



FUNDO MUNICIPAL DE SAÚDE DE CORTES
CORTÊS-PE

RELATÓRIO DE ECONOMIA

PREGÃO ELETRÔNICO Nº 002/2023
Processo Administrativo Nº 002/2023
Tipo: REGISTRO DE PREÇO
PREGOEIRO: ABIMAEEL PEREIRA DA SILVA
Data de Publicação: 23/03/2023 14:54:30

		Valor ref. total: 2.511.177,45	Desconto médio: 31,92%	Total economizado: 1.016.718,15		
LOTE 1	Quantidade.: 1	Total lote: 3.960,00	Média lote (%): 50,00%		Econ. lote: 1.980,00	
Item Descrição		Quantidade	Val. Ref.	Val. Final	Economia (%)	Econ. Item
1	ÁCIDO ACETILSALICÍLICO, 100 MG, COMPRIMIDOS - EMBALADOS EM BLISTER, CONTENDO DADOS DE IDENTIFICAÇÃO, Nº DO LOTE, MÊS E ANO DE FABRICAÇÃO E VALIDADE.	66.000	0,06	0,03	50,00%	1.980,00
LOTE 2	Quantidade.: 1	Total lote: 1.500,00	Média lote (%): 50,00%		Econ. lote: 750,00	
Item Descrição		Quantidade	Val. Ref.	Val. Final	Economia (%)	Econ. Item
2	ÁCIDO FÓLICO, 5MG COMPRIMIDOS - EMBALADOS EM BLISTER, CONTENDO DADOS DE IDENTIFICAÇÃO, Nº DO LOTE, MÊS E ANO DE FABRICAÇÃO E VALIDADE.	25.000	0,06	0,03	50,00%	750,00
LOTE 3	Quantidade.: 1	Total lote: 4.050,00	Média lote (%): 14,07%		Econ. lote: 570,00	
Item Descrição		Quantidade	Val. Ref.	Val. Final	Economia (%)	Econ. Item
3	ALBENDAZOL, 40 MG/ML, SUSPENSÃO ORAL, FRASCOS 10 ML - CONTENDO DADOS DE IDENTIFICAÇÃO, Nº DO LOTE, MÊS E ANO DE FABRICAÇÃO E VALIDADE.	3.000	1,35	1,16	14,07%	570,00
LOTE 4	Quantidade.: 1	Total lote: 3.240,00	Média lote (%): 40,74%		Econ. lote: 1.320,00	
Item Descrição		Quantidade	Val. Ref.	Val. Final	Economia (%)	Econ. Item
4	ALBENDAZOL, 400 MG COMPRIMIDO - CONTENDO DADOS DE IDENTIFICAÇÃO, Nº DO LOTE, MÊS E ANO DE FABRICAÇÃO E VALIDADE.	6.000	0,54	0,32	40,74%	1.320,00
LOTE 5	Quantidade.: 1	Total lote: 800,00	Média lote (%): 40,00%		Econ. lote: 320,00	

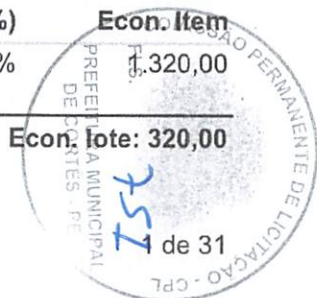



FUNDO MUNICIPAL DE SAUDE DE CORTES
CORTÉS-PE

Item	Descrição	Quantidade	Val. Ref.	Val. Final	Economia (%)	Econ. Item
5	ALENDRONATO SÓDICO 70MG, COMPRIMIDOS - EMBALADOS EM BLISTER, CONTENDO DADOS DE IDENTIFICAÇÃO, Nº DO LOTE, MÊS E ANO DE FABRICAÇÃO E VALIDADE.	2.000	0,40	0,24	40,00%	320,00
LOTE 6	Quantidade.: 1	Total lote: 3.780,00		Média lote (%): 49,21%		Econ. lote: 1.860,00
Item	Descrição	Quantidade	Val. Ref.	Val. Final	Economia (%)	Econ. Item
6	AMIODARONA, CLORIDRATO, 200MG COMPRIMIDOS - EMBALADOS EM BLISTER, CONTENDO DADOS DE IDENTIFICAÇÃO, Nº DO LOTE, MÊS E ANO DE FABRICAÇÃO E VALIDADE.	6.000	0,63	0,32	49,21%	1.860,00
LOTE 7	Quantidade.: 1	Total lote: 36.030,00		Média lote (%): 0,08%		Econ. lote: 30,00
Item	Descrição	Quantidade	Val. Ref.	Val. Final	Economia (%)	Econ. Item
7	AMOXICILINA 50MG/ML, PÓ PARA SUSPENSÃO ORAL, FRASCOS 60 ML + COPO MEDIDA - EMBALAGEM CONTENDO DADOS DE IDENTIFICAÇÃO, Nº DO LOTE, MÊS E ANO DE FABRICAÇÃO E VALIDADE.	3.000	12,01	12,00	0,08%	30,00
LOTE 8	Quantidade.: 1	Total lote: 10.000,00		Média lote (%): 44,00%		Econ. lote: 4.400,00
Item	Descrição	Quantidade	Val. Ref.	Val. Final	Economia (%)	Econ. Item
8	AMOXICILINA, 500MG, CÁPSULA - EMBALADAS EM BLISTER, CONTENDO DADOS DE IDENTIFICAÇÃO, Nº DO LOTE, MÊS E ANO DE FABRICAÇÃO E VALIDADE.	20.000	0,50	0,28	44,00%	4.400,00
LOTE 9	Quantidade.: 1	Total lote: 2.600,00		Média lote (%): 84,62%		Econ. lote: 2.200,00
Item	Descrição	Quantidade	Val. Ref.	Val. Final	Economia (%)	Econ. Item
9	ANLÓDIPINO, BESILATO, 10MG COMPRIMIDOS - EMBALADOS EM BLISTER, CONTENDO DADOS DE IDENTIFICAÇÃO, Nº DO LOTE, MÊS E ANO DE FABRICAÇÃO E VALIDADE.	20.000	0,13	0,02	84,62%	2.200,00
LOTE 10	Quantidade.: 1	Total lote: 1.600,00		Média lote (%): 75,00%		Econ. lote: 1.200,00
Item	Descrição	Quantidade	Val. Ref.	Val. Final	Economia (%)	Econ. Item
10	ANLÓDIPINO, BESILATO, 5MG COMPRIMIDOS - EMBALADOS EM BLISTER, CONTENDO DADOS DE IDENTIFICAÇÃO, Nº DO LOTE, MÊS E ANO DE FABRICAÇÃO E VALIDADE.	20.000	0,08	0,02	75,00%	1.200,00
LOTE 11	Quantidade.: 1	Total lote: 6.400,00		Média lote (%): 68,75%		Econ. lote: 4.400,00





FUNDO MUNICIPAL DE SAUDE DE CORTES
CORTÊS-PE

Item	Descrição	Quantidade	Val. Ref.	Val. Final	Economia (%)	Econ. Item
11	ATENOLOL, 50 MG, COMPRIMIDOS - EMBALADOS EM BLISTER, CONTENDO DADOS DE IDENTIFICAÇÃO, Nº DO LOTE, MÊS E ANO DE FABRICAÇÃO E VALIDADE.	40.000	0,16	0,05	68,75%	4.400,00
LOTE 12	Quantidade.: 1	Total lote: 8.470,00		Média lote (%): 31,40%		Econ. lote: 2.660,00
Item	Descrição	Quantidade	Val. Ref.	Val. Final	Economia (%)	Econ. Item
12	AZITROMICINA, 500 MG COMPRIMIDOS - EMBALADOS EM BLISTER, CONTENDO DADOS DE IDENTIFICAÇÃO, Nº DO LOTE, MÊS E ANO DE FABRICAÇÃO E VALIDADE.	7.000	1,21	0,83	31,40%	2.660,00
LOTE 13	Quantidade.: 1	Total lote: 8.000,00		Média lote (%): 0,00%		Econ. lote: 0,00
Item	Descrição	Quantidade	Val. Ref.	Val. Final	Economia (%)	Econ. Item
13	CAPTOPRIL, 25 MG COMPRIMIDOS - EMBALADOS EM BLISTER, CONTENDO DADOS DE IDENTIFICAÇÃO, Nº DO LOTE, MÊS E ANO DE FABRICAÇÃO E VALIDADE.	80.000	0,10	0,10	0,00%	0,00
LOTE 14	Quantidade.: 1	Total lote: 820,00		Média lote (%): 80,49%		Econ. lote: 660,00
Item	Descrição	Quantidade	Val. Ref.	Val. Final	Economia (%)	Econ. Item
14	CARBONATO DE CÁLCIO + COLECALCIFEROL 600 MG + 400 UI	2.000	0,41	0,08	80,49%	660,00
LOTE 15	Quantidade.: 1	Total lote: 810,00		Média lote (%): 59,26%		Econ. lote: 480,00
Item	Descrição	Quantidade	Val. Ref.	Val. Final	Economia (%)	Econ. Item
15	CARVEDILOL 12,5 MG COMPRIMIDOS - EMBALADOS EM BLISTER, CONTENDO DADOS DE IDENTIFICAÇÃO, Nº DO LOTE, MÊS E ANO DE FABRICAÇÃO E VALIDADE.	3.000	0,27	0,11	59,26%	480,00
LOTE 16	Quantidade.: 1	Total lote: 960,00		Média lote (%): 46,88%		Econ. lote: 450,00
Item	Descrição	Quantidade	Val. Ref.	Val. Final	Economia (%)	Econ. Item
16	CARVEDILOL 25 MG COMPRIMIDOS - EMBALADOS EM BLISTER, CONTENDO DADOS DE IDENTIFICAÇÃO, Nº DO LOTE, MÊS E ANO DE FABRICAÇÃO E VALIDADE.	3.000	0,32	0,17	46,88%	450,00
LOTE 17	Quantidade.: 1	Total lote: 630,00		Média lote (%): 52,38%		Econ. lote: 330,00





FUNDO MUNICIPAL DE SAÚDE DE CORTES
CORTÊS-PE

Item	Descrição	Quantidade	Val. Ref.	Val. Final	Economia (%)	Econ. Item
17	CARVEDILOL 3,125 MG COMPRIMIDOS - EMBALADOS EM BLISTER, CONTENDO DADOS DE IDENTIFICAÇÃO, Nº DO LOTE, MÊS E ANO DE FABRICAÇÃO E VALIDADE.	3.000	0,21	0,10	52,38%	330,00
LOTE 18 Quantidade.: 1		Total lote: 1.440,00	Média lote (%): 58,33%		Econ. lote: 840,00	
Item	Descrição	Quantidade	Val. Ref.	Val. Final	Economia (%)	Econ. Item
18	CARVEDILOL 6,25 MG COMPRIMIDOS - EMBALADOS EM BLISTER, CONTENDO DADOS DE IDENTIFICAÇÃO, Nº DO LOTE, MÊS E ANO DE FABRICAÇÃO E VALIDADE.	6.000	0,24	0,10	58,33%	840,00
LOTE 19 Quantidade.: 1		Total lote: 34.320,00	Média lote (%): 33,33%		Econ. lote: 11.440,00	
Item	Descrição	Quantidade	Val. Ref.	Val. Final	Economia (%)	Econ. Item
19	CEFALEXINA, 500 MG, COMPRIMIDOS - EMBALADAS EM BLISTER, CONTENDO DADOS DE IDENTIFICAÇÃO, Nº DO LOTE, MÊS E ANO DE FABRICAÇÃO E VALIDADE.	52.000	0,66	0,44	33,33%	11.440,00
LOTE 20 Quantidade.: 1		Total lote: 13.200,00	Média lote (%): 47,73%		Econ. lote: 6.300,00	
Item	Descrição	Quantidade	Val. Ref.	Val. Final	Economia (%)	Econ. Item
20	CIPROFLOXACINO, 500 MG, COMPRIMIDOS - EMBALADOS EM BLISTER, CONTENDO DADOS DE IDENTIFICAÇÃO, Nº DO LOTE, MÊS E ANO DE FABRICAÇÃO E VALIDADE.	30.000	0,44	0,23	47,73%	6.300,00
LOTE 21 Quantidade.: 1		Total lote: 4.350,00	Média lote (%): 0,69%		Econ. lote: 30,00	
Item	Descrição	Quantidade	Val. Ref.	Val. Final	Economia (%)	Econ. Item
21	DEXAMETASONA, 0,1%, CREME, BISNAGAS 10 G - EMBALAGEM CONTENDO DADOS DE IDENTIFICAÇÃO, Nº DO LOTE, MÊS E ANO DE FABRICAÇÃO E VALIDADE.	3.000	1,45	1,44	0,69%	30,00
LOTE 22 Quantidade.: 1		Total lote: 15.050,00	Média lote (%): 12,96%		Econ. lote: 1.950,00	
Item	Descrição	Quantidade	Val. Ref.	Val. Final	Economia (%)	Econ. Item
22	DEXAMETASONA, FOSFATO DISSÓDICO, ELIXIR 0,1MG/ML	5.000	3,01	2,62	12,96%	1.950,00
LOTE 23 Quantidade.: 1		Total lote: 8.768,00	Média lote (%): 31,02%		Econ. lote: 2.720,00	
Item	Descrição	Quantidade	Val. Ref.	Val. Final	Economia (%)	Econ. Item
23	DEXCLORFENIRAMINA, MALEATO, XAROPE 0,4 MG/ML	3.200	2,74	1,89	31,02%	2.720,00

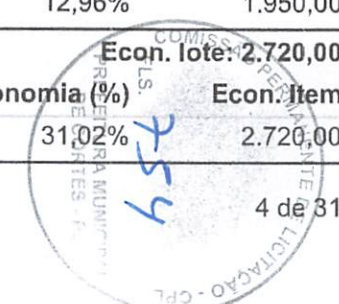



FUNDO MUNICIPAL DE SAUDE DE CORTES
CORTÊS-PE

Item	Descrição	Quantidade	Val. Ref.	Val. Final	Economia (%)	Econ. Item
LOTE 24	Quantidade.: 1	Total lote: 1.350,00	Média lote (%): 7,41%	Econ. lote: 100,00		
Item	Descrição	Quantidade	Val. Ref.	Val. Final	Economia (%)	Econ. Item
24	DIGOXINA, 0,25 MG COMPRIMIDOS	5.000	0,27	0,25	7,41%	100,00
LOTE 25	Quantidade.: 1	Total lote: 16.800,00	Média lote (%): 46,43%	Econ. lote: 7.800,00		
Item	Descrição	Quantidade	Val. Ref.	Val. Final	Economia (%)	Econ. Item
25	DIPIRONA SÓDICA, 500 MG, COMPRIMIDOS - EMBALADOS EM BLISTER, CONTENDO DADOS DE IDENTIFICAÇÃO, Nº DO LOTE, MÊS E ANO DE FABRICAÇÃO E VALIDADE.	60.000	0,28	0,15	46,43%	7.800,00
LOTE 26	Quantidade.: 1	Total lote: 10.100,00	Média lote (%): 35,15%	Econ. lote: 3.550,00		
Item	Descrição	Quantidade	Val. Ref.	Val. Final	Economia (%)	Econ. Item
26	DIPIRONA SÓDICA, 500 MG/ML, SOLUÇÃO ORAL, GOTAS, FRASCOS COM NO MÍNIMO 10 ML - EMBALAGEM PRIMÁRIA CONTENDO DADOS DE IDENTIFICAÇÃO, Nº DO LOTE, MÊS E ANO DE FABRICAÇÃO E VALIDADE.	5.000	2,02	1,31	35,15%	3.550,00
LOTE 27	Quantidade.: 1	Total lote: 3.900,00	Média lote (%): 69,23%	Econ. lote: 2.700,00		
Item	Descrição	Quantidade	Val. Ref.	Val. Final	Economia (%)	Econ. Item
27	ENALAPRIL MALEATO, 10 MG, COMPRIMIDOS - EMBALADOS EM BLISTER, CONTENDO DADOS DE IDENTIFICAÇÃO, Nº DO LOTE, MÊS E ANO DE FABRICAÇÃO E VALIDADE.	30.000	0,13	0,04	69,23%	2.700,00
LOTE 28	Quantidade.: 1	Total lote: 9.450,00	Média lote (%): 76,19%	Econ. lote: 7.200,00		
Item	Descrição	Quantidade	Val. Ref.	Val. Final	Economia (%)	Econ. Item
28	ENALAPRIL MALEATO, 20 MG, COMPRIMIDOS - EMBALADOS EM BLISTER, CONTENDO DADOS DE IDENTIFICAÇÃO, Nº DO LOTE, MÊS E ANO DE FABRICAÇÃO E VALIDADE.	45.000	0,21	0,05	76,19%	7.200,00
LOTE 29	Quantidade.: 1	Total lote: 6.820,00	Média lote (%): 54,55%	Econ. lote: 3.720,00		
Item	Descrição	Quantidade	Val. Ref.	Val. Final	Economia (%)	Econ. Item
29	ENALAPRIL MALEATO, 5 MG, COMPRIMIDOS - EMBALADOS EM BLISTER, CONTENDO DADOS DE IDENTIFICAÇÃO, Nº DO LOTE, MÊS E ANO DE FABRICAÇÃO E VALIDADE.	62.000	0,11	0,05	54,55%	3.720,00
LOTE 30	Quantidade.: 1	Total lote: 5.135,00	Média lote (%): 30,38%	Econ. lote: 1.560,00		





FUNDO MUNICIPAL DE SAUDE DE CORTES
CORTÊS-PE

Item	Descrição	Quantidade	Val. Ref.	Val. Final	Economia (%)	Econ. Item
30	FLUCONAZOL, 150 MG, COMPRIMIDOS - EMBALADO EM BLISTER, CONTENDO DADOS DE IDENTIFICAÇÃO, Nº DO LOTE, MÊS E ANO DE FABRICAÇÃO E VALIDADE.	6.500	0,79	0,55	30,38%	1.560,00
LOTE 31	Quantidade.: 1	Total lote: 27.000,00	Média lote (%): 77,78%			Econ. lote: 21.000,00
Item	Descrição	Quantidade	Val. Ref.	Val. Final	Economia (%)	Econ. Item
31	FUROSEMIDA, 40 MG, COMPRIMIDOS - EMBALADOS EM BLISTER, CONTENDO DADOS DE IDENTIFICAÇÃO, Nº DO LOTE, MÊS E ANO DE FABRICAÇÃO E VALIDADE.	100.000	0,27	0,06	77,78%	21.000,00
LOTE 32	Quantidade.: 1	Total lote: 11.000,00	Média lote (%): 0,00%			Econ. lote: 0,00
Item	Descrição	Quantidade	Val. Ref.	Val. Final	Economia (%)	Econ. Item
32	GLIBENCLAMIDA 5 MG COMPRIMIDOS - EMBALADOS EM BLISTER, CONTENDO DADOS DE IDENTIFICAÇÃO, Nº DO LOTE, MÊS E ANO DE FABRICAÇÃO E VALIDADE.	100.000	0,11	0,11	0,00%	0,00
LOTE 33	Quantidade.: 1	Total lote: 4.000,00	Média lote (%): 50,00%			Econ. lote: 2.000,00
Item	Descrição	Quantidade	Val. Ref.	Val. Final	Economia (%)	Econ. Item
33	HIDROCLOROTIAZIDA, 25 MG, COMPRIMIDOS - EMBALADOS EM BLISTER, CONTENDO DADOS DE IDENTIFICAÇÃO, Nº DO LOTE, MÊS E ANO DE FABRICAÇÃO E VALIDADE.	100.000	0,04	0,02	50,00%	2.000,00
LOTE 34	Quantidade.: 1	Total lote: 25.012,00	Média lote (%): 48,02%			Econ. lote: 12.012,00
Item	Descrição	Quantidade	Val. Ref.	Val. Final	Economia (%)	Econ. Item
34	HIDRÓXIDO DE ALUMÍNIO, ASSOCIADO AO HIDRÓXIDO DE MAGNÉSIO, 60 MG + 40 MG/ML, SUSPENSÃO ORAL, FRASCOS COM NO MÍNIMO 100 ML, CONTENDO COPO DOSADOR COM NO MÍNIMO 100ML.	5.200	4,81	2,50	48,02%	12.012,00
LOTE 35	Quantidade.: 1	Total lote: 16.120,00	Média lote (%): 22,58%			Econ. lote: 3.640,00
Item	Descrição	Quantidade	Val. Ref.	Val. Final	Economia (%)	Econ. Item
35	IBUPROFENO, 600 MG, COMPRIMIDOS - EMBALADOS EM BLISTER, CONTENDO DADOS DE IDENTIFICAÇÃO, Nº DO LOTE, MÊS E ANO DE FABRICAÇÃO E VALIDADE.	52.000	0,31	0,24	22,58%	3.640,00
LOTE 36	Quantidade.: 1	Total lote: 171,50	Média lote (%): 2,04%			Econ. lote: 3,50





FUNDO MUNICIPAL DE SAUDE DE CORTES
CORTÊS-PE

Item	Descrição	Quantidade	Val. Ref.	Val. Final	Economia (%)	Econ. Item
36	ISOSSORBIDA, MONONITRATO 5 MG COMPRIMIDOS SUBLINGUAL - EMBALADOS EM BLISTER, CONTENDO DADOS DE IDENTIFICAÇÃO, Nº DO LOTE, MÊS E ANO DE FABRICAÇÃO E VALIDADE.	350	0,49	0,48	2,04%	3,50
LOTE 37	Quantidade.: 1	Total lote: 2.560,00		Média lote (%): 18,75%		Econ. lote: 480,00
Item	Descrição	Quantidade	Val. Ref.	Val. Final	Economia (%)	Econ. Item
37	ISOSSORBIDA, MONONITRATO, 40 MG COMPRIMIDOS - EMBALADOS EM BLISTER, CONTENDO DADOS DE IDENTIFICAÇÃO, Nº DO LOTE, MÊS E ANO DE FABRICAÇÃO E VALIDADE.	4.000	0,64	0,52	18,75%	480,00
LOTE 38	Quantidade.: 1	Total lote: 5.580,00		Média lote (%): 65,05%		Econ. lote: 3.630,00
Item	Descrição	Quantidade	Val. Ref.	Val. Final	Economia (%)	Econ. Item
38	IVERMECTINA, 6 MG, COMPRIMIDOS - EMBALADOS EM BLISTER, CONTENDO DADOS DE IDENTIFICAÇÃO, Nº DO LOTE, MÊS E ANO DE FABRICAÇÃO E VALIDADE.	3.000	1,86	0,65	65,05%	3.630,00
LOTE 39	Quantidade.: 1	Total lote: 28.800,00		Média lote (%): 25,21%		Econ. lote: 7.260,00
Item	Descrição	Quantidade	Val. Ref.	Val. Final	Economia (%)	Econ. Item
39	LORATADINA, 1 MG/ML, XAROPE, FRASCOS COM MÍNIMO 100 ML - CONTENDO DADOS DE IDENTIFICAÇÃO, Nº DO LOTE, MÊS E ANO DE FABRICAÇÃO E VALIDADE.	6.000	4,80	3,59	25,21%	7.260,00
LOTE 40	Quantidade.: 1	Total lote: 7.200,00		Média lote (%): 33,33%		Econ. lote: 2.400,00
Item	Descrição	Quantidade	Val. Ref.	Val. Final	Economia (%)	Econ. Item
40	LOSARTANA POTÁSSICA, 50 MG, COMPRIMIDOS - EMBALADOS EM BLISTER, CONTENDO DADOS DE IDENTIFICAÇÃO, Nº DO LOTE, MÊS E ANO DE FABRICAÇÃO E VALIDADE.	80.000	0,09	0,06	33,33%	2.400,00
LOTE 41	Quantidade.: 1	Total lote: 4.440,00		Média lote (%): 16,22%		Econ. lote: 720,00
Item	Descrição	Quantidade	Val. Ref.	Val. Final	Economia (%)	Econ. Item
41	MEBANDAZOL 100 MG COMPRIMIDOS, EMBALADOS EM BLISTER, CONTENDO DADOS DE IDENTIFICAÇÃO, Nº DE LOTE, MÊS E ANO DE FABRICAÇÃO E VALIDADE.	12.000	0,37	0,31	16,22%	720,00
LOTE 42	Quantidade.: 1	Total lote: 12.750,00		Média lote (%): 37,65%		Econ. lote: 4.800,00





FUNDO MUNICIPAL DE SAUDE DE CORTES
CORTÊS-PE

Item	Descrição	Quantidade	Val. Ref.	Val. Final	Economia (%)	Econ. Item
42	MEBENDAZOL 200 MG/MG SUSPENSÃO ORAL, FRASCOS COM 30 ML, CONTENDO DADOS DE IDENTIFICAÇÃO, N° DO LOTE, MÊS E ANO DE FABRICAÇÃO E VALIDADE.	5.000	2,55	1,59	37,65%	4.800,00
LOTE 43	Quantidade.: 1	Total lote: 11.480,00	Média lote (%): 7,14%		Econ. lote: 820,00	
Item	Descrição	Quantidade	Val. Ref.	Val. Final	Economia (%)	Econ. Item
43	METFORMINA CLORIDRATO, 850MG, COMPRIMIDOS - EMBALADOS EM BLISTER, CONTENDO DADOS DE IDENTIFICAÇÃO, N° DE LOTE, MÊS E ANO DE FABRICAÇÃO E VALIDADE.	82.000	0,14	0,13	7,14%	820,00
LOTE 44	Quantidade.: 1	Total lote: 980,00	Média lote (%): 0,51%		Econ. lote: 5,00	
Item	Descrição	Quantidade	Val. Ref.	Val. Final	Economia (%)	Econ. Item
44	METOCLOPRAMIDA, CLORIDRATO, SOLUÇÃO ORAL. 4mg/ml frasco 10 ml	500	1,96	1,95	0,51%	5,00
LOTE 45	Quantidade.: 1	Total lote: 3.720,00	Média lote (%): 90,32%		Econ. lote: 3.360,00	
Item	Descrição	Quantidade	Val. Ref.	Val. Final	Economia (%)	Econ. Item
45	METOCLOPRAMIDA, CLORIDRATO, 10 MG COMPRIMIDOS, EMBALADOS EM BLISTER, CONTENDO DADOS DE IDENTIFICAÇÃO, N° DE LOTE, MÊS E ANO DE FABRICAÇÃO E VALIDADE.	12.000	0,31	0,03	90,32%	3.360,00
LOTE 46	Quantidade.: 1	Total lote: 29.250,00	Média lote (%): 26,46%		Econ. lote: 7.740,00	
Item	Descrição	Quantidade	Val. Ref.	Val. Final	Economia (%)	Econ. Item
46	METRONIDAZOL (BENZOILMETRONIDAZOL) 40 MG/ML SUSPENSÃO ORAL 100 ML	3.000	9,75	7,17	26,46%	7.740,00
LOTE 47	Quantidade.: 1	Total lote: 24.864,00	Média lote (%): 22,30%		Econ. lote: 5.544,00	
Item	Descrição	Quantidade	Val. Ref.	Val. Final	Economia (%)	Econ. Item
47	METRONIDAZOL 100 MG/G GEL VAGINAL - BISNAGAS COM 50 G + APLICADORES. EMBALAGEM CONTENDO DADOS DE IDENTIFICAÇÃO, N° DO LOTE, MÊS E ANO DE FABRICAÇÃO E VALIDADE.	2.800	8,88	6,90	22,30%	5.544,00
LOTE 48	Quantidade.: 1	Total lote: 5.500,00	Média lote (%): 12,00%		Econ. lote: 660,00	





FUNDO MUNICIPAL DE SAÚDE DE CORTES
CORTÊS-PE

Item	Descrição	Quantidade	Val. Ref.	Val. Final	Economia (%)	Econ. Item
48	METRONIDAZOL, 250 MG, COMPRIMIDOS - EMBALADOS EM BLISTER, CONTENDO DADOS DE IDENTIFICAÇÃO, N° DE LOTE, MÊS E ANO DE FABRICAÇÃO E VALIDADE.	22.000	0,25	0,22	12,00%	660,00
LOTE 49	Quantidade.: 1	Total lote: 17.745,00		Média lote (%): 0,59%		Econ. lote: 105,00
Item	Descrição	Quantidade	Val. Ref.	Val. Final	Economia (%)	Econ. Item
49	NISTATINA, SUSPENSÃO ORAL 100.000 UI/ML 30ML	3.500	5,07	5,04	0,59%	105,00
LOTE 50	Quantidade.: 1	Total lote: 2.032,00		Média lote (%): 71,65%		Econ. lote: 1.456,00
Item	Descrição	Quantidade	Val. Ref.	Val. Final	Economia (%)	Econ. Item
50	ÓLEO MINERAL, 100 ML	400	5,08	1,44	71,65%	1.456,00
LOTE 51	Quantidade.: 1	Total lote: 11.900,00		Média lote (%): 58,82%		Econ. lote: 7.000,00
Item	Descrição	Quantidade	Val. Ref.	Val. Final	Economia (%)	Econ. Item
51	OMEPRAZOL, 20 MG CÁPSULA - EMBALADOS EM BLISTER, CONTENDO DADOS DE IDENTIFICAÇÃO, N° DO LOTE, MÊS E ANO DE FABRICAÇÃO E VALIDADE.	70.000	0,17	0,07	58,82%	7.000,00
LOTE 52	Quantidade.: 1	Total lote: 33.920,00		Média lote (%): 58,96%		Econ. lote: 20.000,00
Item	Descrição	Quantidade	Val. Ref.	Val. Final	Economia (%)	Econ. Item
52	PARACETAMOL, 200 MG/ML, SOLUÇÃO ORAL, FRASCOS COM NO MÍNIMO 15 ML - EMBALAGEM CONTENDO DADOS DE IDENTIFICAÇÃO, N° DE LOTE, MÊS E ANO DE FABRICAÇÃO E VALIDADE.	8.000	4,24	1,74	58,96%	20.000,00
LOTE 53	Quantidade.: 1	Total lote: 6.000,00		Média lote (%): 55,00%		Econ. lote: 3.300,00
Item	Descrição	Quantidade	Val. Ref.	Val. Final	Economia (%)	Econ. Item
53	PARACETAMOL, 500 MG COMPRIMIDOS - EMBALADOS EM BLISTER, CONTENDO DADOS DE IDENTIFICAÇÃO, N° DO LOTE, MÊS E ANO DE FABRICAÇÃO E VALIDADE.	30.000	0,20	0,09	55,00%	3.300,00
LOTE 54	Quantidade.: 1	Total lote: 2.839,00		Média lote (%): 27,54%		Econ. lote: 782,00
Item	Descrição	Quantidade	Val. Ref.	Val. Final	Economia (%)	Econ. Item
54	PERMETRINA, LOÇÃO 1% - 60ML	850	3,34	2,42	27,54%	782,00
LOTE 55	Quantidade.: 1	Total lote: 7.735,00		Média lote (%): 13,65%		Econ. lote: 1.055,60

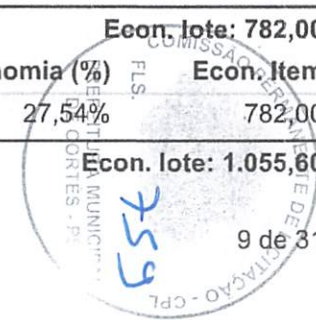



FUNDO MUNICIPAL DE SAUDE DE CORTES
CORTÉS-PE

Item	Descrição	Quantidade	Val. Ref.	Val. Final	Economia (%)	Econ. Item
55	PERMETRINA, LOÇÃO 5% - 60ML	1.820	4,25	3,67	13,65%	1.055,60
LOTE 56	Quantidade.: 1	Total lote: 34.450,00	Média lote (%): 31,49%		Econ. lote: 10.850,00	
Item	Descrição	Quantidade	Val. Ref.	Val. Final	Economia (%)	Econ. Item
56	PREDNISOLONA 3 MG/ML SOLUÇÃO ORAL FRASCOS 60 ML	5.000	6,89	4,72	31,49%	10.850,00
LOTE 57	Quantidade.: 1	Total lote: 7.680,00	Média lote (%): 34,38%		Econ. lote: 2.640,00	
Item	Descrição	Quantidade	Val. Ref.	Val. Final	Economia (%)	Econ. Item
57	PREDNISONA, 20 MG, COMPRIMIDOS - EMBALADOS EM BLISTER, CONTENDO DADOS DE IDENTIFICAÇÃO, Nº DO LOTE, MÊS E ANO DE FABRICAÇÃO E VALIDADE.	24.000	0,32	0,21	34,38%	2.640,00
LOTE 58	Quantidade.: 1	Total lote: 960,00	Média lote (%): 50,00%		Econ. lote: 480,00	
Item	Descrição	Quantidade	Val. Ref.	Val. Final	Economia (%)	Econ. Item
58	PREDNISONA, 5 MG, COMPRIMIDOS - EMBALADOS EM BLISTER, CONTENDO DADOS DE IDENTIFICAÇÃO, Nº DO LOTE, MÊS E ANO DE FABRICAÇÃO E VALIDADE.	8.000	0,12	0,06	50,00%	480,00
LOTE 59	Quantidade.: 1	Total lote: 2.400,00	Média lote (%): 54,17%		Econ. lote: 1.300,00	
Item	Descrição	Quantidade	Val. Ref.	Val. Final	Economia (%)	Econ. Item
59	PROMETAZINA 25 MG COMPRIMIDOS - EMBALADOS EM BLISTER, CONTENDO DADOS DE IDENTIFICAÇÃO, Nº DO LOTE, MÊS E ANO DE FABRICAÇÃO E VALIDADE.	10.000	0,24	0,11	54,17%	1.300,00
LOTE 60	Quantidade.: 1	Total lote: 10.880,00	Média lote (%): 81,25%		Econ. lote: 8.840,00	
Item	Descrição	Quantidade	Val. Ref.	Val. Final	Economia (%)	Econ. Item
60	PROPRANOLOL CLORIDRATRO 40 MG, COMPRIMIDOS - EMBALADOS EM BLISTER, CONTENDO DADOS DE IDENTIFICAÇÃO, Nº DO LOTE, MÊS E ANO DE FABRICAÇÃO E VALIDADE.	68.000	0,16	0,03	81,25%	8.840,00
LOTE 61	Quantidade.: 1	Total lote: 2.310,00	Média lote (%): 0,00%		Econ. lote: 0,00	





FUNDO MUNICIPAL DE SAUDE DE CORTES
CORTÊS-PE

Item	Descrição	Quantidade	Val. Ref.	Val. Final	Economia (%)	Econ. Item
61	SAIS PARA REIDRATAÇÃO ORAL, PÓ, COMPOSTO POR: CLORETO SÓDIO 3,5G + GLICOSE 20G, + CITRATO DE SÓDIO 2,9G + CLORETO DE POTÁSSIO 1,5G, PARA 1.000ML	1.500	1,54	1,54	0,00%	0,00
LOTE 62	Quantidade.: 1	Total lote: 11.050,00	Média lote (%): 0,00%		Econ. lote: 0,00	
Item	Descrição	Quantidade	Val. Ref.	Val. Final	Economia (%)	Econ. Item
62	SINVASTATINA, 20 MG, COMPRIMIDOS - EMBALADOS EM BLISTER, CONTENDO DADOS DE IDENTIFICAÇÃO, Nº DO LOTE, MÊS E ANO DE FABRICAÇÃO E VALIDADE.	65.000	0,17	0,17	0,00%	0,00
LOTE 63	Quantidade.: 1	Total lote: 14.300,00	Média lote (%): 9,09%		Econ. lote: 1.300,00	
Item	Descrição	Quantidade	Val. Ref.	Val. Final	Economia (%)	Econ. Item
63	SINVASTATINA, 40 MG, COMPRIMIDOS - EMBALADOS EM BLISTER, CONTENDO DADOS DE IDENTIFICAÇÃO, Nº DO LOTE, MÊS E ANO DE FABRICAÇÃO E VALIDADE.	65.000	0,22	0,20	9,09%	1.300,00
LOTE 64	Quantidade.: 1	Total lote: 10.240,00	Média lote (%): 25,00%		Econ. lote: 2.560,00	
Item	Descrição	Quantidade	Val. Ref.	Val. Final	Economia (%)	Econ. Item
64	SULFAMETOXAZOL, ASSOCIADO À TRIMETOPRIMA, 400MG + 80MG, COMPRIMIDOS - EMBALADOS EM BLISTER, CONTENDO DADOS DE IDENTIFICAÇÃO, Nº DO LOTE, MÊS E ANO DE FABRICAÇÃO E VALIDADE.	32.000	0,32	0,24	25,00%	2.560,00
LOTE 65	Quantidade.: 1	Total lote: 7.200,00	Média lote (%): 66,67%		Econ. lote: 4.800,00	
Item	Descrição	Quantidade	Val. Ref.	Val. Final	Economia (%)	Econ. Item
65	SULFATO FERROSO 40MG COMPRIMIDOS REVESTIDO	80.000	0,09	0,03	66,67%	4.800,00
LOTE 66	Quantidade.: 1	Total lote: 1.003,50	Média lote (%): 40,21%		Econ. lote: 403,50	
Item	Descrição	Quantidade	Val. Ref.	Val. Final	Economia (%)	Econ. Item
66	TIMOLOL, CONCENTRAÇÃO: 0,5% - SOLUÇÃO OFTÁLMICA. FRASCOS 5ML. EMBALAGEM CONTENDO DADOS DE IDENTIFICAÇÃO, Nº DE LOTE, MÊS E ANO DE FABRICAÇÃO E VALIDADE.	150	6,69	4,00	40,21%	403,50
LOTE 67	Quantidade.: 1	Total lote: 78,00	Média lote (%): 2,56%		Econ. lote: 2,00	

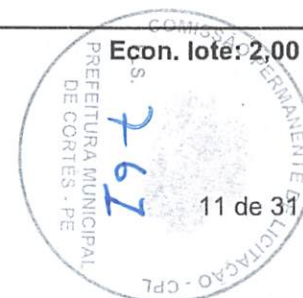



FUNDO MUNICIPAL DE SAUDE DE CORTES
CORTÊS-PE

Item	Descrição	Quantidade	Val. Ref.	Val. Final	Economia (%)	Econ. Item
67	CLONIDINA 0,100 EMBALADOS EM BLISTER, CONTENDO DADOS DE IDENTIFICAÇÃO, Nº DO LOTE, MÊS E ANO DE FABRICAÇÃO E VALIDADE.	200	0,39	0,38	2,56%	2,00
LOTE 68	Quantidade.: 1	Total lote: 1.280,00		Média lote (%): 6,25%		Econ. lote: 80,00
Item	Descrição	Quantidade	Val. Ref.	Val. Final	Economia (%)	Econ. Item
68	CLOPIDOGREL, 75 MG, COMPRIMIDOS - EMBALADOS EM BLISTER, CONTENDO DADOS DE IDENTIFICAÇÃO, Nº DO LOTE, MÊS E ANO DE FABRICAÇÃO E VALIDADE.	2.000	0,64	0,60	6,25%	80,00
LOTE 69	Quantidade.: 1	Total lote: 2.210,00		Média lote (%): 46,61%		Econ. lote: 1.030,00
Item	Descrição	Quantidade	Val. Ref.	Val. Final	Economia (%)	Econ. Item
69	IPRATRÓPIO, BROMETO, SOLUÇÃO INALANTE 0,25MG/ML	1.000	2,21	1,18	46,61%	1.030,00
LOTE 70	Quantidade.: 1	Total lote: 12.620,00		Média lote (%): 0,16%		Econ. lote: 20,00
Item	Descrição	Quantidade	Val. Ref.	Val. Final	Economia (%)	Econ. Item
70	LIDOCAÍNA CLORIDRATO GEL 2%	2.000	6,31	6,30	0,16%	20,00
LOTE 71	Quantidade.: 1	Total lote: 13.624,00		Média lote (%): 13,74%		Econ. lote: 1.872,00
Item	Descrição	Quantidade	Val. Ref.	Val. Final	Economia (%)	Econ. Item
71	NEOMICINA + BACITRACINA 5MG/G+250 UI/G-10 G	5.200	2,62	2,26	13,74%	1.872,00
LOTE 72	Quantidade.: 1	Total lote: 5.500,00		Média lote (%): 1,82%		Econ. lote: 100,00
Item	Descrição	Quantidade	Val. Ref.	Val. Final	Economia (%)	Econ. Item
72	NIFEDIPINO 10 MG	10.000	0,55	0,54	1,82%	100,00
LOTE 73	Quantidade.: 1	Total lote: 1.425,00		Média lote (%): 57,54%		Econ. lote: 820,00
Item	Descrição	Quantidade	Val. Ref.	Val. Final	Economia (%)	Econ. Item
73	SALBUTAMOL 0,4% XAROPE- 100 ML	500	2,85	1,21	57,54%	820,00
LOTE 74	Quantidade.: 1	Total lote: 792,00		Média lote (%): 11,62%		Econ. lote: 92,00
Item	Descrição	Quantidade	Val. Ref.	Val. Final	Economia (%)	Econ. Item
74	SULFADIAZINA DE PRATA , PASTA 1% - BISNAGAS COM 50G	100	7,92	7,00	11,62%	92,00
LOTE 75	Quantidade.: 1	Total lote: 87.562,50		Média lote (%): 4,28%		Econ. lote: 3.750,00





FUNDO MUNICIPAL DE SAÚDE DE CORTES
CORTÊS-PE

Item	Descrição	Quantidade	Val. Ref.	Val. Final	Economia (%)	Econ. Item
75	VITAMINAS DO COMPLEXO B, B1, B2, B5, B6 E PP (NICOTINAMIDA B3), SOLUÇÃO INJETÁVEL, AMPOLAS 2 ML - SOLUÇÃO ESTÉRIL, EMBALAGEM PRIMÁRIA CONTENDO IDENTIFICAÇÃO, Nº DO LOTE, MÊS E ANO DE FABRICAÇÃO E VALIDADE.	18.750	4,67	4,47	4,28%	3.750,00
LOTE 76	Quantidade.: 1	Total lote: 29.187,50		Média lote (%): 4,28%		Econ. lote: 1.250,00
Item	Descrição	Quantidade	Val. Ref.	Val. Final	Economia (%)	Econ. Item
76	VITAMINAS DO COMPLEXO B, B1, B2, B5, B6 E PP (NICOTINAMIDA B3), SOLUÇÃO INJETÁVEL, AMPOLAS 2 ML - SOLUÇÃO ESTÉRIL, EMBALAGEM PRIMÁRIA CONTENDO IDENTIFICAÇÃO, Nº DO LOTE, MÊS E ANO DE FABRICAÇÃO E VALIDADE.	6.250	4,67	4,47	4,28%	1.250,00
LOTE 77	Quantidade.: 1	Total lote: 8.550,00		Média lote (%): 47,37%		Econ. lote: 4.050,00
Item	Descrição	Quantidade	Val. Ref.	Val. Final	Economia (%)	Econ. Item
77	Valproato de sodio 500mg	5.000	1,71	0,90	47,37%	4.050,00
LOTE 78	Quantidade.: 1	Total lote: 3.500,00		Média lote (%): 31,43%		Econ. lote: 1.100,00
Item	Descrição	Quantidade	Val. Ref.	Val. Final	Economia (%)	Econ. Item
78	Ácido acetilsalicílico apresentação: comprimidos 500 mg- acondicionados em envelopes ou blister. A embalagem deve conter os dados de procedência, lote, validade e número de registro ms	10.000	0,35	0,24	31,43%	1.100,00
LOTE 79	Quantidade.: 1	Total lote: 3.600,00		Média lote (%): 48,89%		Econ. lote: 1.760,00
Item	Descrição	Quantidade	Val. Ref.	Val. Final	Economia (%)	Econ. Item
79	Aciclovir sódico, apresentação: comprimidos de 200mg, acondicionados em blister. A embalagem deve conter os dados de procedência, lote, validade e número de registro ms	8.000	0,45	0,23	48,89%	1.760,00
LOTE 80	Quantidade.: 1	Total lote: 10.602,00		Média lote (%): 0,36%		Econ. lote: 38,00
Item	Descrição	Quantidade	Val. Ref.	Val. Final	Economia (%)	Econ. Item
80	Ambroxol, sal cloridrato, 3mg/ml, xarope infantil frasco 120ml	3.800	2,79	2,78	0,36%	38,00
LOTE 81	Quantidade.: 1	Total lote: 26.714,00		Média lote (%): 0,14%		Econ. lote: 38,00





FUNDO MUNICIPAL DE SAUDE DE CORTES
CORTÊS-PE

Item	Descrição	Quantidade	Val. Ref.	Val. Final	Economia (%)	Econ. Item
81	Ambroxol cloridrato de, apresentação: solução oral 15mg/ml, frasco de aproximadamente 120ml. A embalagem deve conter os dados de procedência, lote, validade e número de registro MS	3.800	7,03	7,02	0,14%	38,00
LOTE 82	Quantidade.: 1	Total lote: 4.945,00	Média lote (%): 0,10%			Econ. lote: 5,00
Item	Descrição	Quantidade	Val. Ref.	Val. Final	Economia (%)	Econ. Item
82	Amoxicilina + clavulonato de potássio 50mg+12,5mg/ml frasco aproximadamente 100ml, uso restrito para bactérias produtoras de betalactamases. A embalagem deve conter os dados de procedência, lote, validade e número de registro ms	500	9,89	9,88	0,10%	5,00
LOTE 83	Quantidade.: 1	Total lote: 10.430,00	Média lote (%): 0,10%			Econ. lote: 10,00
Item	Descrição	Quantidade	Val. Ref.	Val. Final	Economia (%)	Econ. Item
83	Ampicilina, apresentação: pó p/ suspensão oral 250mg/ml frascos de aproximadamente 60ml. A embalagem deve conter os dados de procedência, lote, validade e número de registro ms	1.000	10,43	10,42	0,10%	10,00
LOTE 84	Quantidade.: 1	Total lote: 10.350,00	Média lote (%): 30,43%			Econ. lote: 3.150,00
Item	Descrição	Quantidade	Val. Ref.	Val. Final	Economia (%)	Econ. Item
84	Ampicilina, apresentação: cápsulas ou comprimidos 500mg apresentados em blister. A embalagem deve conter os dados de procedência, lote, validade e número de registro ms	15.000	0,69	0,48	30,43%	3.150,00
LOTE 85	Quantidade.: 1	Total lote: 1.600,00	Média lote (%): 50,00%			Econ. lote: 800,00
Item	Descrição	Quantidade	Val. Ref.	Val. Final	Economia (%)	Econ. Item
85	Atenolol, apresentação: comprimidos 25 mg, acondicionados em blister. A embalagem deve conter os dados de procedência, lote, validade e número de registro ms	20.000	0,08	0,04	50,00%	800,00
LOTE 86	Quantidade.: 1	Total lote: 285,00	Média lote (%): 2,63%			Econ. lote: 7,50
Item	Descrição	Quantidade	Val. Ref.	Val. Final	Economia (%)	Econ. Item
86	Atensina 0,100mg	750	0,38	0,37	2,63%	7,50
LOTE 87	Quantidade.: 1	Total lote: 277,50	Média lote (%): 2,70%			Econ. lote: 7,50

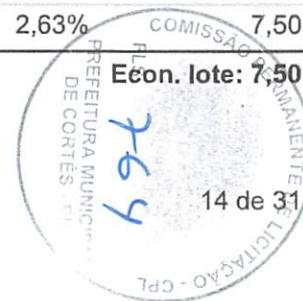



FUNDO MUNICIPAL DE SAUDE DE CORTES
CORTÉS-PE

Item	Descrição	Quantidade	Val. Ref.	Val. Final	Economia (%)	Econ. Item
87	Atensina 0,200mg	750	0,37	0,36	2,70%	7,50
LOTE 88	Quantidade.: 1	Total lote: 4.800,00	Média lote (%): 0,08%			Econ. lote: 4,00
Item	Descrição	Quantidade	Val. Ref.	Val. Final	Economia (%)	Econ. Item
88	Azitromicina, apresentação:pó para suspensão oral 40mg/ml , frasco de aproximadamente 60ml. A embalagem deve conter os dados de procedência, lote, validade e número de registro ms	400	12,00	11,99	0,08%	4,00
LOTE 89	Quantidade.: 1	Total lote: 120,00	Média lote (%): 5,00%			Econ. lote: 6,00
Item	Descrição	Quantidade	Val. Ref.	Val. Final	Economia (%)	Econ. Item
89	Baclofeno, apresentação: comprimidos 10mg acondicionados em blister. A embalagem deve conter os dados de procedência, lote, validade e número de registro ms	600	0,20	0,19	5,00%	6,00
LOTE 90	Quantidade.: 1	Total lote: 7.232,00	Média lote (%): 50,00%			Econ. lote: 3.616,00
Item	Descrição	Quantidade	Val. Ref.	Val. Final	Economia (%)	Econ. Item
90	Benzoato de benzila 25% A embalagem deve conter os dados de procedência, lote, validade e número de registro ms	800	9,04	4,52	50,00%	3.616,00
LOTE 91	Quantidade.: 1	Total lote: 1.230,00	Média lote (%): 1,22%			Econ. lote: 15,00
Item	Descrição	Quantidade	Val. Ref.	Val. Final	Economia (%)	Econ. Item
91	Bisoprolol 2,5mg A embalagem deve conter os dados de procedência, lote, validade e número de registro ms	1.500	0,82	0,81	1,22%	15,00
LOTE 92	Quantidade.: 1	Total lote: 2.010,00	Média lote (%): 14,98%			Econ. lote: 301,00
Item	Descrição	Quantidade	Val. Ref.	Val. Final	Economia (%)	Econ. Item
92	Brimonidina – apresentação - sol. Oftálmica 2%, frasco de aproximadamente 5ml. A embalagem deve conter os dados de procedência, lote, validade e número de registro ms	100	20,10	17,09	14,98%	301,00
LOTE 93	Quantidade.: 1	Total lote: 14.460,00	Média lote (%): 89,63%			Econ. lote: 12.960,00
Item	Descrição	Quantidade	Val. Ref.	Val. Final	Economia (%)	Econ. Item
93	Bromoprida 10mg, embalagem deve conter os dados de procedência, lote, validade e número de registro ms	6.000	2,41	0,25	89,63%	12.960,00

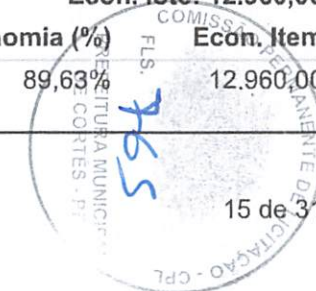



FUNDO MUNICIPAL DE SAÚDE DE CORTES
CORTÊS-PE

LOTE	Quantidade.: 1	Total lote:	Média lote (%):	Econ. lote:		
Item Descrição	Quantidade	Val. Ref.	Val. Final	Economia (%)	Econ. Item	
94	Budesonida 200mg caps. A embalagem deve conter os dados de procedência, lote, validade e número de registro ms	4.500	55,15	9,99	81,89%	203.220,00
95	Budesonida 200mg caps. A embalagem deve conter os dados de procedência, lote, validade e número de registro ms	1.500	55,15	9,99	81,89%	67.740,00
96	Budesonida, apresentação: aerossol bucal, concentração: 200mcg/dose, características adicionais: frasco com válvula dosificadora frasco 100 doses	50	62,74	62,74	0,00%	0,00
97	Budosenida aerosol nasal 50mcg A embalagem deve conter os dados de procedência, lote, validade e número de registro ms	50	35,38	35,29	0,25%	4,50
98	Cetoconazol, apresentação: comprimidos de 200mg, acondicionados em blister. A embalagem deve conter os dados de procedência, lote, validade e número de registro ms	25.000	0,45	0,36	20,00%	2.250,00
99	Cetoconazol, dosagem: 20mg/g, forma farmacêutica: creme tópico	3.000	8,02	3,61	54,99%	13.230,00
100	Cefalexina (sódica ou cloridrato), apresentação: 50mg/ml suspensão oral- frascos de aproximadamente 60ml. A embalagem deve conter os dados de procedência, lote, validade e número de registro ms	3.500	12,04	5,70	52,66%	22.190,00

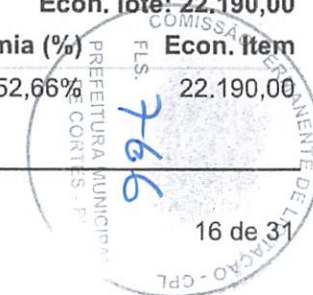



FUNDO MUNICIPAL DE SAUDE DE CORTES
CORTÊS-PE

Item	Descrição	Quantidade	Val. Ref.	Val. Final	Economia (%)	Econ. Item
LOTE 101	Quantidade.: 1	Total lote: 666,00	Média lote (%): 35,68%			Econ. lote: 237,60
Item	Descrição	Quantidade	Val. Ref.	Val. Final	Economia (%)	Econ. Item
101	Cilostazol 100mg cx c/30 comp. A embalagem deve conter os dados de procedência, lote, validade e número de registro ms	360	1,85	1,19	35,68%	237,60
LOTE 102	Quantidade.: 1	Total lote: 3.550,00	Média lote (%): 35,21%			Econ. lote: 1.250,00
Item	Descrição	Quantidade	Val. Ref.	Val. Final	Economia (%)	Econ. Item
102	Cimetidina, dosagem: 200mg	5.000	0,71	0,46	35,21%	1.250,00
LOTE 103	Quantidade.: 1	Total lote: 201,60	Média lote (%): 5,36%			Econ. lote: 10,80
Item	Descrição	Quantidade	Val. Ref.	Val. Final	Economia (%)	Econ. Item
103	Cinarizina 75mg A embalagem deve conter os dados de procedência, lote, validade e número de registro ms	360	0,56	0,53	5,36%	10,80
LOTE 104	Quantidade.: 1	Total lote: 1.423,50	Média lote (%): 0,04%			Econ. lote: 0,50
Item	Descrição	Quantidade	Val. Ref.	Val. Final	Economia (%)	Econ. Item
104	Ciprofloxacino cloridrato de, apresentação: solução oftálmica 3,5mg/ml, frasco de aproximadamente 5ml. A embalagem deve conter os dados de procedência, lote, validade e número de registro ms	50	28,47	28,46	0,04%	0,50
LOTE 105	Quantidade.: 1	Total lote: 12.812,00	Média lote (%): 0,02%			Econ. lote: 2,00
Item	Descrição	Quantidade	Val. Ref.	Val. Final	Economia (%)	Econ. Item
105	Claritromicina 250/5ml. A embalagem deve conter os dados de procedência, lote, validade e número de registro ms	200	64,06	64,05	0,02%	2,00
LOTE 106	Quantidade.: 1	Total lote: 9.550,00	Média lote (%): 0,79%			Econ. lote: 75,00
Item	Descrição	Quantidade	Val. Ref.	Val. Final	Economia (%)	Econ. Item
106	Claritromicina 500mg A embalagem deve conter os dados de procedência, lote, validade	2.500	3,82	3,79	0,79%	75,00
LOTE 107	Quantidade.: 1	Total lote: 93.765,00	Média lote (%): 0,03%			Econ. lote: 26,25
Item	Descrição	Quantidade	Val. Ref.	Val. Final	Economia (%)	Econ. Item
107	MULTIVITAMINAS, COMPOSIÇÃO: VITS. A;C;D, VITAMINAS DO COMPLEXO B, SOLUÇÃO ORAL GOTAS FRASCO 20,00 ML B GOTAS. A EMBALAGEM DEVE CONTER OS DADOS DE PROCEDÊNCIA, LOTE, VALIDADE E NÚMERO DE REGISTRO MS	2.625	35,72	35,71	0,03%	26,25

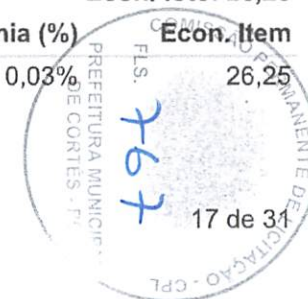



FUNDO MUNICIPAL DE SAUDE DE CORTES
CORTÊS-PE

Item	Descrição	Quantidade	Val. Ref.	Val. Final	Economia (%)	Econ. Item
LOTE 108	Quantidade.: 1	Total lote: 31.255,00	Média lote (%): 0,03%		Econ. lote: 8,75	
Item	Descrição	Quantidade	Val. Ref.	Val. Final	Economia (%)	Econ. Item
108	MULTIVITAMINAS, COMPOSIÇÃO: VITS. A;C;D, VITAMINAS DO COMPLEXO B, SOLUÇÃO ORAL GOTAS FRASCO 20,00 ML B GOTAS. A EMBALAGEM DEVE CONTER OS DADOS DE PROCEDÊNCIA, LOTE, VALIDADE E NÚMERO DE REGISTRO MS	875	35,72	35,71	0,03%	8,75
LOTE 109	Quantidade.: 1	Total lote: 3.600,00	Média lote (%): 70,83%		Econ. lote: 2.550,00	
Item	Descrição	Quantidade	Val. Ref.	Val. Final	Economia (%)	Econ. Item
109	Diclofenaco de potássio, apresentação: comprimidos 50mg acondicionados em blister. A embalagem deve conter os dados de procedência, lote, validade e número de registro ms	15.000	0,24	0,07	70,83%	2.550,00
LOTE 110	Quantidade.: 1	Total lote: 46.800,00	Média lote (%): 92,31%		Econ. lote: 43.200,00	
Item	Descrição	Quantidade	Val. Ref.	Val. Final	Economia (%)	Econ. Item
110	Diclofenaco sodio 50 mg. A embalagem deve conter os dados de procedência, lote, validade e número de registro ms	60.000	0,78	0,06	92,31%	43.200,00
LOTE 111	Quantidade.: 1	Total lote: 1.095,00	Média lote (%): 0,00%		Econ. lote: 0,00	
Item	Descrição	Quantidade	Val. Ref.	Val. Final	Economia (%)	Econ. Item
111	DIMENIDRINATO, APRESENTAÇÃO:ASSOCIADO COM PIRIDOXINA CLORIDRATO, DOSAGEM:50MG + 10MG. A EMBALAGEM DEVE CONTER OS DADOS DE PROCEDÊNCIA, LOTE, VALIDADE E NÚMERO DE REGISTRO MS	1.500	0,73	0,73	0,00%	0,00
LOTE 112	Quantidade.: 1	Total lote: 16.744,00	Média lote (%): 0,00%		Econ. lote: 0,00	
Item	Descrição	Quantidade	Val. Ref.	Val. Final	Economia (%)	Econ. Item
112	Dimeticona, apresentação: 0,75mg/ml, solução oral, frasco de aproximadamente 30ml. A embalagem deve conter os dados de procedência, lote, validade e número de registro ms	5.200	3,22	3,22	0,00%	0,00
LOTE 113	Quantidade.: 1	Total lote: 1.330,00	Média lote (%): 0,04%		Econ. lote: 0,50	
Item	Descrição	Quantidade	Val. Ref.	Val. Final	Economia (%)	Econ. Item
113	Dorzolamida – apresentação - sol. Oftálmica 2%, frasco de aproximadamente 5ml. A embalagem deve conter os dados de procedência, lote, validade e número de registro ms	50	26,60	26,59	0,04%	0,50

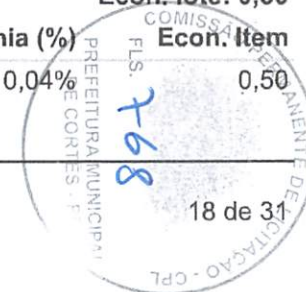



FUNDO MUNICIPAL DE SAÚDE DE CORTÊS
CORTÊS-PE

Item	Descrição	Quantidade	Val. Ref.	Val. Final	Economia (%)	Econ. Item
LOTE 114	Quantidade.: 1	Total lote: 1.860,00	Média lote (%): 13,98%		Econ. lote: 260,00	
114	Espironolactona, apresentação: comprimidos revestidos 100mg acondicionados em blister. A embalagem deve conter os dados de procedência, lote, validade e número de registro ms	2.000	0,93	0,80	13,98%	260,00
LOTE 115	Quantidade.: 1	Total lote: 1.180,00	Média lote (%): 62,71%		Econ. lote: 740,00	
115	Espironolactona, apresentação: comprimidos revestidos 25mg acondicionados em blister. A embalagem deve conter os dados de procedência, lote, validade e número de registro ms	2.000	0,59	0,22	62,71%	740,00
LOTE 116	Quantidade.: 1	Total lote: 2.450,00	Média lote (%): 34,69%		Econ. lote: 850,00	
116	Espironolactona, apresentação: comprimidos revestidos 50 mg acondicionados em blister. A embalagem deve conter os dados de procedência, lote, validade e número de registro ms	5.000	0,49	0,32	34,69%	850,00
LOTE 117	Quantidade.: 1	Total lote: 10.400,00	Média lote (%): 7,69%		Econ. lote: 800,00	
117	Hidroclorotiazida cloridrato de, apresentação: comprimidos revestidos 50 mg acondicionados em blister. A embalagem deve conter os dados de procedência, lote, validade e número de registro ms	80.000	0,13	0,12	7,69%	800,00
LOTE 118	Quantidade.: 1	Total lote: 5.200,00	Média lote (%): 1,92%		Econ. lote: 100,00	
118	Hioscina, apresentação: comprimido 10mg acondicionados em blister. A embalagem deve conter os dados de procedência, lote, validade e número de registro ms	10.000	0,52	0,51	1,92%	100,00
LOTE 119	Quantidade.: 1	Total lote: 1.620,00	Média lote (%): 29,63%		Econ. lote: 480,00	
119	Hioscina composta 10mg+250mg comp. A embalagem deve conter os dados de procedência, lote, validade e número de registro ms	3.000	0,54	0,38	29,63%	480,00
LOTE 120	Quantidade.: 1	Total lote: 1.107,00	Média lote (%): 0,27%		Econ. lote: 3,00	

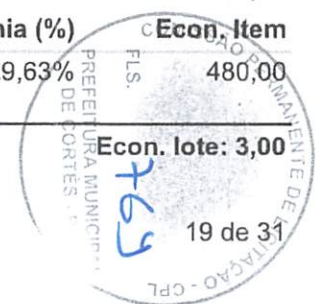



FUNDO MUNICIPAL DE SAUDE DE CORTES
CORTÉS-PE

Item	Descrição	Quantidade	Val. Ref.	Val. Final	Economia (%)	Econ. Item
120	Hioscina composta gotas. A embalagem deve conter os dados de procedência, lote, validade e número de registro ms	300	3,69	3,68	0,27%	3,00
LOTE 121	Quantidade.: 1	Total lote: 940,00	Média lote (%): 2,13%		Econ. lote: 20,00	
Item	Descrição	Quantidade	Val. Ref.	Val. Final	Economia (%)	Econ. Item
121	Isossorbida) sublingual (mononitrato), apresentação: comprimido 10mg acondicionado em blister. A embalagem deve conter os dados de procedência, lote, validade e número de registro ms	2.000	0,47	0,46	2,13%	20,00
LOTE 122	Quantidade.: 1	Total lote: 1.110,00	Média lote (%): 2,70%		Econ. lote: 30,00	
Item	Descrição	Quantidade	Val. Ref.	Val. Final	Economia (%)	Econ. Item
122	Isossorbida) sublingual (mononitrato), apresentação: comprimido 20mg acondicionado em blister. A embalagem deve conter os dados de procedência, lote, validade e número de registro ms	3.000	0,37	0,36	2,70%	30,00
LOTE 123	Quantidade.: 1	Total lote: 748,00	Média lote (%): 0,00%		Econ. lote: 0,00	
Item	Descrição	Quantidade	Val. Ref.	Val. Final	Economia (%)	Econ. Item
123	Lidocaína em gel, apresentação: a 10%, frasco de aproximadamente 20ml. A embalagem deve conter os dados de procedência, lote, validade e número de registro ms	50	14,96	14,96	0,00%	0,00
LOTE 124	Quantidade.: 1	Total lote: 14.760,00	Média lote (%): 29,17%		Econ. lote: 4.305,00	
Item	Descrição	Quantidade	Val. Ref.	Val. Final	Economia (%)	Econ. Item
124	Metildopa, apresentação: comprimidos 500mg. A embalagem deve conter os dados de procedência, lote, validade e número de registro ms	12.300	1,20	0,85	29,17%	4.305,00
LOTE 125	Quantidade.: 1	Total lote: 400,00	Média lote (%): 26,00%		Econ. lote: 104,00	
Item	Descrição	Quantidade	Val. Ref.	Val. Final	Economia (%)	Econ. Item
125	METOPROLOL, PRINCÍPIO ATIVO:SAL SUCCINATO, DOSAGEM:25 MG, APRESENTAÇÃO:LIBERAÇÃO CONTROLADA. A EMBALAGEM DEVE CONTER OS DADOS DE PROCEDÊNCIA, LOTE, VALIDADE E NÚMERO DE REGISTRO MS	800	0,50	0,37	26,00%	104,00
LOTE 126	Quantidade.: 1	Total lote: 2.400,00	Média lote (%): 45,00%		Econ. lote: 1.080,00	





FUNDO MUNICIPAL DE SAUDE DE CORTES
CORTÊS-PE

Item	Descrição	Quantidade	Val. Ref.	Val. Final	Economia (%)	Econ. Item
126	Nifedipino, apresentação: comprimidos de 20mg. Acondicionadas em envelopes ou blister. A embalagem deve conter os dados de procedência, lote, validade e número de registro ms	12.000	0,20	0,11	45,00%	1.080,00
LOTE 127	Quantidade.: 1	Total lote: 12.600,00	Média lote (%): 52,38%		Econ. lote: 6.600,00	
Item	Descrição	Quantidade	Val. Ref.	Val. Final	Economia (%)	Econ. Item
127	Nimesulida, apresentação: comprimidos de 100mg. Acondicionadas em envelopes ou blister. A embalagem deve conter os dados de procedência, lote, validade e número de registro ms	60.000	0,21	0,10	52,38%	6.600,00
LOTE 128	Quantidade.: 1	Total lote: 7.410,00	Média lote (%): 5,67%		Econ. lote: 420,00	
Item	Descrição	Quantidade	Val. Ref.	Val. Final	Economia (%)	Econ. Item
128	Nimesulida, apresentação: suspensão oral 50mg/ml, frasco com aproximadamente 10ml. A embalagem deve conter os dados de procedência, lote, validade e número de registro ms	3.000	2,47	2,33	5,67%	420,00
LOTE 129	Quantidade.: 1	Total lote: 33.390,00	Média lote (%): 38,16%		Econ. lote: 12.740,00	
Item	Descrição	Quantidade	Val. Ref.	Val. Final	Economia (%)	Econ. Item
129	NISTATINA, APRESENTAÇÃO: CREME VAGINAL 25000UI/ML, BISNAGA DE APROXIMADAMENTE 30G. A EMBALAGEM DEVE CONTER OS DADOS DE PROCEDÊNCIA, LOTE, VALIDADE E NÚMERO DE REGISTRO MS	3.500	9,54	5,90	38,16%	12.740,00
LOTE 130	Quantidade.: 1	Total lote: 4.159,00	Média lote (%): 0,00%		Econ. lote: 0,00	
Item	Descrição	Quantidade	Val. Ref.	Val. Final	Economia (%)	Econ. Item
130	Nitrofurasona 2mg/g pote 500g.A embalagem deve conter os dados de procedência, lote, validade e número de registro ms	50	83,18	83,18	0,00%	0,00
LOTE 131	Quantidade.: 1	Total lote: 34.650,00	Média lote (%): 87,88%		Econ. lote: 30.450,00	
Item	Descrição	Quantidade	Val. Ref.	Val. Final	Economia (%)	Econ. Item
131	Omeprazol, apresentação: comprimidos 40mg acondicionados em blister. A embalagem deve conter os dados de procedência, lote, validade e número de registro ms	15.000	2,31	0,28	87,88%	30.450,00
LOTE 132	Quantidade.: 1	Total lote: 22.695,00	Média lote (%): 91,01%		Econ. lote: 20.655,00	





FUNDO MUNICIPAL DE SAUDE DE CORTES
CORTÊS-PE

Item	Descrição	Quantidade	Val. Ref.	Val. Final	Economia (%)	Econ. Item
132	Pantoprazol 20mg comp. A embalagem deve conter os dados de procedência, lote, validade e número de registro ms	8.500	2,67	0,24	91,01%	20.655,00
LOTE 133	Quantidade.: 1	Total lote: 3.243,00	Média lote (%): 57,45%		Econ. lote: 1.863,00	
Item	Descrição	Quantidade	Val. Ref.	Val. Final	Economia (%)	Econ. Item
133	Pantoprazol 40mg comp. A embalagem deve conter os dados de procedência, lote, validade e número de registro ms	6.900	0,47	0,20	57,45%	1.863,00
LOTE 134	Quantidade.: 1	Total lote: 8.160,00	Média lote (%): 60,42%		Econ. lote: 4.930,00	
Item	Descrição	Quantidade	Val. Ref.	Val. Final	Economia (%)	Econ. Item
134	Piroxicam 20 mg. A embalagem deve conter os dados de procedência, lote, validade e número de registro ms	8.500	0,96	0,38	60,42%	4.930,00
LOTE 135	Quantidade.: 1	Total lote: 78.800,00	Média lote (%): 0,25%		Econ. lote: 200,00	
Item	Descrição	Quantidade	Val. Ref.	Val. Final	Economia (%)	Econ. Item
135	Ranitidina (cloridrato), apresentação: 150mg comprimidos apresentados em blister. A embalagem deve conter os dados de procedência, lote, validade e número de registro ms	20.000	3,94	3,93	0,25%	200,00
LOTE 136	Quantidade.: 1	Total lote: 5.300,00	Média lote (%): 0,09%		Econ. lote: 5,00	
Item	Descrição	Quantidade	Val. Ref.	Val. Final	Economia (%)	Econ. Item
136	Sulfato de salbutamol, apresentação: frasco aerosol oral 200 mcg/dose . A embalagem deve conter os dados de procedência, lote, validade e número de registro ms	500	10,60	10,59	0,09%	5,00
LOTE 137	Quantidade.: 1	Total lote: 18.830,00	Média lote (%): 0,19%		Econ. lote: 35,00	
Item	Descrição	Quantidade	Val. Ref.	Val. Final	Economia (%)	Econ. Item
137	Sulfametoxazol + trimetoprina, apresentação:40mg+ 8mg/ml sol. Oral frascos de aproximadamente 50 ml. A embalagem deve conter os dados de procedência, lote, validade e número de registro ms	3.500	5,38	5,37	0,19%	35,00
LOTE 138	Quantidade.: 1	Total lote: 3.858,00	Média lote (%): 86,16%		Econ. lote: 3.324,00	
Item	Descrição	Quantidade	Val. Ref.	Val. Final	Economia (%)	Econ. Item
138	Supositorio de glicerina adulto A embalagem deve conter os dados de procedência, lote, validade e número de registro ms	600	6,43	0,89	86,16%	3.324,00

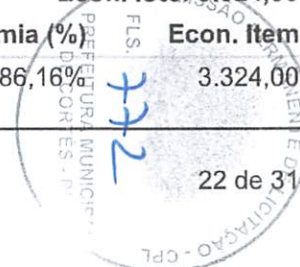



FUNDO MUNICIPAL DE SAÚDE DE CORTES
CORTÊS-PE

Item	Descrição	Quantidade	Val. Ref.	Val. Final	Economia (%)	Econ. Item
LOTE 139	Quantidade.: 1	Total lote: 4.134,00	Média lote (%): 87,08%	Econ. lote: 3.600,00		
139	Supositorio de glicerina infantil . A embalagem deve conter os dados de procedência, lote, validade e número de registro ms	600	6,89	0,89	87,08%	3.600,00
LOTE 140	Quantidade.: 1	Total lote: 18.400,00	Média lote (%): 51,09%	Econ. lote: 9.400,00		
140	Tetraciclina, apresentação: comprimidos 500mg acondicionados em blister. A embalagem deve conter os dados de procedência, lote, validade e número de registro ms	20.000	0,92	0,45	51,09%	9.400,00
LOTE 141	Quantidade.: 1	Total lote: 701,25	Média lote (%): 0,04%	Econ. lote: 0,25		
141	Travaprostá colírio 0,04mg/ml. A embalagem deve conter os dados de procedência, lote, validade e número de registro ms	25	28,05	28,04	0,04%	0,25
LOTE 142	Quantidade.: 1	Total lote: 43.200,00	Média lote (%): 79,63%	Econ. lote: 34.400,00		
142	ÁCIDO ASCÓRBICO, DOSAGEM:500 MG A EMBALAGEM DEVE CONTER OS DADOS DE PROCEDÊNCIA, LOTE, VALIDADE E NÚMERO DE REGISTRO MS	80.000	0,54	0,11	79,63%	34.400,00
LOTE 143	Quantidade.: 1	Total lote: 153.720,00	Média lote (%): 81,56%	Econ. lote: 125.370,00		
143	VITAMINA C 200MG/ML GOTAS 20ML. A EMBALAGEM DEVE CONTER OS DADOS DE PROCEDÊNCIA, LOTE, VALIDADE E NÚMERO DE REGISTRO MS ÁCIDO ASCÓRBICO, DOSAGEM:200 MG/ML, TIPO USO:SOLUÇÃO ORAL FRASCO 20,00 ML	21.000	7,32	1,35	81,56%	125.370,00
LOTE 144	Quantidade.: 1	Total lote: 51.240,00	Média lote (%): 81,28%	Econ. lote: 41.650,00		
144	VITAMINA C 200MG/ML GOTAS 20ML. A EMBALAGEM DEVE CONTER OS DADOS DE PROCEDÊNCIA, LOTE, VALIDADE E NÚMERO DE REGISTRO MS ÁCIDO ASCÓRBICO, DOSAGEM:200 MG/ML, TIPO USO:SOLUÇÃO ORAL FRASCO 20,00 ML	7.000	7,32	1,37	81,28%	41.650,00
LOTE 145	Quantidade.: 1		Média lote (%): 3,33%			





FUNDO MUNICIPAL DE SAUDE DE CORTES
CORTÊS-PE

Item	Descrição	Total lote:	Quantidade	Val. Ref.	Val. Final	Economia (%)	Econ. Item
145	AMINOFILINA 100MG	1.500,00	5.000	0,30	0,29	3,33%	50,00
LOTE 146	Quantidade.: 1	Total lote: 2.274,00		Média lote (%): 0,02%			Econ. lote: 0,50
Item	Descrição		Quantidade	Val. Ref.	Val. Final	Economia (%)	Econ. Item
146	BRIMATOPROSTA 0,03MG/ML 5 ML COLIRIO		50	45,48	45,47	0,02%	0,50
LOTE 147	Quantidade.: 1	Total lote: 554,50		Média lote (%): 0,02%			Econ. lote: 0,10
Item	Descrição		Quantidade	Val. Ref.	Val. Final	Economia (%)	Econ. Item
147	CARVÃO ATIVO EM PO P.A POTE 250G		10	55,45	55,44	0,02%	0,10
LOTE 148	Quantidade.: 1	Total lote: 3.996,00		Média lote (%): 0,15%			Econ. lote: 6,00
Item	Descrição		Quantidade	Val. Ref.	Val. Final	Economia (%)	Econ. Item
148	FENOTEROL 5MG 20ML		600	6,66	6,65	0,15%	6,00
LOTE 149	Quantidade.: 1	Total lote: 12.582,00		Média lote (%): 79,02%			Econ. lote: 9.942,00
Item	Descrição		Quantidade	Val. Ref.	Val. Final	Economia (%)	Econ. Item
149	KOLLAGENASE COM CLORAFENICOL POMADA 30G		200	62,91	13,20	79,02%	9.942,00
LOTE 150	Quantidade.: 1	Total lote: 3.600,00		Média lote (%): 63,89%			Econ. lote: 2.300,00
Item	Descrição		Quantidade	Val. Ref.	Val. Final	Economia (%)	Econ. Item
150	PARACETAMOL, APRESENTAÇÃO COMPRIMIDO 750MG ACONDICIONADOS EM BLISTER		10.000	0,36	0,13	63,89%	2.300,00
LOTE 151	Quantidade.: 1	Total lote: 8.400,00		Média lote (%): 71,43%			Econ. lote: 6.000,00
Item	Descrição		Quantidade	Val. Ref.	Val. Final	Economia (%)	Econ. Item
151	AMITRIPTILINA, CLORIDRATO, 25MG		60.000	0,14	0,04	71,43%	6.000,00
LOTE 152	Quantidade.: 1	Total lote: 10.800,00		Média lote (%): 33,33%			Econ. lote: 3.600,00
Item	Descrição		Quantidade	Val. Ref.	Val. Final	Economia (%)	Econ. Item
152	BIPERIDENO, CLORIDRATO, 2 MG		30.000	0,36	0,24	33,33%	3.600,00
LOTE 153	Quantidade.: 1	Total lote: 12.650,00		Média lote (%): 26,09%			Econ. lote: 3.300,00





FUNDO MUNICIPAL DE SAUDE DE CORTES
CORTÉS-PE

Item	Descrição	Quantidade	Val. Ref.	Val. Final	Economia (%)	Econ. Item
153	CARBAMAZEPINA, 200 MG	55.000	0,23	0,17	26,09%	3.300,00
LOTE 154	Quantidade.: 1	Total lote: 5.060,00	Média lote (%): 0,00%			Econ. lote: 0,00
Item	Descrição	Quantidade	Val. Ref.	Val. Final	Economia (%)	Econ. Item
154	CARBONATO DE LÍTIO, 300 MG	9.200	0,55	0,55	0,00%	0,00
LOTE 155	Quantidade.: 1	Total lote: 5.500,00	Média lote (%): 54,55%			Econ. lote: 3.000,00
Item	Descrição	Quantidade	Val. Ref.	Val. Final	Economia (%)	Econ. Item
155	CLONAZEPAM, 2 MG COMPRIMIDOS	50.000	0,11	0,05	54,55%	3.000,00
LOTE 156	Quantidade.: 1	Total lote: 946,00	Média lote (%): 61,31%			Econ. lote: 580,00
Item	Descrição	Quantidade	Val. Ref.	Val. Final	Economia (%)	Econ. Item
156	CLORPROMAZINA 5MG/ML SOLUÇÃO INJETÁVEL - 5ML	200	4,73	1,83	61,31%	580,00
LOTE 157	Quantidade.: 1	Total lote: 5.400,00	Média lote (%): 55,56%			Econ. lote: 3.000,00
Item	Descrição	Quantidade	Val. Ref.	Val. Final	Economia (%)	Econ. Item
157	CLORPROMAZINA, CLORIDRATO, 100 MG	12.000	0,45	0,20	55,56%	3.000,00
LOTE 158	Quantidade.: 1	Total lote: 2.532,00	Média lote (%): 42,10%			Econ. lote: 1.066,00
Item	Descrição	Quantidade	Val. Ref.	Val. Final	Economia (%)	Econ. Item
158	CLORPROMAZINA, CLORIDRATO, SOLUÇÃO ORAL 40 MG/ML, 20ML	200	12,66	7,33	42,10%	1.066,00
LOTE 159	Quantidade.: 1	Total lote: 4.140,00	Média lote (%): 0,00%			Econ. lote: 0,00
Item	Descrição	Quantidade	Val. Ref.	Val. Final	Economia (%)	Econ. Item
159	DIAZEPAM 5MG/ML SOLUÇÃO INJETÁVEL	2.000	2,07	2,07	0,00%	0,00
LOTE 160	Quantidade.: 1	Total lote: 7.000,00	Média lote (%): 64,29%			Econ. lote: 4.500,00
Item	Descrição	Quantidade	Val. Ref.	Val. Final	Economia (%)	Econ. Item
160	DIAZEPAM, 10 MG	50.000	0,14	0,05	64,29%	4.500,00
LOTE 161	Quantidade.: 1	Total lote: 2.400,00	Média lote (%): 0,00%			Econ. lote: 0,00
Item	Descrição	Quantidade	Val. Ref.	Val. Final	Economia (%)	Econ. Item
161	DIAZEPAM, 5 MG	20.000	0,12	0,12	0,00%	0,00

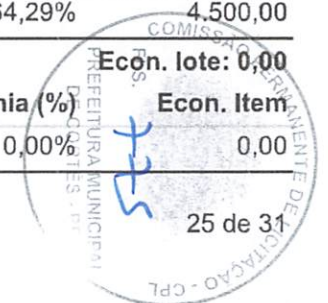



FUNDO MUNICIPAL DE SAUDE DE CORTES
CORTÉS-PE

Item	Descrição	Quantidade	Val. Ref.	Val. Final	Economia (%)	Econ. Item
LOTE 162	Quantidade.: 1	Total lote: 2.720,00	Média lote (%): 64,15%	Econ. lote: 1.745,00		
Item Descrição		Quantidade	Val. Ref.	Val. Final	Economia (%)	Econ. Item
162	FENITOÍNA SÓDICA 50 MG/ML- SOLUÇÃO INJETÁVEL 5 ML	500	5,44	1,95	64,15%	1.745,00
LOTE 163	Quantidade.: 1	Total lote: 2.160,00	Média lote (%): 61,11%	Econ. lote: 1.320,00		
Item Descrição		Quantidade	Val. Ref.	Val. Final	Economia (%)	Econ. Item
163	FENITOÍNA SÓDICA, 100 MG	12.000	0,18	0,07	61,11%	1.320,00
LOTE 164	Quantidade.: 1	Total lote: 29.160,00	Média lote (%): 11,52%	Econ. lote: 3.360,00		
Item Descrição		Quantidade	Val. Ref.	Val. Final	Economia (%)	Econ. Item
164	FENOBARBITAL 100MG/ML- SOLUÇÃO INJETÁVEL 2 ML	6.000	4,86	4,30	11,52%	3.360,00
LOTE 165	Quantidade.: 1	Total lote: 1.350,00	Média lote (%): 12,67%	Econ. lote: 171,00		
Item Descrição		Quantidade	Val. Ref.	Val. Final	Economia (%)	Econ. Item
165	FENTANILA, CITRATO - 50 MG/ML- 5 ML IV	300	4,50	3,93	12,67%	171,00
LOTE 166	Quantidade.: 1	Total lote: 7.600,00	Média lote (%): 0,00%	Econ. lote: 0,00		
Item Descrição		Quantidade	Val. Ref.	Val. Final	Economia (%)	Econ. Item
166	FLUOXETINA, 20 MG	40.000	0,19	0,19	0,00%	0,00
LOTE 167	Quantidade.: 1	Total lote: 11.480,00	Média lote (%): 0,00%	Econ. lote: 0,00		
Item Descrição		Quantidade	Val. Ref.	Val. Final	Economia (%)	Econ. Item
167	HALOPERIDOL 5 MG/ ML- 1ML	2.000	5,74	5,74	0,00%	0,00
LOTE 168	Quantidade.: 1	Total lote: 5.520,00	Média lote (%): 80,43%	Econ. lote: 4.440,00		
Item Descrição		Quantidade	Val. Ref.	Val. Final	Economia (%)	Econ. Item
168	HALOPERIDOL, 5 MG	12.000	0,46	0,09	80,43%	4.440,00
LOTE 169	Quantidade.: 1	Total lote: 20.130,00	Média lote (%): 49,08%	Econ. lote: 9.880,00		
Item Descrição		Quantidade	Val. Ref.	Val. Final	Economia (%)	Econ. Item
169	ISOFLURANO ANESTÉSICO INALATÓRIO FRASCOS COM 100ML	50	402,60	205,00	49,08%	9.880,00
LOTE 170	Quantidade.: 1	Total lote: 12.195,00	Média lote (%): 78,60%	Econ. lote: 9.585,00		

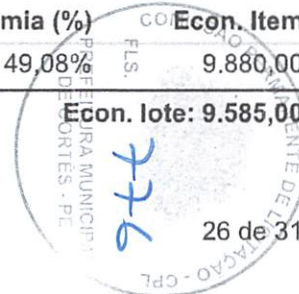



FUNDO MUNICIPAL DE SAUDE DE CORTES
CORTÊS-PE

Item	Descrição	Quantidade	Val. Ref.	Val. Final	Economia (%)	Econ. Item
170	MIDAZOLAM 5 MG (15 MG / 3ML) SOLUÇÃO INJETÁVEL - 3 ML	1.500	8,13	1,74	78,60%	9.585,00
LOTE 171	Quantidade.: 1	Total lote: 11.535,00	Média lote (%): 58,91%			Econ. lote: 6.795,00
Item	Descrição	Quantidade	Val. Ref.	Val. Final	Economia (%)	Econ. Item
171	MIDAZOLAM 50 MG (50 MG/10ML) SOLUÇÃO INJETÁVEL - 10 ML	1.500	7,69	3,16	58,91%	6.795,00
LOTE 172	Quantidade.: 1	Total lote: 13.280,00	Média lote (%): 18,67%			Econ. lote: 2.480,00
Item	Descrição	Quantidade	Val. Ref.	Val. Final	Economia (%)	Econ. Item
172	MORFINA 0,2MG/ML- 1 ML SOLUÇÃO INJETÁVEL	2.000	6,64	5,40	18,67%	2.480,00
LOTE 173	Quantidade.: 1	Total lote: 15.040,00	Média lote (%): 23,40%			Econ. lote: 3.520,00
Item	Descrição	Quantidade	Val. Ref.	Val. Final	Economia (%)	Econ. Item
173	MORFINA 10MG/ML- 1 ML SOLUÇÃO INJETÁVEL	4.000	3,76	2,88	23,40%	3.520,00
LOTE 174	Quantidade.: 1	Total lote: 6.590,00	Média lote (%): 0,00%			Econ. lote: 0,00
Item	Descrição	Quantidade	Val. Ref.	Val. Final	Economia (%)	Econ. Item
174	PETIDINA 50MG/ML SOLUÇÃO INJETÁVEL - 2ML	1.000	6,59	6,59	0,00%	0,00
LOTE 175	Quantidade.: 1	Total lote: 1.156,80	Média lote (%): 58,33%			Econ. lote: 674,80
Item	Descrição	Quantidade	Val. Ref.	Val. Final	Economia (%)	Econ. Item
175	RISPERIDONA 1MG	4.820	0,24	0,10	58,33%	674,80
LOTE 176	Quantidade.: 1	Total lote: 880,00	Média lote (%): 50,00%			Econ. lote: 440,00
Item	Descrição	Quantidade	Val. Ref.	Val. Final	Economia (%)	Econ. Item
176	RISPERIDONA 2MG	4.000	0,22	0,11	50,00%	440,00
LOTE 177	Quantidade.: 1	Total lote: 4.005,00	Média lote (%): 4,49%			Econ. lote: 180,00
Item	Descrição	Quantidade	Val. Ref.	Val. Final	Economia (%)	Econ. Item
177	CLORIDRATO DE TRAMADOL 100 MG/2ML - SOLUÇÃO INJETÁVEL - AMPOLAS 2ML	1.500	2,67	2,55	4,49%	180,00
LOTE 178	Quantidade.: 1	Total lote: 6.450,00	Média lote (%): 4,65%			Econ. lote: 300,00

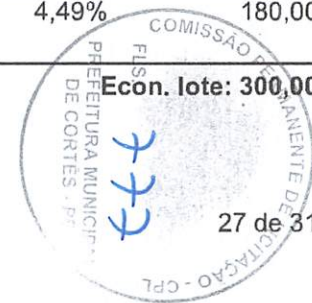



FUNDO MUNICIPAL DE SAUDE DE CORTES
CORTÊS-PE

Item	Descrição	Quantidade	Val. Ref.	Val. Final	Economia (%)	Econ. Item
178	CLORIDRATO DE TRAMADOL 50MG/ML - SOLUÇÃO INJETÁVEL - AMPOLAS 1ML	3.000	2,15	2,05	4,65%	300,00
LOTE 179	Quantidade.: 1	Total lote: 840,00	Média lote (%): 64,29%		Econ. lote: 540,00	
Item	Descrição	Quantidade	Val. Ref.	Val. Final	Economia (%)	Econ. Item
179	Alprazolam 0,50mg	3.000	0,28	0,10	64,29%	540,00
LOTE 180	Quantidade.: 1	Total lote: 690,00	Média lote (%): 56,52%		Econ. lote: 390,00	
Item	Descrição	Quantidade	Val. Ref.	Val. Final	Economia (%)	Econ. Item
180	Alprazolam 1mg	3.000	0,23	0,10	56,52%	390,00
LOTE 181	Quantidade.: 1	Total lote: 900,00	Média lote (%): 0,00%		Econ. lote: 0,00	
Item	Descrição	Quantidade	Val. Ref.	Val. Final	Economia (%)	Econ. Item
181	Alprazolam 2mg	3.000	0,30	0,30	0,00%	0,00
LOTE 182	Quantidade.: 1	Total lote: 1.080,00	Média lote (%): 27,78%		Econ. lote: 300,00	
Item	Descrição	Quantidade	Val. Ref.	Val. Final	Economia (%)	Econ. Item
182	Bromazepam 6mg	3.000	0,36	0,26	27,78%	300,00
LOTE 183	Quantidade.: 1	Total lote: 4.840,00	Média lote (%): 56,20%		Econ. lote: 2.720,00	
Item	Descrição	Quantidade	Val. Ref.	Val. Final	Economia (%)	Econ. Item
183	Carbamazepina 400mg	4.000	1,21	0,53	56,20%	2.720,00
LOTE 184	Quantidade.: 1	Total lote: 1.680,00	Média lote (%): 64,29%		Econ. lote: 1.080,00	
Item	Descrição	Quantidade	Val. Ref.	Val. Final	Economia (%)	Econ. Item
184	Citalopram 20mg	4.000	0,42	0,15	64,29%	1.080,00
LOTE 185	Quantidade.: 1	Total lote: 4.200,00	Média lote (%): 71,43%		Econ. lote: 3.000,00	
Item	Descrição	Quantidade	Val. Ref.	Val. Final	Economia (%)	Econ. Item
185	Clonazepam 0,5mg	20.000	0,21	0,06	71,43%	3.000,00
LOTE 186	Quantidade.: 1	Total lote: 330,00	Média lote (%): 0,00%		Econ. lote: 0,00	





FUNDO MUNICIPAL DE SAUDE DE CORTES
CORTÊS-PE

Item	Descrição	Quantidade	Val. Ref.	Val. Final	Economia (%)	Econ. Item
186	Clorpromazina 25mg/5ml	600	0,55	0,55	0,00%	0,00
LOTE 187	Quantidade.: 1	Total lote: 3.090,00	Média lote (%): 0,00%			Econ. lote: 0,00
Item	Descrição	Quantidade	Val. Ref.	Val. Final	Economia (%)	Econ. Item
187	Dimorf 10mg	3.000	1,03	1,03	0,00%	0,00
LOTE 188	Quantidade.: 1	Total lote: 1.391,50	Média lote (%): 0,00%			Econ. lote: 0,00
Item	Descrição	Quantidade	Val. Ref.	Val. Final	Economia (%)	Econ. Item
188	Halothano anestésico 100ml	50	27,83	27,83	0,00%	0,00
LOTE 189	Quantidade.: 1	Total lote: 42.540,00	Média lote (%): 0,00%			Econ. lote: 0,00
Item	Descrição	Quantidade	Val. Ref.	Val. Final	Economia (%)	Econ. Item
189	Ketamin 50mg/ml 10ml	1.000	42,54	42,54	0,00%	0,00
LOTE 190	Quantidade.: 1	Total lote: 9.720,00	Média lote (%): 0,00%			Econ. lote: 0,00
Item	Descrição	Quantidade	Val. Ref.	Val. Final	Economia (%)	Econ. Item
190	Levodopa+carbidopa 250mg+25mg	4.500	2,16	2,16	0,00%	0,00
LOTE 191	Quantidade.: 1	Total lote: 7.680,00	Média lote (%): 12,50%			Econ. lote: 960,00
Item	Descrição	Quantidade	Val. Ref.	Val. Final	Economia (%)	Econ. Item
191	Levomepromazina 100mg	8.000	0,96	0,84	12,50%	960,00
LOTE 192	Quantidade.: 1	Total lote: 5.760,00	Média lote (%): 31,94%			Econ. lote: 1.840,00
Item	Descrição	Quantidade	Val. Ref.	Val. Final	Economia (%)	Econ. Item
192	Levomepromazina 25mg	8.000	0,72	0,49	31,94%	1.840,00
LOTE 193	Quantidade.: 1	Total lote: 2.325,00	Média lote (%): 0,00%			Econ. lote: 0,00
Item	Descrição	Quantidade	Val. Ref.	Val. Final	Economia (%)	Econ. Item
193	Nitrazepam 5mg	2.500	0,93	0,93	0,00%	0,00
LOTE 194	Quantidade.: 1	Total lote: 11.505,00	Média lote (%): 0,00%			Econ. lote: 0,00
Item	Descrição	Quantidade	Val. Ref.	Val. Final	Economia (%)	Econ. Item
194	Oxicarbamazepina 300mg	5.900	1,95	1,95	0,00%	0,00

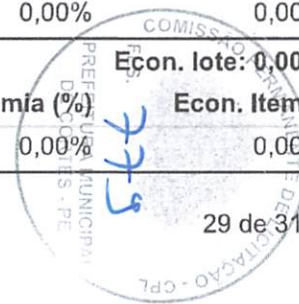



FUNDO MUNICIPAL DE SAUDE DE CORTES
CORTÊS-PE

Item	Descrição	Quantidade	Val. Ref.	Val. Final	Economia (%)	Econ. Item
LOTE 195	Quantidade.: 1	Total lote: 15.180,00	Média lote (%): 0,00%	Econ. lote: 0,00		
195	Oxicarbazepina 600mg	6.000	2,53	2,53	0,00%	0,00
LOTE 196	Quantidade.: 1	Total lote: 1.892,80	Média lote (%): 0,00%	Econ. lote: 0,00		
196	Propofol 10mg, 10ml	80	23,66	23,66	0,00%	0,00
LOTE 197	Quantidade.: 1	Total lote: 1.024,00	Média lote (%): 50,00%	Econ. lote: 512,00		
197	Sertralina 50mg	3.200	0,32	0,16	50,00%	512,00
LOTE 198	Quantidade.: 1	Total lote: 2.160,00	Média lote (%): 59,26%	Econ. lote: 1.280,00		
198	Tramadol 50mg	4.000	0,54	0,22	59,26%	1.280,00
LOTE 199	Quantidade.: 1	Total lote: 50.940,00	Média lote (%): 0,00%	Econ. lote: 0,00		
199	Tramal 100mg	9.000	5,66	5,66	0,00%	0,00
LOTE 200	Quantidade.: 1	Total lote: 19.200,00	Média lote (%): 34,38%	Econ. lote: 6.600,00		
200	Prometazina 25mg	60.000	0,32	0,21	34,38%	6.600,00
LOTE 201	Quantidade.: 1	Total lote: 2.520,00	Média lote (%): 59,52%	Econ. lote: 1.500,00		
201	Risperidona 3mg	6.000	0,42	0,17	59,52%	1.500,00





FUNDO MUNICIPAL DE SAUDE DE CORTES
CORTÊS-PE

PREGOEIRO: ABIMAEEL PEREIRA DA SILVA

Equipe de Apoio LUIS EDUARDO OLIVEIRA DA SILVA

Equipe de Apoio ABIMAEEL PEREIRA DA SILVA

MEMBRO DE APOIO JOSILDA BELO DA SILVA

