



PREFEITURA MUNICIPAL DE CORTÊS

SECRETARIA DE OBRAS E INFRAESTRUTURA

BOLETIM DE MEDIÇÃO 01

OBJETO	CONTRATAÇÃO DE EMPRESA DE ENGENHARIA PARA PRESTAÇÃO DE SERVIÇOS DE MANUTENÇÃO PREDIAL DOS PRÉDIOS PÚBLICOS MUNICIPAIS, UBS E CENTRO DA MULHER/SECRETARIA DE SAÚDE, LOCALIZADOS NO MUNICÍPIO DE CORTÊS/PE		
TABELA REFERÊNCIA	SINAPI 11/2020 - ORSE (OUTUBRO/2020)	DESCONTO OFERTADO (K):	3,65%
BDI's	"SEM" DESONERAÇÃO = 20,00%	VALOR PREVISTO:	R\$510.000,00
INÍCIO	06/08/2021	SALDO ANTERIOR:	R\$510.000,00
PROCESSO LICITATÓRIO	019/2021	ESTA MEDIÇÃO:	R\$25.788,33
EMPRESA	PAUBRASIL CONSTRUTORA EIRELI EPP	SALDO ATUAL:	R\$484.211,67
CNPJ	23.198.833/0001-04	PERÍODO DE EXECUÇÃO:	06/08/2021 a 08/11/2021
CONTRATO	012/2021	DATA DE EMISSÃO:	08/11/2021

IT	CODIGO / TABELA	DESCRIÇÃO DOS SERVIÇOS	UN	VALOR UNITÁRIO	EXECUÇÃO				VALOR			
					PREVISTO	MEDIDO NO PERÍODO 01	MEDIDO ACUMULADO	SALDO	PREVISTO	MEDIDO NO PERÍODO 01	MEDIDO ACUMULADO	SALDO
1.0 SERVIÇOS PRELIMINARES												
1.1	4813	PLACA DE OBRA (PARA CONSTRUCAO CIVIL) EM CHAPA GALVANIZADA *N. 22", ADESIVADA, DE *2,0 X 1,125* M	M²	R\$ 360,01	6,00	0,00	0,00	6,00	R\$ 2.160,06	R\$ -	R\$ -	R\$ 2.160,06
2.0 COBERTA												
2.1	92541	TRAMA DE MADEIRA COMPOSTA POR RIPAS, CAIBROS E TERÇAS PARA TELHADOS DE ATÉ 2 ÁGUAS PARA TELHA CERÂMICA CAPA-CANAL, INCLUSO TRANSPORTE VERTICAL. AF_07/2019	M²	R\$ 50,75	363,54	0,00	0,00	363,54	R\$ 18.449,66	R\$ -	R\$ -	R\$ 18.449,66
2.2	94201	TELHAMENTO COM TELHA CERÂMICA CAPA-CANAL, TIPO COLONIAL, COM ATÉ 2 ÁGUAS, INCLUSO TRANSPORTE VERTICAL. AF_07/2019	M²	R\$ 52,59	514,22	80,03	80,03	434,19	R\$ 27.042,83	R\$ 4.208,77	R\$ 4.208,77	R\$ 22.834,06
2.3	97650	REMOÇÃO DE TRAMA DE MADEIRA PARA COBERTURA, DE FORMA MANUAL, SEM REAPROVEITAMENTO. AF_12/2017	M²	R\$ 7,07	301,35	0,00	0,00	301,35	R\$ 2.130,54	R\$ -	R\$ -	R\$ 2.130,54
2.4	100330	RETIRADA E RECOLOCAÇÃO DE TELHA CERÂMICA CAPA-CANAL, COM ATÉ DUAS ÁGUAS, INCLUSO IÇAMENTO. AF_07/2019	M²	R\$ 18,90	992,54	186,73	186,73	805,81	R\$ 18.759,01	R\$ 3.529,19	R\$ 3.529,19	R\$ 15.229,82
2.5	02324/ORSE	IMUNIZAÇÃO DE MADEIRA CONTRA CUPIM, COM APLICAÇÃO DE 01 DEMÃO DE PENTOX OU SIMILAR	M²	R\$ 17,03	300,00	0,00	0,00	300,00	R\$ 5.109,00	R\$ -	R\$ -	R\$ 5.109,00
2.6	96112	FORRO EM MADEIRA PINUS, PARA AMBIENTES RESIDENCIAIS, INCLUSIVE ESTRUTURA DE FIXAÇÃO	M²	R\$ 110,08	7,76	0,00	0,00	7,76	R\$ 854,22	R\$ -	R\$ -	R\$ 854,22
2.7	96113	FORRO EM PLACAS DE GESSO, PARA AMBIENTES COMERCIAIS. AF_05/2017_P	M²	R\$ 33,83	25,00	0,00	0,00	25,00	R\$ 845,75	R\$ -	R\$ -	R\$ 845,75
2.8	96485	FORRO EM RÉGUAS DE PVC, LISO, PARA AMBIENTES RESIDENCIAIS, INCLUSIVE ESTRUTURA DE FIXAÇÃO. AF_05/2017_P	M²	R\$ 67,89	86,70	0,00	0,00	86,70	R\$ 5.886,06	R\$ -	R\$ -	R\$ 5.886,06
2.9	97640	REMOÇÃO DE FORROS DE DRYWALL, PVC E FIBROMINERAL, DE FORMA MANUAL, SEM REAPROVEITAMENTO. AF_12/2017	M²	R\$ 1,86	86,70	0,00	0,00	86,70	R\$ 161,26	R\$ -	R\$ -	R\$ 161,26

Iago Santos Calábria
Engenheiro Civil
PF - 088.216.714-61
CREA - 1816507156

PAUBRASIL CONSTRUTORA EIRELI
CNPJ: 23.198.833/0001-04

2.10	97641	REMOÇÃO DE FORRO DE GESSO, DE FORMA MANUAL, SEM REAPROVEITAMENTO. AF_12/2017	M²	R\$ 4,49	25,00	0,00	0,00	25,00	R\$ 112,25	R\$ -	R\$ -	R\$ 112,25
3.0 REVESTIMENTO/IMPERMEABILIZAÇÃO DE PAREDES E LAJES												
3.1	98555	IMPERMEABILIZAÇÃO DE SUPERFÍCIE COM ARGAMASSA POLIMÉRICA / MEMBRANA ACRÍLICA, 3 DEMÃOS. AF_06/2018	M²	R\$ 25,00	673,04	0,00	0,00	673,04	R\$ 16.826,00	R\$ -	R\$ -	R\$ 16.826,00
4.0 PINTURA PAREDES INTERNAS/EXTERNAS												
4.1	87547	MASSA ÚNICA, PARA RECEBIMENTO DE PINTURA, EM ARGAMASSA TRAÇO 1:2:8, PREPARO MECÂNICO COM BETONEIRA 400L, APLICADA MANUALMENTE EM FACES INTERNAS DE PAREDES, ESPESSURA DE 10MM, COM EXECUÇÃO DE TALISCAS. AF_06/2014	M²	R\$ 23,30	0,22	0,00	0,00	0,22	R\$ 5,13	R\$ -	R\$ -	R\$ 5,13
4.2	87548	MASSA ÚNICA, PARA RECEBIMENTO DE PINTURA, EM ARGAMASSA TRAÇO 1:2:8, PREPARO MANUAL, APLICADA MANUALMENTE EM FACES INTERNAS DE PAREDES, ESPESSURA DE 10MM, COM EXECUÇÃO DE TALISCAS. AF_06/2014	M²	R\$ 24,66	208,55	17,77	17,77	190,78	R\$ 5.142,84	R\$ 438,20	R\$ 438,20	R\$ 4.704,64
4.3	87878	CHAPISCO APLICADO EM ALVENARIAS E ESTRUTURAS DE CONCRETO INTERNAS, COM COLHER DE PEDREIRO. ARGAMASSA TRAÇO 1:3 COM PREPARO MANUAL. AF_06/2014	M²	R\$ 4,52	208,55	17,77	17,77	190,78	R\$ 942,65	R\$ 80,32	R\$ 80,32	R\$ 862,33
4.4	87879	CHAPISCO APLICADO EM ALVENARIAS E ESTRUTURAS DE CONCRETO INTERNAS, COM COLHER DE PEDREIRO. ARGAMASSA TRAÇO 1:3 COM PREPARO EM BETONEIRA 400L. AF_06/2014	M²	R\$ 4,22	0,22	0,00	0,00	0,22	R\$ 0,93	R\$ -	R\$ -	R\$ 0,93
4.5	88415	APLICAÇÃO MANUAL DE FUNDO SELADOR ACRÍLICO EM PAREDES EXTERNAS DE CASAS. AF_06/2014	M²	R\$ 2,94	893,43	0,00	0,00	893,43	R\$ 2.626,68	R\$ -	R\$ -	R\$ 2.626,68
4.6	88482	APLICAÇÃO DE FUNDO SELADOR LÁTEX PVA EM TETO, UMA DEMÃO. AF_06/2014	M²	R\$ 3,65	652,01	0,00	0,00	652,01	R\$ 2.379,84	R\$ -	R\$ -	R\$ 2.379,84
4.7	88486	APLICAÇÃO MANUAL DE PINTURA COM TINTA LÁTEX PVA EM TETO, DUAS DEMÃOS. AF_06/2014	M²	R\$ 12,00	652,01	0,00	0,00	652,01	R\$ 7.824,12	R\$ -	R\$ -	R\$ 7.824,12
4.8	88489	APLICAÇÃO MANUAL DE PINTURA COM TINTA LÁTEX ACRÍLICA EM PAREDES, DUAS DEMÃOS. AF_06/2014	M²	R\$ 13,50	457,79	0,00	0,00	457,79	R\$ 6.180,17	R\$ -	R\$ -	R\$ 6.180,17
4.9	95626	APLICAÇÃO MANUAL DE TINTA LÁTEX ACRÍLICA EM PAREDE EXTERNAS DE CASAS, DUAS DEMÃOS. AF_11/2016	M²	R\$ 15,00	816,51	0,00	0,00	816,51	R\$ 12.247,65	R\$ -	R\$ -	R\$ 12.247,65
4.10	100722	PINTURA COM TINTA ALQUÍDICA DE FUNDO (TIPO ZARCÃO) APLICADA A ROLO OU PINCEL SOBRE SUPERFÍCIES METÁLICAS (EXCETO PERFIL) EXECUTADO EM OBRA (POR DEMÃO). AF_01/2020	M²	R\$ 21,00	197,26	0,00	0,00	197,26	R\$ 4.142,46	R\$ -	R\$ -	R\$ 4.142,46
4.11	100760	PINTURA COM TINTA ALQUÍDICA DE ACABAMENTO (ESMALTE SINTÉTICO BRILHANTE) APLICADA A ROLO OU PINCEL SOBRE SUPERFÍCIES METÁLICAS (EXCETO PERFIL) EXECUTADO EM OBRA (02 DEMÃOS). AF_01/2020	M²	R\$ 42,00	197,26	0,00	0,00	197,26	R\$ 8.284,92	R\$ -	R\$ -	R\$ 8.284,92
4.12	73739/001	PINTURA ESMALTE ACETINADO EM MADEIRA, DUAS DEMÃOS	M²	R\$ 19,00	475,40	0,00	0,00	475,40	R\$ 9.032,60	R\$ -	R\$ -	R\$ 9.032,60
5.0 INSTALAÇÕES ELÉTRICAS												
5.1	91953	INTERRUPTOR SIMPLES (1 MÓDULO), 10A/250V, INCLUINDO SUPORTE E PLACA - FORNECIMENTO E INSTALAÇÃO. AF_12/2015	UND	R\$ 37,60	5,00	0,00	0,00	5,00	R\$ 188,00	R\$ -	R\$ -	R\$ 188,00
5.2	91996	TOMADA MÉDIA DE EMBUTIR (1 MÓDULO), 2P+T 10 A, INCLUINDO SUPORTE E PLACA - FORNECIMENTO E INSTALAÇÃO. AF_12/2015	UND	R\$ 30,77	8,00	0,00	0,00	8,00	R\$ 246,16	R\$ -	R\$ -	R\$ 246,16

Iago Santos Calábria
Engenheiro Civil
PF - 088.216.714-61
CREA - 1816507155

PAUBRASILE CONSTRUTORA EIRELI
CNPJ: 23.198.833/0001-04

5.3	92022	INTERRUPTOR SIMPLES (1 MÓDULO) COM 1 TOMADA DE EMBUTIR 2P+T 10 A, SEM SUPORTE E SEM PLACA - FORNECIMENTO E INSTALAÇÃO. AF_12/2015	UND	R\$ 37,73	3,00	0,00	0,00	3,00	R\$ 113,19	R\$ -	R\$ -	R\$ 113,19
5.4	93128	PONTO DE ILUMINAÇÃO RESIDENCIAL INCLUINDO INTERRUPTOR SIMPLES, CAIXA ELÉTRICA, ELETRODUTO, CABO, RASGO, QUEBRA E CHUMBAMENTO (EXCLUINDO LUMINÁRIA E LÂMPADA). AF_01/2016	UND	R\$ 137,78	32,00	2,00	2,00	30,00	R\$ 4.408,96	R\$ 275,56	R\$ 275,56	R\$ 4.133,40
5.5	93143	PONTO DE TOMADA RESIDENCIAL INCLUINDO TOMADA 20A/250V, CAIXA ELÉTRICA, ELETRODUTO, CABO, RASGO, QUEBRA E CHUMBAMENTO. AF_01/2016	UND	R\$ 170,51	16,00	6,00	6,00	10,00	R\$ 2.728,16	R\$ 1.023,06	R\$ 1.023,06	R\$ 1.705,10
5.6	97589	LUMINÁRIA TIPO PLAFON EM PLÁSTICO, DE SOBREPOR, COM 1 LÂMPADA FLUORESCENTE DE 15 W, SEM REATOR - FORNECIMENTO E INSTALAÇÃO. AF_02/2020	UND	R\$ 34,94	5,00	7,00	7,00	-2,00	R\$ 174,70	R\$ 244,58	R\$ 244,58	R\$ (69,88)
5.7	97612	LÂMPADA COMPACTA FLUORESCENTE DE 20 W, BASE E27 - FORNECIMENTO E INSTALAÇÃO. AF_02/2020	UND	R\$ 23,64	29,00	0,00	0,00	29,00	R\$ 685,56	R\$ -	R\$ -	R\$ 685,56
5.8	97617	LÂMPADA TUBULAR FLUORESCENTE T10 DE 20/40 W, BASE G13 - FORNECIMENTO E INSTALAÇÃO. AF_02/2020_P	UND	R\$ 48,33	15,00	0,00	0,00	15,00	R\$ 724,95	R\$ -	R\$ -	R\$ 724,95
5.9	101877	QUADRO DE DISTRIBUIÇÃO DE ENERGIA EM PVC, DE EMBUTIR, SEM BARRAMENTO, PARA 3 DISJUNTORES - FORNECIMENTO E INSTALAÇÃO. AF_10/2020	UND	R\$ 49,24	2,00	0,00	0,00	2,00	R\$ 98,48	R\$ -	R\$ -	R\$ 98,48
5.10	00007543-I	TAMPA CEGA EM PVC PARA CONDULETE 4 X 2"	UND	R\$ 5,78	3,00	0,00	0,00	3,00	R\$ 17,34	R\$ -	R\$ -	R\$ 17,34
5.11	00624/ORSE	REVISÃO DE PONTO DE LUZ TIPO 1, EM TETO OU PAREDE	PT	R\$ 24,55	36,00	14,00	14,00	22,00	R\$ 883,80	R\$ 343,70	R\$ 343,70	R\$ 540,10
5.12	00629/ORSE	Revisão de ponto de tomada de força tipo 1	UND	R\$ 49,48	45,00	0,00	0,00	45,00	R\$ 2.226,60	R\$ -	R\$ -	R\$ 2.226,60
5.13	00632/ORSE	REVISÃO DE PONTO DE INTERRUPTOR COM REPOSIÇÃO DO INTERRUPTOR E FIAÇÃO	PT	R\$ 82,79	2,00	1,00	1,00	1,00	R\$ 165,58	R\$ 82,79	R\$ 82,79	R\$ 82,79
5.14	12808/ORSE	REFLETOR SLIM LED 200W DE POTÊNCIA, BRANCO FRIO, 6500K, AUTOVOLT, MARCA G-LIGHT OU SIMILAR	UND	R\$ 600,00	23,00	0,00	0,00	23,00	R\$ 13.800,00	R\$ -	R\$ -	R\$ 13.800,00
6.0 INSTALAÇÕES HIDRAULICAS/HIDROSSANITÁRIAS												
6.1	1370	DUCHA HIGIENICA PLASTICA COM REGISTRO METALICO 1/2 "	UND	R\$ 100,00	3,00	3,00	3,00	0,00	R\$ 300,00	R\$ 300,00	R\$ 300,00	R\$ -
6.2	86883	SIFÃO DO TIPO FLEXÍVEL EM PVC 1 X 1.1/2 - FORNECIMENTO E INSTALAÇÃO. AF_01/2020	UND	R\$ 10,00	66,00	4,00	4,00	62,00	R\$ 660,00	R\$ 40,00	R\$ 40,00	R\$ 620,00
6.3	86885	ENGATE FLEXÍVEL EM PLÁSTICO BRANCO, 1/2 X 40CM - FORNECIMENTO E INSTALAÇÃO. AF_01/2020	UND	R\$ 10,00	27,00	3,00	3,00	24,00	R\$ 270,00	R\$ 30,00	R\$ 30,00	R\$ 240,00
6.4	86904	LAVATÓRIO LOUÇA BRANCA SUSPENSO, 29,5 X 39CM OU EQUIVALENTE, PADRÃO POPULAR - FORNECIMENTO E INSTALAÇÃO. AF_01/2020	UND	R\$ 130,00	7,00	0,00	0,00	7,00	R\$ 910,00	R\$ -	R\$ -	R\$ 910,00
6.5	86906	TORNEIRA CROMADA DE MESA, 1/2 OU 3/4, PARA LAVATÓRIO, PADRÃO POPULAR - FORNECIMENTO E INSTALAÇÃO. AF_01/2020	UND	R\$ 60,00	34,00	0,00	0,00	34,00	R\$ 2.040,00	R\$ -	R\$ -	R\$ 2.040,00
6.6	86931	VASO SANITÁRIO SIFONADO COM CAIXA ACOPLADA LOUÇA BRANCA, INCLUSO ENGATE FLEXÍVEL EM PLÁSTICO BRANCO, 1/2 X 40CM - FORNECIMENTO E INSTALAÇÃO. AF_01/2020	UND	R\$ 430,00	3,00	0,00	0,00	3,00	R\$ 1.290,00	R\$ -	R\$ -	R\$ 1.290,00
6.7	89351	REGISTRO DE PRESSÃO BRUTO, LATÃO, ROSCÁVEL, 3/4, FORNECIDO E INSTALADO EM RAMAL DE ÁGUA. AF_12/2014	UND	R\$ 30,00	2,00	2,00	2,00	0,00	R\$ 60,00	R\$ 60,00	R\$ 60,00	R\$ -

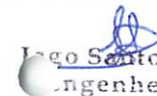
 Engenheiro Civil
 CPF - 088.216.714-61
 CREA - 1816507155

PAUBRASIL CONSTRUTORA EIRELI
 CNPJ: 29.198.833/0001-04

6.8	89957	PONTO DE CONSUMO TERMINAL DE ÁGUA FRIA (SUBRAMAL) COM TUBULAÇÃO DE PVC, DN 25 MM, INSTALADO EM RAMAL DE ÁGUA, INCLUSOS RASGO E CHUMBAMENTO EM ALVENARIA. AF_12/2014	UND	R\$ 128,02	5,00	0,00	0,00	5,00	R\$ 640,10	R\$ -	R\$ -	R\$ 640,10
6.9	94798	TORNEIRA DE BOIA, ROSCÁVEL, 1 1/4 , FORNECIDA E INSTALADA EM RESERVAÇÃO DE ÁGUA. AF_06/2016	UND	R\$ 73,02	1,00	1,00	1,00	0,00	R\$ 73,02	R\$ 73,02	R\$ 73,02	R\$ -
6.10	100849	ASSENTO SANITÁRIO CONVENCIONAL - FORNECIMENTO E INSTALACAO. AF_01/2020	UND	R\$ 30,00	9,00	3,00	3,00	6,00	R\$ 270,00	R\$ 90,00	R\$ 90,00	R\$ 180,00
6.11	00011743-I	RALO SIFONADO PVC REDONDO CONICO, 100 X 40 MM, COM GRELHA BRANCA REDONDA UN CR 7,34	UND	R\$ 8,00	3,00	2,00	2,00	1,00	R\$ 24,00	R\$ 16,00	R\$ 16,00	R\$ 8,00
6.12	01204/ORSE	REVISÃO DE PONTO DE ÁGUA TIPO 1	UND	R\$ 24,10	6,00	0,00	0,00	6,00	R\$ 144,60	R\$ -	R\$ -	R\$ 144,60
6.13	01680/ORSE	REVISÃO DE PONTO DE ESGOTO TIPO 1	UND	R\$ 33,94	1,00	0,00	0,00	1,00	R\$ 33,94	R\$ -	R\$ -	R\$ 33,94
6.14	02050/ORSE	Chuveiro plástico sem registro	UND	R\$ 19,41	4,00	0,00	0,00	4,00	R\$ 77,64	R\$ -	R\$ -	R\$ 77,64
6.15	12208/ORSE	PORTA PAPEL TOALHA PARA PAPEL INTERFOLHA 2 OU 3 DOBRAS, INJETADO COM A FRENTE EM PLÁSTICO ABS BRANCO, COM VISOR FRONTAL PARA CONTROLE DE SUBSTITUIÇÃO DO PAPEL INTERFOLHA E FUNDO EM PLÁSTICO ABS CINZA.	UND	R\$ 99,00	63,00	3,00	3,00	60,00	R\$ 6.237,00	R\$ 297,00	R\$ 297,00	R\$ 5.940,00
6.16	1679/ORSE	Ponto de esgoto com tubo de pvc rígido soldável de Ø 40 mm (lavatórios, mictórios, ralos sifonados, etc...)	UND	R\$ 62,73	1,00	0,00	0,00	1,00	R\$ 62,73	R\$ -	R\$ -	R\$ 62,73
6.17	95544	PAPELEIRA DE PAREDE EM METAL CROMADO SEM TAMPA, INCLUSO FIXAÇÃO. AF_01 /2020	UND	R\$ 60,00	21,00	3,00	3,00	18,00	R\$ 1.260,00	R\$ 180,00	R\$ 180,00	R\$ 1.080,00
6.18	95547	SABONETEIRA PLASTICA TIPO DISPENSER PARA SABONETE LIQUIDO COM RESERVATORIO 800 A 1500 ML, INCLUSO FIXAÇÃO. AF_01/2020	UND	R\$ 70,00	72,00	3,00	3,00	69,00	R\$ 5.040,00	R\$ 210,00	R\$ 210,00	R\$ 4.830,00
6.19	EMLURB - 19.07.100	FORNECIMENTO E ASSENTAMENTO DE CUBA SIMPLES DE ACO INOXIDAVEL, MEKAL OU SIMILAR, NAS DIMENSÕES 0,40 X 0,34 X 0,15 M, INCLUSIVE ACESSÓRIOS CORRESPONDENTES	UND	R\$ 331,70	5,00	0,00	0,00	5,00	R\$ 1.658,50	R\$ -	R\$ -	R\$ 1.658,50
6.20	100868	BARRA DE APOIO RETA, EM ACO INOX POLIDO, COMPRIMENTO 80 CM, FIXADA NA PAREDE - FORNECIMENTO E INSTALAÇÃO. AF_01/2020	UND	R\$ 274,00	16,00	2,00	2,00	14,00	R\$ 4.384,00	R\$ 548,00	R\$ 548,00	R\$ 3.836,00
7.0 ESQUADRIAS												
7.1	72116	VIDRO LISO COMUM TRANSPARENTE, ESPESSURA 3MM	M²	R\$ 121,61	1,45	0,00	0,00	1,45	R\$ 176,33	R\$ -	R\$ -	R\$ 176,33
7.2	90830	FECHADURA DE EMBUTIR COM CILINDRO, EXTERNA, COMPLETA, ACABAMENTO PADRÃO MÉDIO, INCLUSO EXECUÇÃO DE FURO - FORNECIMENTO E INSTALAÇÃO. AF_12/2019	UND	R\$ 149,16	2,00	1,00	1,00	1,00	R\$ 298,32	R\$ 149,16	R\$ 149,16	R\$ 149,16
7.3	90844	KIT DE PORTA DE MADEIRA PARA PINTURA, SEMI-OCA (LEVE OU MÉDIA), PADRÃO MÉDIO, 90X210CM, ESPESSURA DE 3,5CM, ITENS INCLUSOS: DOBRADIÇAS, MONTAGEM E INSTALAÇÃO DO BATENTE, FECHADURA COM EXECUÇÃO DO FURO - FORNECIMENTO E INSTALAÇÃO. AF_12/2019	UND	R\$ 862,61	2,00	1,00	1,00	1,00	R\$ 1.725,22	R\$ 862,61	R\$ 862,61	R\$ 862,61
7.4	94570	JANELA DE ALUMÍNIO DE CORRER COM 2 FOLHAS PARA VIDROS, COM VIDROS, BATENTE, ACABAMENTO COM ACETATO OU BRILHANTE E FERRAGENS. EXCLUSIVE ALIZAR E CONTRAMARCO. FORNECIMENTO E INSTALAÇÃO. AF_12/2019	M²	R\$ 345,18	1,43	0,00	0,00	1,43	R\$ 493,61	R\$ -	R\$ -	R\$ 493,61

Iago Santos Calábria
Engenheiro Civil
CPF - 088.216.714-61
CREA - 1816507155

PAUBRASIL CONSTRUTORA EIRELI
CNPJ: 23.198.833/0001-04

7.5	100659	ALIZAR DE 5X1,5CM PARA PORTA FIXADO COM PREGOS, PADRÃO MÉDIO - FORNECIMENTO E INSTALAÇÃO. AF_12/2019	M	R\$ 7,34	186,85	5,05	5,05	181,80	R\$ 1.371,48	R\$ 37,06	R\$ 37,06	R\$ 1.334,42
7.6	01797/ORSE	REVISÃO DE ESQUADRIA DE MADEIRA	M²	R\$ 77,98	51,43	0,00	0,00	51,43	R\$ 4.010,51	R\$ -	R\$ -	R\$ 4.010,51
7.7	01841/ORSE	REVISÃO DE ESQUADRIA DE ALUMINIO	M²	R\$ 99,00	83,69	0,00	0,00	83,69	R\$ 8.285,31	R\$ -	R\$ -	R\$ 8.285,31
7.8	01859/ORSE	REVISÃO DE ESQUADRIA DE FERRO	M²	R\$ 97,50	34,03	0,00	0,00	34,03	R\$ 3.317,93	R\$ -	R\$ -	R\$ 3.317,93
7.9	07734/ORSE	Grade de ferro com barra quadrada de 1/2" na vertical, quatro barras de ferro chata de 1 1/2"x3/16" na horizontal e montantes em perfil "u" dobrado de udc, de 75 x 38 x2,65mm, inclus. portão, mureta h=0,35m revest c/ pedra miracema (padrão ESCOLAS)	M²	R\$ 450,00	42,28	0,00	0,00	42,28	R\$ 19.026,00	R\$ -	R\$ -	R\$ 19.026,00
7.10	01797/ORSE	REVISÃO DE ESQUADRIA DE MADEIRA	M²	R\$ 77,98	51,43	0,00	0,00	51,43	R\$ 4.010,51	R\$ -	R\$ -	R\$ 4.010,51
8.0 ESTRUTURA												
8.1	6087	TAMPA EM CONCRETO ARMADO 60X60X5CM P/CX INSPECAO/FOSSA SEPTICA	UND	R\$ 33,00	1,00	0,00	0,00	1,00	R\$ 33,00	R\$ -	R\$ -	R\$ 33,00
8.2	87472	ALVENARIA DE VEDAÇÃO DE BLOCOS CERÂMICOS FURADOS NA VERTICAL DE 9X19X39CM (ESPESSURA 9CM) DE PAREDES COM ÁREA LÍQUIDA MENOR QUE 6M² SEM VÃOS E ARGAMASSA DE ASSENTAMENTO COM PREPARO MANUAL. AF_06/2014	M²	R\$ 51,51	0,11	0,00	0,00	0,11	R\$ 5,67	R\$ -	R\$ -	R\$ 5,67
8.3	97631	DEMOLIÇÃO DE ARGAMASSAS, DE FORMA MANUAL, SEM REAPROVEITAMENTO. AF_12/2017	M²	R\$ 2,98	208,55	17,77	17,77	190,78	R\$ 621,48	R\$ 52,95	R\$ 52,95	R\$ 568,53
8.4	97914	TRANSPORTE COM CAMINHÃO BASCULANTE DE 6 M³, EM VIA URBANA PAVIMENTADA, DMT ATÉ 30 KM (UNIDADE: M3XKM). AF_07/2020	M3XKM	R\$ 2,40	221,66	8,00	8,00	213,66	R\$ 531,98	R\$ 19,20	R\$ 19,20	R\$ 512,78
8.5	10866/ORSE	Rejuntamento de revestimentos cerâmicos 30cm x 60cm	M²	R\$ 9,40	6,32	0,00	0,00	6,32	R\$ 59,41	R\$ -	R\$ -	R\$ 59,41
8.6	COMP 01	REVESTIMENTO CERÂMICO PARA PAREDE, 10 X 10 CM, ELIANE, LINHA GALERIA BRANCO MESH, PEI - 3, APLICADO COM ARGAMASSA INDUSTRIALIZADA AC-II, REJUNTADO, EXCLUSIVE REGULARIZAÇÃO DE BASE OU EMBOÇO	M²	R\$ 62,00	3976,35	203,18	203,18	3773,17	R\$ 246.533,70	R\$ 12.597,16	R\$ 12.597,16	R\$ 233.936,54
8.7	COMP 02	REVESTIMENTO CERÂMICO PARA PISO OU PAREDE, 34 X 34 CM, LINHA RAVENA, COR BRANCO BRILHANTE, ELIZABETH OU SIMILAR, APLICADO COM ARGAMASSA INDUSTRIALIZADA AC-II, REJUNTADO, EXCLUSIVE REGULARIZAÇÃO DE BASE OU EMBOÇO	M²	R\$ 59,19	176,65	0,00	0,00	176,65	R\$ 10.455,91	R\$ -	R\$ -	R\$ 10.455,91
TOTALIZAÇÃO =									R\$510.000,00	R\$25.788,33	R\$25.788,33	R\$484.211,67

Iago Santos Calábria
 Engenheiro Civil
 CPF - 088.216.714-61
 CREA - 1816507156

PAUBRASH CONSTRUTORA EIRELI
 CNPJ: 23.198.833/0001-04



PREFEITURA MUNICIPAL DE CORTÊS

SECRETARIA DE OBRAS E INFRAESTRUTURA

MEMORIAL DE CÁLCULO - BM 01

OBJETO CONTRATAÇÃO DE EMPRESA DE ENGENHARIA PARA PRESTAÇÃO DE SERVIÇOS DE MANUTENÇÃO PREDIAL DOS PRÉDIOS PÚBLICOS MUNICIPAIS, UBS E CENTRO DA MULHER/SECRETARIA DE SAÚDE, LOCALIZADOS NO MUNICÍPIO DE CORTÊS/PE

IT	DESCRIÇÃO DOS SERVIÇOS	UN	MEDIDAS									
			C	L	H	E	P	QTDE	A	V	FATOR	TOTAL
1.0 SERVIÇOS PRELIMINARES												
1.1	PLACA DE OBRA (PARA CONSTRUÇÃO CIVIL) EM CHAPA GALVANIZADA *N. 22", ADESIVADA, DE *2,0 X 1,125" M	M²										-
2.0 COBERTA												
2.1	TRAMA DE MADEIRA COMPOSTA POR RIPAS, CAIBROS E TERÇAS PARA TELHADOS DE ATÉ 2 ÁGUAS PARA TELHA CERÂMICA CAPA-CANAL, INCLUSO TRANSPORTE VERTICAL. AF_07/2019	M²										-
2.2	TELHAMENTO COM TELHA CERÂMICA CAPA-CANAL, TIPO COLONIAL, COM ATÉ 2 ÁGUAS, INCLUSO TRANSPORTE VERTICAL. AF_07/2019	M²										80,03
			266,75								0,30	80,03
2.3	REMOÇÃO DE TRAMA DE MADEIRA PARA COBERTURA, DE FORMA MANUAL, SEM REAPROVEITAMENTO. AF_12/2017	M²										-
2.4	RETIRADA E RECOLOCAÇÃO DE TELHA CERÂMICA CAPA-CANAL, COM ATÉ DUAS ÁGUAS, INCLUSO IÇAMENTO. AF_07/2019	M²										186,73
			266,75								0,70	186,73
2.5	IMUNIZAÇÃO DE MADEIRA CONTRA CUPIM, COM APLICAÇÃO DE 01 DEMÃO DE PENTOX OU SIMILAR	M²										-
2.6	FORRO EM MADEIRA PINUS, PARA AMBIENTES RESIDENCIAIS, INCLUSIVE ESTRUTURA DE FIXAÇÃO	M²										-
2.7	FORRO EM PLACAS DE GESSO, PARA AMBIENTES COMERCIAIS. AF_05/2017_P	M²										-
2.8	FORRO EM RÉGUAS DE PVC, LISO, PARA AMBIENTES RESIDENCIAIS, INCLUSIVE ESTRUTURA DE FIXAÇÃO. AF_05/2017_P	M²										-

Iago Santos Calábria
Engenheiro Civil
CPF - 088.216.714-61
CREA - 1816507155

PAUBRASIL CONSTRUTORA EIRELI
CNPJ: 23.198.833/0001-04

PREFEITURA MUNICIPAL DE CORTES

SECRETARIA DE OBRAS E INFRAESTRUTURA

OBJETO

CONTRATAÇÃO DE EMPRESA DE ENGENHARIA PARA PRESTAÇÃO DE SERVIÇOS DE MANUTENÇÃO PREDIAL DOS PRÉDIOS PÚBLICOS MUNICIPAIS, UBS E CENTRO DA MULHER/SECRETARIA DE SAÚDE, LOCALIZADOS NO MUNICÍPIO DE CORTÉS/PE

RELATÓRIO FOTOGRÁFICO - BM 01



Iago Santos Calábria
Engenheiro Civil
CPF - 088.216.714-61
CREA - 1816507155

PAUBRASIL CONSTRUTORA EIRELI
CNPJ: 23.195.833/0001-04

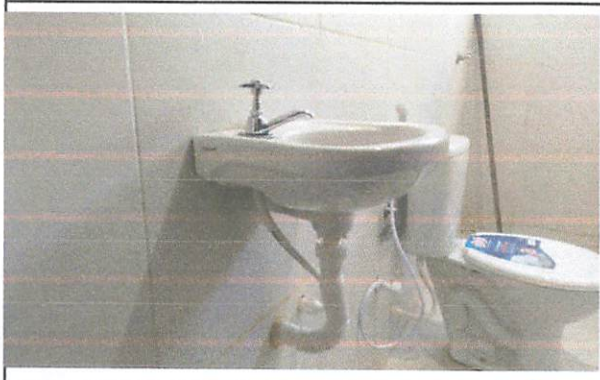
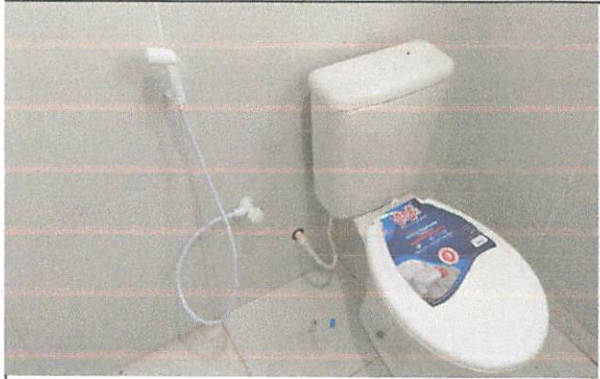
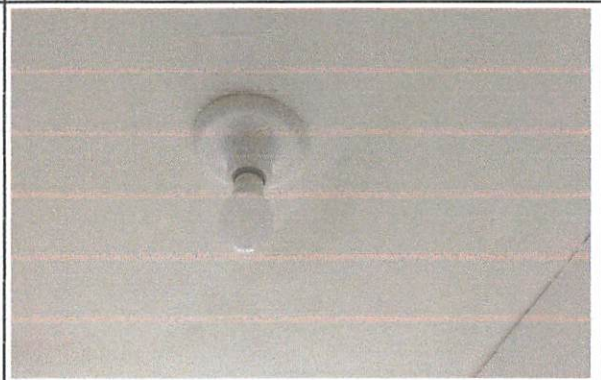
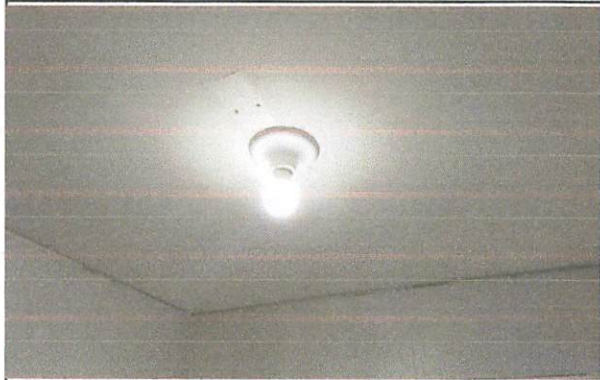
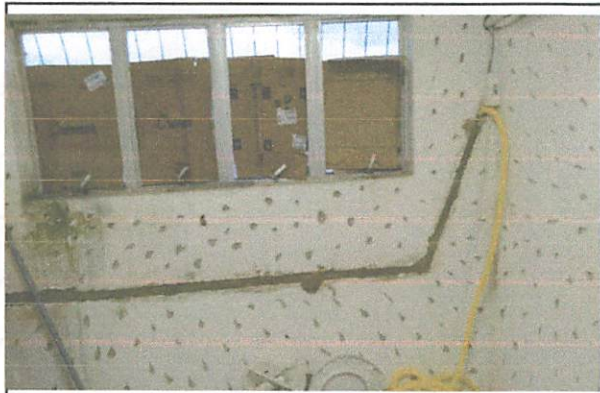

Iago Santos Calábria
Engenheiro Civil
CPF - 088.216.714-61
CREA - 1816507156

PAUBRASIL CONSTRUTORA EIRELI
CNPJ: 23.198.893/0001-04

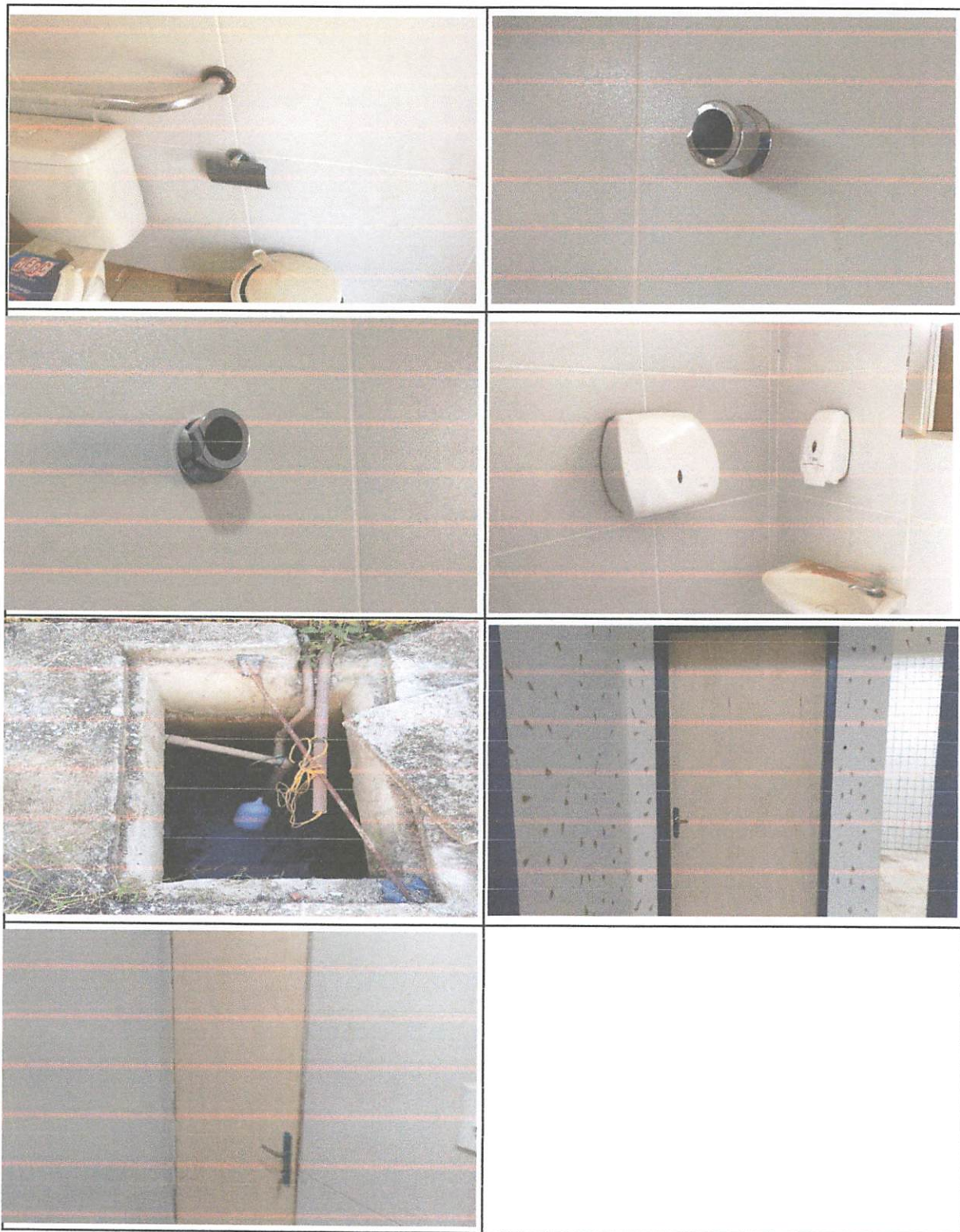

Iago Santos Calábria
Engenheiro Civil
CPF - 088.216.714-61
CREA - 1816507156

PAUBRASIL CONSTRUÇÃO CIVIL
CNPJ: 25.198.833/0001-04