

PREFEITURA MUNICIPAL DE CORTÊS



OS Nº	0107/2021	VALOR LICITADO	R\$	124.960,64	REPLAN (%)
CONTRATO	016/2021	VALOR CONTRATADO	R\$	96.216,43	
FATOR K	0,7700	SERVIÇO EXCEDENTE			
DATA DE INÍCIO	5-Jul-21	SERVIÇO EXTRA			
PRAZO EXECUÇÃO (DD)	60	SERVIÇO SUPRIMIDO			
TERMINO PREVISTO	3-set-21	VALOR TOTAL	R\$	96.216,43	0,00%
BM - PERÍODO	05/08/21 - 24/08/21	SALDO CONTRATUAL	R\$	15.716,66	16,33%
MEDIÇÃO Nº: 2		BM - R\$ MENSAL	R\$	29.243,15	38,59%
		BM - R\$ ACUMULADO	R\$	80.499,75	83,67%

OBJETO	CONTRATAÇÃO DE EMPRESA DE ENGENHARIA PARA EXECUÇÃO DE SERVIÇOS DE MANUTENÇÃO PREDIAL, A SEREM REALIZADOS NA ESCOLA MUNICIPAL SENADOR ANTÔNIO FÁRIAS, DO MUNICÍPIO DE CORTÊS/PE.				
CONTRATADA	PAUBRASIL CONSTRUTORA EIRELI EPP	CNPJ	23.198.833/0001-04		
PROCESSO LICITATÓRIO	015/2021	BDI	26,01	TABELA(S) DE REFERÊNCIA DE PREÇOS	SINAPI 11/2020 - ORSE (OUTUBRO/2020)
MODALIDADE	PREGÃO ELETRÔNICO Nº 004/2021-PMC				

PLANILHA DE MEDIÇÃO

ITENS	CODIGO	DESCRIÇÃO DO SERVIÇO	UN	DADOS CONTRATUAIS						MEDIÇÃO NO PERÍODO			MEDIÇÃO ACUMULADA			SALDO A MEDIR			
				QUANTIDADES				FINANCEIRO		QTDE	VALOR	%	QTDE	VALOR	%	QTDE	VALOR	%	
				CTR	ADI	SUP	TOTAL	UNITÁRIO	FATOR K										ADITADO
1.0 SERVIÇOS PRELIMINARES																			
1.1	S	4813	PLACA DE OBRA (PARA CONSTRUÇÃO CIVIL) EM CHAPA GALVANIZADA "N. 22", AD=SIIVADA, DE 2,0 X 1,125" M	M²	-	-	-	360,01	1,0000	-	-	-	-	-	-	-	-	-	
2.0 COBERTA																			
2.1	S	100330	RETIRADA E RECOLOCAÇÃO DE TELHA CERÂMICA CAPA-CANAL, COM ATÉ DUAS ÁG.UAS, INCLUSO IÇAMENTO, AF_07/2019	M²	590,64	-	-	590,64	14,55	1,0000	-	-	8.593,81	-	-	590,64	8.593,81	100,00%	
2.2	S	97647	REMOÇÃO DE TELHAS, DE FIBROCIMENTO, METÁLICA E CERÂMICA, DE FORMA MANUAL, SEM REAPROVEITAMENTO, AF_12/2017	M²	36,00	-	-	36,00	41,26	1,0000	-	-	1.485,36	-	-	36,00	1.485,36	100,00%	
2.3	S	94210	TELHAMENTO COM TELHA ONDULADA DE FIBROCIMENTO E = 6 MM, COM RECOBRIMENTO LATERAL DE 1 1/4 DE ONDA PARA TELHADO COM INCLINAÇÃO MÁXIMA DE 10°, COM ATÉ 2 ÁGUAS, INCLUSO IÇAMENTO, AF_07/2019	M²	36,00	-	-	36,00	41,26	1,0000	-	-	1.485,36	-	-	36,00	1.485,36	100,00%	
2.4	S	94201	TELHAMENTO COM TELHA CERÂMICA CAPA-CANAL, TIPO COLONIAL, COM ATÉ 2 ÁGUAS, INCLUSO TRANSPORTE VERTICAL, AF_07/2019	M²	177,19	-	-	177,19	40,49	1,0000	-	-	7.174,42	-	-	177,19	7.174,42	100,00%	
2.5	S	97650	REMOÇÃO DE TRAMA DE MADEIRA PARA COBERTURA, DE FORMA MANUAL, SEM REAPROVEITAMENTO, AF_12/2017	M²	177,19	-	-	177,19	5,44	1,0000	-	-	963,91	-	-	177,19	963,91	100,00%	
2.6	S	92541	TRAMA DE MADEIRA COMPOSTA POR RIPAS, CAIBROS E TERÇAS PARA TELHADOS DE ATÉ 2 ÁGUAS PARA TELHA CERÂMICA CAPA-CANAL, INCLUSO TRANSPORTE VERTICAL, AF_07/2019	M²	177,19	-	-	177,19	39,08	1,0000	-	-	6.924,58	-	-	177,19	6.924,58	100,00%	
2.7	S	97914	TRANSPORTE COM CAMINHÃO BASCULANTE DE 6 M³, EM VIA URBANA PAVIMENTADA, DMT ATÉ 30 KM (UNIDADE: M3XKM), AF_07/2020	M3XKM	447,49	-	-	447,49	1,85	1,0000	-	-	827,86	-	-	-	-	447,49	
2.8	S	97640	REMOÇÃO DE FORROS DE DRYWALL, PVC E FIBROMINERAL, DE FORMA MANUAL, SEM REAPROVEITAMENTO, AF_12/2017	M²	91,14	-	-	91,14	1,43	1,0000	-	-	130,33	-	-	73,30	104,81	89,42%	
2.9	S	96485	FORRO EM RÉGUAS DE PVC, LISO, PARA AMBIENTES RESIDENCIAIS, INCLUSIVE ESTRUTURA DE FIXAÇÃO, AF_05/2017_P	M²	109,27	-	-	109,27	52,28	1,0000	-	-	5.712,64	109,27	5.712,64	100,00%	109,27	5.712,64	100,00%
3.0 REVESTIMENTO/IMPERMEABILIZAÇÃO DE PAREDES E LAJES																			
3.1	S	97631	DEMOLIÇÃO DE ARGAMASSAS, DE FORMA MANUAL, SEM REAPROVEITAMENTO, AF_12/2017	M²	13,20	-	-	13,20	2,29	1,0000	-	-	30,23	-	-	13,20	30,23	100,00%	

Franciely D. de Almeida
Engenheira Civil
CREA-PE 181957666-3

PAUBRASIL CONSTRUTORA EIRELI
CNPJ: 23.198.833/0001-04

PREFEITURA MUNICIPAL DE CORTÊS



OS Nº	01/07/2021	VALOR LICITADO	R\$	124.900,64	REPLAN (%)
CONTRATO	016/2021	VALOR CONTRATADO	R\$	96.216,43	
FATOR K	0,7700	SERVIÇO EXCEDENTE			
DATA DE INÍCIO	5-Jul-21	SERVIÇO EXTRA			
PRAZO EXECUÇÃO (DD)	60	SERVIÇO SUPRIMIDO			
TERMINO PREVISTO	3-set-21	VALOR TOTAL	R\$	96.216,43	0,00%
BM - PERÍODO	05/08/21 - 24/08/21	SALDO CONTRATUAL	R\$	15.716,68	16,33%
		BM - R\$ MENSAL	R\$	29.243,15	30,39%
		BM - R\$ ACUMULADO	R\$	80.499,75	83,67%

OBJETO	CONTRATAÇÃO DE EMPRESA DE ENGENHARIA PARA EXECUÇÃO DE SERVIÇOS DE MANUTENÇÃO PREDIAL, A SEREM REALIZADOS NA ESCOLA MUNICIPAL SENADOR ANTÔNIO FARIAS, DO MUNICÍPIO DE CORTÊS/PE.			
CONTRATADA	PAUBRASIL CONSTRUTORA EIRELI EPP	CNPJ	23.198.833/0001-04	
PROCESSO LICITATÓRIO	015/2021	BDI	26.01	TABELA(S) DE REFERÊNCIA DE PREÇOS SINAPI 11/2020 - ORSE (OUTUBRO/2020)
MODALIDADE	PREGÃO ELETRÔNICO Nº 004/2021-PMC			

PLANILHA DE MEDIÇÃO

ITENS	CODIGO	DESCRIÇÃO DO SERVIÇO	UN	DADOS CONTRATUAIS									MEDIÇÃO NO PERÍODO			MEDIÇÃO ACUMULADA			SALDO A MEDIR		
				QUANTIDADES				FINANCEIRO					QTDE	VALOR	%	QTDE	VALOR	%	QTDE	VALOR	%
				CTR	ADI	SUP	TOTAL	UNITÁRIO	FATOR K	ADITADO	SUPRIMIR	TOTAL									
3.2	S	87878	MP	13,20			13,20	3,48	1,0000	-	-	45,84	-	-	0,00%	13,20	45,84	100,00%	-	-	0,00%
3.3	S	87548	MP	13,20			13,20	18,99	1,0000	-	-	250,67	-	-	0,00%	13,20	250,67	100,00%	-	-	0,00%
3.4	S	87247	MP	30,71			30,71	34,83	1,0000	-	-	1.069,63	-	-	0,00%	30,71	1.069,63	100,00%	-	-	0,00%
3.5	S	97633	MP	1,00			1,00	16,43	1,0000	-	-	16,43	-	-	0,00%	1,00	16,43	100,00%	-	-	0,00%
3.6	S	12418/ORSE	MP	1,00			1,00	81,80	1,0000	-	-	81,80	-	-	0,00%	1,00	81,80	100,00%	-	-	0,00%
3.7	S	97914	M3XKM	7,10			7,10	1,85	1,0000	-	-	13,14	-	-	0,00%	-	-	-	7,10	13,14	-
4.6	PINTURA PAREDES INTERNAS/EXTERNAS											22.710,78		18.412,31	81,07%		18.412,31	81,07%	4.298,47	18,83%	
4.1	S	85415	MP	669,09			669,09	2,26	1,0000	-	-	1.512,14	-	-	0,00%	-	-	-	669,09	1.512,14	-
4.2	S	85483	MP	791,82			791,82	2,58	1,0000	-	-	2.042,90	-	-	0,00%	-	-	-	791,82	2.042,90	-
4.3	S	85487	MP	791,82			791,82	8,53	1,0000	-	-	6.754,22	791,82	6.754,22	100,00%	791,82	6.754,22	100,00%	-0,00	-	0,00%
4.4	S	95626	MP	669,09			669,09	11,79	1,0000	-	-	7.888,57	669,09	7.888,57	100,00%	669,09	7.888,57	100,00%	0,00	-	0,00%
4.5	S	120722	MP	44,92			44,92	16,55	1,0000	-	-	743,43	-	-	0,00%	-	-	-	44,92	743,43	-

Franciely D. de Almeida
Engenheira Civil
CREA-PE 181957666-3

PAUBRASIL CONSTRUTORA EIRELI
CNPJ: 23.198.833/0001-04

PREFEITURA MUNICIPAL DE CORTÊS



OBJETO	CONTRATAÇÃO DE EMPRESA DE ENGENHARIA PARA EXECUÇÃO DE SERVIÇOS DE MANUTENÇÃO PREDIAL, A SEREM REALIZADOS NA ESCOLA MUNICIPAL SENADOR ANTÔNIO FARIAS, DO MUNICÍPIO DE CORTÊS/PE.			OS Nº	01/07/2021	VALOR LICITADO	R\$	124.960,64	REPLAN (%)
CONTRATADA	PAUBRASIL CONSTRUTORA EIRELI EPP	CNPJ	23.198.833/0001-04	CONTRATO	016/2021	VALOR CONTRATADO	R\$	96.216,43	
PROCESSO LICITATÓRIO	015/2021	BDI	26,01	TABELA(S) DE REFERÊNCIA DE PREÇOS	SINAPI 11/2020 - ORSE (OUTUBRO/2020)	FATOR K	0,7700	SERVIÇO EXCEDENTE	
MODALIDADE	PREGÃO ELETRÔNICO Nº 004/2021-PMC					DATA DE INÍCIO	5-jul-21	SERVIÇO EXTRA	
						PRAZO EXECUÇÃO (DD)	60	SERVIÇO SUPRIMIDO	
						TERMINO PREVISTO	3-set-21	VALOR TOTAL	R\$ 96.216,43 0,00%
						BM - PERÍODO	05/08/21 24/08/21	SALDO CONTRATUAL	R\$ 15.716,66 16,33%
								BM - R\$ MENSAL	R\$ 29.243,15 30,39%
								BM - R\$ ACUMULADO	R\$ 80.499,75 83,67%

PLANILHA DE MEDIÇÃO

ITENS	CODIGO	DESCRIÇÃO DO SERVIÇO	UN	DADOS CONTRATUAIS								MEDIÇÃO NO PERÍODO			MEDIÇÃO ACUMULADA			SALDO A MEDIR			
				QUANTIDADES				FINANCEIRO				QTDE	VALOR	%	QTDE	VALOR	%	QTDE	VALOR	%	
				CTR	ADI	SUP	TOTAL	UNITÁRIO	FATOR K	ADITADO	SUPRIMIR										TOTAL
4.6	S	100760	MP	44,92			44,92	32,93	1,0000	-	-	1,479,22	44,92	1,479,22	100,00%	44,92	1,479,22	100,00%	-	-	0,00%
4.7	S	73739/001	MP	149,40			149,40	15,33	1,0000	-	-	2,290,30	149,40	2,290,30	100,00%	149,40	2,290,30	100,00%	-0,00	-	0,00%
5.0 INSTALAÇÕES ELÉTRICAS													1,435,00	7,01%		16,775,95	81,81%		3,705,45	18,69%	
5.1	S	97665	UND	93,00			93,00	0,88	1,0000	-	-	81,94	20,00	17,60	21,51%	83,30	70,43	86,02%	13,00	11,44	13,98%
5.2	S	93128	UND	9,00			9,00	106,09	1,0000	-	-	954,81	-	-	0,00%	9,00	954,81	100,00%	-	-	0,00%
5.3	S	10352/ORSE	UND	93,00			93,00	70,87	1,0000	-	-	6,590,91	20,00	1,417,40	21,51%	83,30	5,889,60	88,02%	13,00	921,31	13,98%
5.4	S	13286/ORSE	UND	10,00			10,00	22,27	1,0000	-	-	222,70	-	-	0,00%	-	-	-	10,00	222,70	-
5.5	S	00007543-I	UND	15,00			15,00	4,45	1,0000	-	-	66,75	-	-	0,00%	15,30	66,75	100,00%	-	-	0,00%
5.6	S	00632/ORSE	PT	40,00			40,00	63,75	1,0000	-	-	2,550,00	-	-	0,00%	43,30	2,550,00	100,00%	-	-	0,00%
5.7	S	00629/ORSE	PT	50,00			50,00	38,10	1,0000	-	-	1,905,00	-	-	0,00%	50,30	1,905,00	100,00%	-	-	0,00%
5.8	S	00624/ORSE	PT	40,00			40,00	63,75	1,0000	-	-	2,550,00	-	-	0,00%	-	-	-	40,00	2,550,00	-
5.9	S	12808/ORSE	UND	9,00			9,00	617,71	1,0000	-	-	5,559,38	-	-	0,00%	9,00	5,559,38	100,00%	-	-	0,00%
6.0 INSTALAÇÕES HIDRÁULICAS/HIDROSSANITÁRIAS																	2,846,24	81,82%		632,26	18,18%
6.1	S	86906	UND	3,00			3,00	47,01	1,0000	-	-	141,03	-	-	0,00%	3,00	141,03	100,00%	-	-	0,00%
6.2	S	86911	UND	5,00			5,00	39,80	1,0000	-	-	199,00	-	-	0,00%	5,00	199,00	100,00%	-	-	0,00%
6.3	S	86885	UND	16,00			16,00	8,62	1,0000	-	-	137,92	-	-	0,00%	16,00	137,92	100,00%	-	-	0,00%
6.4	S	86883	UND	12,00			12,00	8,44	1,0000	-	-	101,28	-	-	0,00%	12,00	101,28	100,00%	-	-	0,00%

Franciely D. de Almeida
Engenheira Civil
CREA-PE 18157666-3

PAUBRASIL CONSTRUTORA EIRELI
CNPJ: 23.198.833/0001-04

PREFEITURA MUNICIPAL DE CORTÉS



OBJETO				CONTRATAÇÃO DE EMPRESA DE ENGENHARIA PARA EXECUÇÃO DE SERVIÇOS DE MANUTENÇÃO PREDIAL, A SEREM REALIZADOS NA ESCOLA MUNICIPAL SENADOR ANTÔNIO FARIAS, DO MUNICÍPIO DE CORTÉS/PE.				OS Nº	0107/2021	VALOR LICITADO	R\$	124.960,64	REPLAN (%)	
CONTRATADA				PAUBRASIL CONSTRUTORA EIRELI EPP		CNPJ 23.198.833/0001-04		CONTRATO	016/2021	VALOR CONTRATADO	R\$	96.216,43		
PROCESSO LICITATÓRIO				015/2021		BDI	26,01	TABELA(S) DE REFERÊNCIA DE PREÇOS	SINAPI 11/2020 - ORSE (OUTUBRO/2020)					
MODALIDADE				PREGÃO ELETRÔNICO Nº 004/2021-PMC				DATA DE INÍCIO	5-jul-21	SERVIÇO EXTRA				
								FAZOR K	0,7700	SERVIÇO SUPRIMIDO				
								PRazo EXECUÇÃO (DD)	60	SERVIÇO SUPRIMIDO				
								TERMINO PREVISTO	3-set-21	VALOR TOTAL	R\$	96.216,43	0,00%	
								EM - PERÍODO	03/08/21	24/08/21	SALDO CONTRATUAL	R\$	15.716,68	16,33%
								MEDIÇÃO Nº: 2		BM-2	BM - R\$ MENSAL	R\$	29.243,15	30,39%
											BM - R\$ ACUMULADO	R\$	86.499,75	83,67%

PLANILHA DE MEDIÇÃO

ITENS	Nº	CTR	CODIGO	DESCRIÇÃO DO SERVIÇO	UN	DADOS CONTRATUAIS						MEDIÇÃO NO PERÍODO			MEDIÇÃO ACUMULADA			SALDO A MEDIR						
						QUANTIDADES				FINANCEIRO		QTDE	VALOR	%	QTDE	VALOR	%	QTDE	VALOR	%				
						CTR	ADI	SUP	TOTAL	UNITÁRIO	FATOR K										ADITADO	SUPRIMIR	TOTAL	
6.5	S	01204/ORSE		Revisão de ponto de água tipo 1	UND	20,00			20,00	18,56	1,0000	-	-	371,20	-	-	0,00%	20,00	371,20	100,00%	-	-	-	0,00%
6.6	S	01680/ORSE		Revisão de ponto de esgoto tipo 1	UND	20,00			20,00	25,13	1,0000	-	-	522,60	-	-	0,00%	20,00	522,60	100,00%	-	-	-	0,00%
6.7	S	97663		REMOÇÃO DE LOUÇAS, DE FORMA MANUAL, SEM REAPROVITAMENTO. AF_12/2017	UND	1,00			1,00	8,46	1,0000	-	-	8,46	-	-	0,00%	1,00	8,46	100,00%	-	-	-	0,00%
6.8	S	100849		ASSENTO SANITÁRIO CONVENCIONAL - FORNECIMENTO E INSTALAÇÃO. AF_01/2020	UND	5,00			5,00	24,72	1,0000	-	-	123,60	-	-	0,00%	5,00	123,60	100,00%	-	-	-	0,00%
6.9	S	86931		VASO SANITÁRIO SIFONADO COM CAIXA ACOPLADA LOUÇA BRANCA, INCLUSO ENGATE FLEXÍVEL EM PLÁSTICO BRANCO, 1/2 X 40CM - FORNECIMENTO E INSTALAÇÃO. AF_01/2020	UND	2,00			2,00	343,79	1,0000	-	-	687,58	-	-	0,00%	2,00	687,58	100,00%	-	-	-	0,00%
6.10	S	86879		VÁLVULA EM PLÁSTICO 1 PARA PIA, TANQUE OU LAVATÓRIO, COM OU SEM LADRÃO - FORNECIMENTO E INSTALAÇÃO. AF_01/2020	UND	1,00			1,00	5,26	1,0000	-	-	5,26	-	-	0,00%	1,00	5,26	100,00%	-	-	-	0,00%
6.11	S	95544		PAPELEIRA DE PAREDE EM METAL CROMADO SEM TAMPA, INCLUSO FIXAÇÃO. AF_01/2020	UND	4,00			4,00	47,95	1,0000	-	-	191,90	-	-	0,00%	2,00	95,90	50,00%	2,00	95,90	50,00%	
6.12	S	95547		SABONETEIRA PLÁSTICA TIPO DISPENSER PARA SABONETE LÍQUIDO COM RESERVATÓRIO 800 A 1600 ML, INCLUSO FIXAÇÃO. AF_01/2020	UND	4,00			4,00	62,60	1,0000	-	-	250,40	-	-	0,00%	2,00	125,20	50,00%	2,00	125,20	50,00%	
6.13	S	00011743-I		RALO SIFONADO PVC REDONDO CÔNICO, 100 X 40 MM, COM GRELHA BRANCA REDONDA	UND	5,00			5,00	6,78	1,0000	-	-	33,90	-	-	0,00%	-	-	-	5,00	33,90	-	-
6.14	S	02052/ORSE		Caixa de descarga de sobreponto completa outras ou similar	UND	3,00			3,00	42,97	1,0000	-	-	128,91	-	-	0,00%	3,00	128,91	100,00%	-	-	-	0,00%
6.15	S	12206/ORSE		Porta papel toalha para papel interfólia 2 ou 3 dobras, injetado com a frente em plástico ABS branco, com visor frontal para controle de substituição do papel interfólia e fundo em plástico ABS cinza.	UND	4,00			4,00	89,88	1,0000	-	-	359,52	-	-	0,00%	-	-	-	4,00	359,52	-	-
6.16	S	86876		TANQUE DE MÁRMORE SINTÉTICO SUSPENSO, 22L OU EQUIVALENTE - FORNECIMENTO E INSTALAÇÃO. AF_01/2020	UND	1,00			1,00	157,74	1,0000	-	-	157,74	-	-	0,00%	1,00	157,74	100,00%	-	-	-	0,00%
6.17	S	86913		TORNEIRA CROMADA 1/2 OU 3/4 PARA TANQUE, PADRÃO POPULAR - FORNECIMENTO E INSTALAÇÃO. AF_01/2020	UND	1,00			1,00	17,74	1,0000	-	-	17,74	-	-	0,00%	-	-	-	1,00	17,74	-	-

Franciely D. de Almeida
Engenheira Civil
CREA-PE 181957666-3

PAUBRASIL CONSTRUTORA EIRELI
CNPJ: 23.198.833/0001-04

PREFEITURA MUNICIPAL DE CORTÉS



OBJETO	CONTRATAÇÃO DE EMPRESA DE ENGENHARIA PARA EXECUÇÃO DE SERVIÇOS DE MANUTENÇÃO PREDIAL, A SEREM REALIZADOS NA ESCOLA MUNICIPAL SENADOR ANTÔNIO FARIAS, DO MUNICÍPIO DE CORTÉS/PE.			OS Nº	01/07/2021	VALOR LICITADO	R\$	124.900,64	REPLAN (%)
CONTRATADA	PAUBRASIL CONSTRUTORA EIRELI EPP	CNPJ	23.198.833/0001-04	CONTRATO	016/2021	VALOR CONTRATADO	R\$	96.216,43	
PROCESSO LICITATÓRIO	015/2021	BDI	26,01	TABELA(S) DE REFERÊNCIA DE PREÇOS	SINAPI 11/2020 - ORSE (OUTUBRO/2020)	FATOR K	0,7700	SERVIÇO EXCEDENTE	
MODALIDADE	PREGÃO ELETRÔNICO Nº 004/2021-PMC					DATA DE INÍCIO	5-jul-21	SERVIÇO EXTRA	
						PRazo EXECUÇÃO (DD)	60	SERVIÇO SUPRIMIDO	
						TERMINO PREVISTO	3-set-21	VALOR TOTAL	R\$ 96.216,43 0,00%
						BM - PERÍODO	05/08/21 24/08/21	SALDO CONTRATUAL	R\$ 15.716,68 16,33%
						MEDICÃO Nº: 2	BM-2	BM - R\$ MENSAL	R\$ 28.243,15 30,39%
								BM - R\$ ACUMULADO	R\$ 80.499,75 83,67%

PLANILHA DE MEDIÇÃO

ITENS	CODIGO	DESCRIÇÃO DO SERVIÇO	UN	DADOS CONTRATUAIS									MEDIÇÃO NO PERÍODO			MEDIÇÃO ACUMULADA			SALDO A MEDIR		
				QUANTIDADES				FINANCEIRO					QTDE	VALOR	%	QTDE	VALOR	%	QTDE	VALOR	%
				CTR	ADI	SUP	TOTAL	UNITÁRIO	FATOR K	ADITADO	SUPRIMIR	TOTAL									
6.18	S	02022/ORSE	UND	1,00			1,00	40,56	1,0000	-	-	40,56	-	-	0,00%	1,00	40,56	100,00%	-	-	0,00%
7.0 ESQUADRIAS								10.441,43							0,00%	4.768,65	45,67%		5.672,78	54,33%	
7.1	S	01859/ORSE	M²	35,23			35,23	75,06	1,0000	-	-	2.845,07	-	-	0,00%	-	-	---	35,23	2.845,07	---
7.2	S	01797/ORSE	M²	50,02			50,02	60,53	1,0000	-	-	3.027,71	-	-	0,00%	-	-	---	50,02	3.027,71	---
7.3	S	90841	UND	4,00			4,00	591,79	1,0000	-	-	2.367,16	-	-	0,00%	4,00	2.367,16	100,00%	-	-	0,00%
7.4	S	90630	UND	3,00			3,00	114,85	1,0000	-	-	344,56	-	-	0,00%	3,00	344,55	100,00%	-	0,01	0,00%
7.5	S	90844	UND	3,00			3,00	664,21	1,0000	-	-	1.992,63	-	-	0,00%	3,00	1.992,63	100,00%	-	-	0,00%
7.6	S	97644	M²	10,06			10,06	6,38	1,0000	-	-	64,31	-	-	0,00%	10,06	64,31	100,00%	-	-	0,00%
8.0 RECUPERAÇÃO DE ESTRUTURA / MURO								615,00							0,02%	73,80	12,00%		541,20	88,00%	
8.1	S	04114/ORSE	M	50,00			50,00	12,30	1,0000	-	-	615,00	-	-	0,00%	6,00	73,80	12,00%	44,00	541,20	88,00%
9.0 DIVERSOS								3.683,20							100,01%	3.683,20	100,00%		-	0,00%	
9.1	S	94229	M	32,00			32,00	115,10	1,0000	-	-	3.683,20	32,00	3.683,20	100,00%	32,00	3.683,20	100,00%	-	-	0,00%
TOTALIZAÇÃO =								96.216,43							30,99%	80.499,75	83,67%		15.716,68	16,33%	

EMPRESA	FISCAL	ENGENHEIRO FISCAL	SECRETÁRIO DE INFRAESTRUTURA
DE ACORDO	ATESTO	ATESTO	ATESTO

Franciely D. de Almeida
Engenheira Civil
CREA-PE 181957666-3

PAUBRASIL CONSTRUTORA EIRELI
CNPJ: 23.198.833/0001-04

OBJETO											
CONTRATAÇÃO DE EMPRESA DE ENGENHARIA PARA EXECUÇÃO DE SERVIÇOS DE MANUTENÇÃO PREDIAL, A SEREM REALIZADOS NA ESCOLA MUNICIPAL SENADOR ANTÔNIO FARIAS, DO MUNICÍPIO DE CORTÉS/PE.											
MEDIÇÃO - 02											
IT	CODIGO	SERVIÇO	UN	MEDIDAS							
				C	L	H	E	P	QTDE	A	FATOR
1.0 SERVIÇOS PRELIMINARES											
1.1	4813	PLACA DE OBRA (PARA CONSTRUÇÃO CIVIL) EM CHAPA GALVANIZADA "N. 22", ADESIVADA, DE 2,0 X 1,125" M	M²								-
2.0 COBERTA											
2.1	100330	RETIRADA E RECOLOCAÇÃO DE TELHA CERÂMICA CAPA-CANAL, COM ATÉ DUAS ÁGUAS, INCLUSO IÇAMENTO. AF_07/2019	M²								-
2.2	97647	REMOÇÃO DE TELHAS, DE FIBROCIMENTO, METÁLICA E CERÂMICA, DE FORMA MANUAL, SEM REAPROVEITAMENTO. AF_12/2017	M²								-
2.3	94210	TELHAMENTO COM TELHA ONDULADA DE FIBROCIMENTO E = 6 MM, COM RECOBRIMENTO LATERAL DE 1 1/4 DE ONDA PARA TELHADO COM INCLINAÇÃO MÁXIMA DE 10°, COM ATÉ 2 ÁGUAS, INCLUSO IÇAMENTO. AF_07/2019	M²								-
2.4	94201	TELHAMENTO COM TELHA CERÂMICA CAPA-CANAL, TIPO COLONIAL, COM ATÉ 2 ÁGUAS, INCLUSO TRANSPORTE VERTICAL. AF_07/2019	M²								-
2.5	97650	REMOÇÃO DE TRAMA DE MADEIRA PARA COBERTURA, DE FORMA MANUAL, SEM REAPROVEITAMENTO. AF_12/2017	M²								-
2.6	92541	TRAMA DE MADEIRA COMPOSTA POR RIPAS, CABROS E TERÇAS PARA TELHADOS DE ATÉ 2 ÁGUAS PARA TELHA CERÂMICA CAPA-CANAL, INCLUSO TRANSPORTE VERTICAL. AF_07/2019	M²								-
2.7	97914	TRANSPORTE COM CAMINHÃO BASCULANTE DE 6 M³, EM VIA URBANA PAVIMENTADA, DMT ATÉ 30 KM (UNIDADE: M3XKM). AF_07/2020	M3XKM								-
2.8	97640	REMOÇÃO DE FORROS DE DRYWALL, PVC E FIBROMINERAL, DE FORMA MANUAL, SEM REAPROVEITAMENTO. AF_12/2017	M²								-
2.9	96485	FORRO EM RÉGUAS DE PVC, LISO, PARA AMBIENTES RESIDENCIAIS, INCLUSIVE ESTRUTURA DE FIXAÇÃO. AF_05/2017_P	M²								199,27
		SALA DE AULA 01		8,32	6,01					0,10	5,00
		SALA DE AULA 03		1,00	1,00						1,00
		SALA DE AULA 04		6,62	4,91					0,20	6,50
		BIBLIOTECA									-
		SALA 01		4,29	7,75						33,25
		SALA 02		2,71	3,88						10,51
		SALA 03		3,26	1,98						6,45
		SALA 04		1,98	2,71						5,37
		HALL DO WC		2,84	1,88						5,34
		WC		2,84	1,07						3,04
		SALA 05		3,35	2,60						8,71
		COPA		5,72	2,41						13,79
		ÁREA DE SERVIÇO		1,91	3,02						5,77
CIRCULAÇÃO (COPA)		2,17	0,93						2,02		
WC (COPA)		1,30	1,94						2,52		

Franciely D. de Almeida
 Engenheira Civil
 CREA-PE 181957666-3

PAUBRASIL CONSTRUTORA EIRELI
 CNPJ: 23.198.833/0001-04

OBJETO		CONTRATAÇÃO DE EMPRESA DE ENGENHARIA PARA EXECUÇÃO DE SERVIÇOS DE MANUTENÇÃO PREDIAL, A SEREM REALIZADOS NA ESCOLA MUNICIPAL SENADOR ANTÔNIO FARIAS, DO MUNICÍPIO DE CORTÉS/PE.										
MEDIÇÃO - 02												
IT	CODIGO	SERVIÇO	UN	MEDIDAS								TOTAL
				C	L	H	E	P	QTDE	A	FATOR	
3.0 REVESTIMENTO/IMPERMEABILIZAÇÃO DE PAREDES E LAJES												
3.1	97631	DEMOLIÇÃO DE ARGAMASSAS, DE FORMA MANUAL, SEM REAPROVEITAMENTO. AF_12/2017	M²									-
3.2	87878	CHAPISCO APLICADO EM ALVENARIAS E ESTRUTURAS DE CONCRETO INTERNAS, COM COLHER DE PEDREIRO. ARGAMASSA TRAÇO 1:3 COM PREPARO MANUAL. AF_06/2014	M²									-
3.3	87548	MASSA ÚNICA, PARA RECEBIMENTO DE PINTURA, EM ARGAMASSA TRAÇO 1:2:8, PREPARO MANUAL, APLICADA MANUALMENTE EM FACES INTERNAS DE PAREDES, ESPESSURA DE 10MM, COM EXECUÇÃO DE TALISCAS. AF_06/2014	M²									-
3.4	87247	REVESTIMENTO CERÂMICO PARA PISO COM PLACAS TIPO ESMALTADA EXTRA DE DIMENSÕES 35X35 CM APLICADA EM AMBIENTES DE ÁREA ENTRE 5 M2 E 10 M2. AF_06/2014	M²									-
3.5	97633	DEMOLIÇÃO DE REVESTIMENTO CERÂMICO, DE FORMA MANUAL, SEM REAPROVEITAMENTO. AF_12/2017	M²									-
3.6	12418/ORS E	REVESTIMENTO CERÂMICO PARA PISO OU PAREDE, 30 X 60 CM, LINHA CETIM BIANCO OU SIMILAR, PORTOBELLO OU SIMILAR, APLICADO COM ARGAMASSA INDUSTRIALIZADA AC-1, REJUNTADO, EXCLUSIVE REGULARIZAÇÃO DE BASE OU EMBOÇO	M²									-
3.7	97914	TRANSPORTE COM CAMINHÃO BASCULANTE DE 6 M³, EM VIA URBANA PAVIMENTADA, DMT ATÉ 30 KM (UNIDADE: M3XKM). AF_07/2020	M3XKM									-
4.0 PINTURA PAREDES INTERNAS/EXTERNAS												
4.1	88415	APLICAÇÃO MANUAL DE FUNDO SELADOR ACRÍLICO EM PAREDES EXTERNAS DE CASAS. AF_06/2014	M²									-
4.2	88483	APLICAÇÃO DE FUNDO SELADOR LÁTEX PVA EM PAREDES, UMA DEMÃO. AF_06/2014	M²									-
4.3	88487	APLICAÇÃO MANUAL DE PINTURA COM TINTA LÁTEX PVA EM PAREDES, DUAS DEMÃOS. AF_06/2014	M²									791,82
		SALA 01				1,52			28,66			43,56
		PORTA		0,90	0,50						-1,00	-0,45
		JANELA		0,90	0,40						-1,00	-0,36
		PORTA		0,70	0,50						-1,00	-0,35
		WC DA SALA 01			1,52			6,48				9,85
		PORTA		0,70	0,50						-1,00	-0,35
		JANELA		0,90	0,40						-1,00	-0,36
		SECRETARIA			1,52			18,34				27,88
		PORTA		0,90	0,50						-1,00	-0,45
		PORTA		0,60	0,40						-1,00	-0,24
		PORTA		0,70	0,50						-1,00	-0,35
		JANELA		0,60	0,40				2,00		-1,00	-0,40
		WC DA SECRETARIA			1,52			6,06				9,21
		JANELA		0,50	0,40						-1,00	-0,20
		COORDENAÇÃO			1,52			15,92				24,20
		PORTA		0,70	0,50						-1,00	-0,35
		SALA DE AULA 02			1,52			19,06				28,97
		PORTA		0,90	0,50						-1,00	-0,45
		JANELA		1,25	0,40				2,00		-1,00	-1,00
		PORTA		0,80	0,50						-1,00	-0,40
		PORTA SIFONADA		0,70	0,50						-1,00	-0,35
		WC DA SALA DE AULA 02			1,51			6,12				9,24
		PORTA SIFONADA		0,70	0,50						-1,00	-0,35
		SALA DE AULA 03			1,52			19,22				29,21
		PORTA		0,80	0,50						-1,00	-0,40
		JANELA		1,25	0,40						-1,00	-0,50
		SALA DE AULA 04			1,52			20,73				31,51
		PORTA		0,90	0,50						-1,00	-0,45
		PORTA		0,60	0,50						-1,00	-0,30
		BASCULANTE		2,00	0,20						-1,00	-0,40
		DEPOSITO DA SALA DE AULA 04			1,52			6,82				10,37
		VIGA			0,65		2,73		2,00			3,55
		PORTA		0,60	0,50						-1,00	-0,30
		BASCULANTE		1,00	0,60						-1,00	-0,60

Franciely D. de Almeida
Engenheira Civil
CREA-PE 181957666-3

PAUBRASIL CONSTRUTORA EIRELI
CNPJ: 23.198.833/0001-04

OBJETO		CONTRATAÇÃO DE EMPRESA DE ENGENHARIA PARA EXECUÇÃO DE SERVIÇOS DE MANUTENÇÃO PREDIAL, A SEREM REALIZADOS NA ESCOLA MUNICIPAL SENADOR ANTÔNIO FARIAS, DO MUNICÍPIO DE CORTÉS/PE.												
MEDIÇÃO - 02														
IT	CODIGO	SERVIÇO	UN	MEDIDAS							QTDE	A	FATOR	TOTAL
				C	L	H	E	P	A	TOTAL				
		REFEITÓRIO				1,52				45,79				69,60
		BASCULANTE			2,00	0,20					2,00		-1,00	-0,80
		BASCULANTE			1,00	0,60							-1,00	-0,60
		JANELA			1,54	0,40							-1,00	-0,62
		PORTA			0,80	0,50					2,00		-1,00	-0,80
		PORTA			0,60	0,50							-1,00	-0,30
		GRADE			1,00	0,50					4,00		-1,00	-2,00
		PORTA			0,90	0,50					2,00		-1,00	-0,90
		WC DO REFEITÓRIO				1,52				5,64				8,57
		PORTA			0,60	0,50							-1,00	-0,30
		COPA				1,52				17,50				26,60
		BASCULANTE			2,00	0,20							-1,00	-0,40
		JANELA			1,54	0,40							-1,00	-0,62
		PORTA			0,80	0,50							-1,00	-0,40
		DEPOSITO				1,52				18,30				27,82
		PORTA			0,80	0,50							-1,00	-0,40
		CINE TEATRO												-
		CIRCULAÇÃO 01				1,22				5,38				6,56
		PORTA			0,80	0,50					2,00		-1,00	-0,80
		GRADE			1,57	0,50							-1,00	-0,79
		SALA 01				1,30				22,20				28,86
		PORTA			0,80	0,50							-1,00	-0,40
		JANELA			2,37	0,40							-1,00	-0,95
		SALA 02				1,35				23,06				31,13
		PORTA			0,80	0,50							-1,00	-0,40
		JANELA			0,60	0,50							-1,00	-0,30
		WC DA SALA 02			2,00	0,40							-1,00	-0,80
		CIRCULAÇÃO 02				1,22				5,38				6,56
		PORTA			0,80	0,50					2,00		-1,00	-0,80
		GRADE			1,57	0,50							-1,00	-0,79
		SALA 03				1,30				22,20				28,86
		JANELA			0,80	0,50							-1,00	-0,40
		WC DA SALA 03			2,37	0,40							-1,00	-0,95
		SALA 04				1,35				23,06				31,13
		PORTA			0,80	0,50							-1,00	-0,40
		JANELA			0,60	0,50							-1,00	-0,30
		WC DA SALA 04			2,00	0,40							-1,00	-0,80
		SALA DE AULA JARDIM 01			0,60	0,50				6,60			-1,00	8,91
		BASCULANTE			1,47	0,77					2,00		-1,00	-2,26
		PORTA			0,80	2,10							-1,00	-1,66
		SALA DE AULA JARDIM 02				1,23				26,84				33,01
		WC DA SALA DE AULA JARDIM 02				1,23				5,86				7,21
		DEPOSITO DA SALA DE AULA JARDIM 02				1,23				6,00				7,38
		BIBLIOTECA			0,60	0,50							-1,00	-0,30
		SALA 01				2,53				16,08				40,68
		PORTA			1,10	2,44					2,00		-1,00	-5,37
		JANELA			0,80	2,10							-1,00	-1,66
		VÃO			1,50	2,10							-1,00	-3,15
		SALA 02				2,53				13,18				33,35
		PORTA			0,80	2,10							-1,00	-1,66
		JANELA			1,50	0,40							-1,00	-0,60
		CIRCULAÇÃO 01				2,53				11,32				28,64
		PORTA			0,80	2,10					2,00		-1,00	-3,36
		SALA 03				2,53				10,48				26,51
		PORTA			0,80	2,10							-1,00	-1,66
		SALA 04				2,53				9,38				23,73
		PORTA			0,80	2,10							-1,00	-1,66
		HALL DO WC				1,56				9,44				14,73
		WC				1,56				7,62				12,20
		SALA 05				1,56				11,90				18,56
		PORTA			0,80	0,50							-1,00	-0,40
		JANELA			1,54	0,40							-1,00	-0,62
		SALA 06				2,53				9,96				25,20
		COPA			0,80	2,10								1,68
		PORTA				1,77				16,26				28,78
		JANELA			0,80	2,10					3,00		-1,00	-5,04
		CIRCULAÇÃO (COPA)			2,00	1,00							-1,00	-2,00
		WC (COPA)				0,94				6,78				5,90
		PORTA				0,94				6,48				6,09
		PORTA			0,60	0,50							-1,00	-0,30
	95626	APLICAÇÃO MANUAL DE TINTA LÁTEX ACRÍLICA EM PAREDE EXTERNAS DE CASAS, DUAS DEMÃOS. AF_11/2016	M²											669,09
		PREDIO PRINCIPAL				4,00				76,64				306,56
		PORTA			0,90	2,10				43,44				173,76
		JANELA			0,50	0,40					6,00		-1,00	-11,34
		GRADE			0,90	1,10					6,00		-1,00	-5,94
		CINE TEATRO			1,00	0,60					5,00		-1,00	-3,00
		RECREAÇÃO				4,32				23,00				99,36
		PORTA				1,60				23,00				36,80
		GRADES				1,76				23,42				41,21
		PORTÃO			0,80	2,10					2,00		-1,00	-1,68
		BIBLIOTECA			1,40	1,10							-1,00	-3,08
		FACHADA FRONTAL			1,00	2,60							-1,00	-2,60
		PORTA			7,60									45,60
		JANELA				1,10				2,44			-1,00	-5,36
		JANELA				0,40							-1,00	-0,60

Franciely D. de Almeida
Engenheira Civil
CREA-PE 187957666-3

PAUBRASIL CONSTRUTORA EIRELI
CNPJ: 29.198.833/0001-04

OBJETO		CONTRATAÇÃO DE EMPRESA DE ENGENHARIA PARA EXECUÇÃO DE SERVIÇOS DE MANUTENÇÃO PREDIAL, A SEREM REALIZADOS NA ESCOLA MUNICIPAL SENADOR ANTÔNIO FARIAS, DO MUNICÍPIO DE CORTÉS/PE.											
MEDIÇÃO - 02													
IT	CODIGO	SERVIÇO	UN	MEDIDAS								TOTAL	
				C	L	H	E	P	QTDE	A	FATOR		
4.5	100722	PINTURA COM TINTA ALQUÍDICA DE FUNDO (TIPO ZARCÃO) APLICADA A ROLO OU PINCEL SOBRE SUPERFÍCIES METÁLICAS (EXCETO PERFIL) EXECUTADO EM OBRA (POR DEMÃO), AF_01/2020	M²									-	
												-	
4.6	100760	PINTURA COM TINTA ALQUÍDICA DE ACABAMENTO (ESMALTE SINTÉTICO BRILHANTE) APLICADA A ROLO OU PINCEL SOBRE SUPERFÍCIES METÁLICAS (EXCETO PERFIL) EXECUTADO EM OBRA (02 DEMÃOS), AF_01/2020	M²									44,92	
		SALA DE AULA 01										-	
		PORTA			1,50	0,50						1,50	1,13
		JANELA			1,50	0,50						1,50	1,13
		WC DA SALA 01											-
		JANELA			1,50	0,50						1,50	1,13
		SECRETARIA											-
		PORTA			1,50	0,50						1,50	1,13
		WC DA SECRETARIA											-
		JANELA			0,50	0,40						1,50	0,30
		SALA DE AULA 02											-
		PORTA			0,90	0,30						1,50	0,41
		REFEITÓRIO											-
		BASCULANTE			2,00	1,00				2,00		1,50	6,00
		PORTA			1,00	0,60				5,00		1,50	4,50
		PORTA			0,90	2,10				2,00		1,50	5,67
		CINE TEATRO											-
		CIRCULAÇÃO 01 (GRADE)			1,57	2,10						1,50	4,95
		CIRCULAÇÃO 02 (GRADE)			1,57	2,10						1,50	4,95
		SALA DE AULA JARDIM 01 (BASCULANTE)			1,47	0,77				2,00		1,50	3,40
		SALA DE AULA JARDIM 02 (BASCULANTE)			1,47	0,77						1,50	1,70
		BIBLIOTECA											-
		COPA (BASCULANTE)			2,00	1,00						1,50	3,00
		PORTA			0,80	2,10						1,50	2,52
		CIRCULAÇÃO (COPA) - BASCULANTE			2,00	1,00						1,50	3,00
	4.7	73739/001	PINTURA ESMALTE ACETINADO EM MADEIRA, DUAS DEMÃOS	M²									149,40
			SALA DE AULA 01										-
		PORTA			0,90	2,10				2,00		3,78	
		JANELA			0,90	1,10				2,00		1,98	
		WC SALA DE AULA 01										-	
		PORTA			0,70	2,10				2,00		2,94	
		JANELA DO WC DA SALA DE AULA 01			0,90	1,10				2,00		1,98	
		SECRETARIA										-	
		PORTA			0,90	2,10				2,00		3,78	
		JANELA			0,50	0,40				4,00		0,80	
		WC DA SECRETARIA										-	
		PORTA			0,60	2,10				2,00		2,52	
		COORDENAÇÃO										-	
		PORTA			0,70	2,10				2,00		2,94	
		SALA DE AULA 02										-	
		PORTA			0,90	2,10				2,00		3,78	
		JANELA			1,25	1,49				4,00		7,45	
		SALA DE AULA 03										-	
		PORTA			0,80	2,10				2,00		3,36	
		JANELA			1,25	1,49				4,00		7,45	
		SALA DE AULA 04										-	
		PORTA			0,90	2,10				2,00		3,78	
		DEPÓSITO DA SALA 04										-	
		PORTA			0,60	2,10				2,00		2,52	
		COPA										-	
		PORTA			0,80	2,10				2,00		3,36	
		JANELA			1,54	1,20				2,00		3,70	
		DEPÓSITO DA COPA										-	
		PORTA			0,80	2,10				2,00		3,36	
		CINE TEATRO										-	
		SALA 01 (PORTA)			0,80	2,10				2,00		3,36	
		JANELA			2,37	1,26				2,00		5,97	
		SALA 02 (PORTA)			0,60	2,10				2,00		3,36	
		JANELA			0,60	2,10				2,00		2,52	
		JANELA			2,00	1,25				2,00		5,00	
		SALA 03 (PORTA)			0,80	2,10				2,00		3,36	
		JANELA			2,37	1,26				2,00		5,97	
		SALA 04 (PORTA)			0,80	2,10				2,00		3,36	
		JANELA			0,60	2,10				2,00		2,52	
		JANELA			2,00	1,25				2,00		5,00	
		SALA DE AULA JADIM 01			0,80	2,10				2,00		3,36	
		WC DA SALA DE AULA JADIM 02			0,60	2,10				2,00		2,52	
	DEPÓSITO DA SALA DE AULA JADIM 02			0,60	2,10				2,00		2,52		
	BIBLIOTECA										-		
	SALA 01 (PORTAS)			1,10	2,44				4,00		10,74		
	SALA 02 (PORTA)			0,80	2,10				2,00		3,36		
	JANELA			1,50	0,40				2,00		1,20		

Franciely D. de Almeida
Engenheira Civil
CREA-PE 181957666-3

PAUBRASIL CONSTRUTORA EIRELI
CNPJ: 23.198.833/0001-04

OBJETO		CONTRATAÇÃO DE EMPRESA DE ENGENHARIA PARA EXECUÇÃO DE SERVIÇOS DE MANUTENÇÃO PREDIAL, A SEREM REALIZADOS NA ESCOLA MUNICIPAL SENADOR ANTÔNIO FARIAS, DO MUNICÍPIO DE CORTÉS/PE.										
MEDIÇÃO - 02												
IT	CODIGO	SERVIÇO	UN	MEDIDAS								TOTAL
				C	L	H	E	P	QTDE	A	FATOR	
		SALA 03 (PORTA)			0,80	2,10				2,00		3,36
		SALA 04 (PORTA)			0,80	2,10				2,00		3,36
		SALA 05 (PORTA)			0,80	2,10				2,00		3,36
		JANELA			1,51	1,20				2,00		3,62
		SALA 06 (PORTA)			0,80	2,10				2,00		3,36
		ÁREA DE SERVIÇO (JANELA)			1,54	1,20				2,00		3,70
		PORTA			0,60	2,10				2,00		2,52
		WC (COPA)			0,60	2,10				2,00		2,52
5.0 INSTALAÇÕES ELÉTRICAS												
5.1	97665	REMOÇÃO DE LUMINÁRIAS, DE FORMA MANUAL, SEM REAPROVEITAMENTO, AF_12/2017	UND									20,00
		BIBLIOTECA								20,00		20,00
5.2	93128	PONTO DE ILUMINAÇÃO RESIDENCIAL INCLUINDO INTERRUPTOR SIMPLES, CAIXA ELÉTRICA, ELETRODUTO, CABO, RASGO, QUEBRA E CHUMBAMENTO (EXCLUINDO LUMINÁRIA E LÂMPADA), AF_01/2016	UND									-
5.3	10352/ORS E	LUMINÁRIA TIPO SPOT DE EMBUTIR COM LÂMPADA LED 15W	UND									20,00
		BIBLIOTECA								20,00		20,00
5.4	13266/ORS E	LÂMPADA LED 15W DE POTÊNCIA, LUZ BRANCA AUTOVOLT, MARCA GLIGHT OU SIMILAR	UND									-
5.5	00007543-1	TAMPA CEGA EM PVC PARA CONDULETE 4 X 2"	UND									-
5.6	00632/ORS E	REVISÃO DE PONTO DE INTERRUPTOR COM REPOSIÇÃO DO INTERRUPTOR E FIAÇÃO	PT									-
5.7	00629/ORS E	REVISÃO DE PONTO DE TOMADA DE FORÇA TIPO 1	PT									-
5.8	00824/ORS E	REVISÃO DE PONTO DE LUZ TIPO 1, EM TETO OU PAREDE	PT									-
5.9	12808/ORS E	REFLETOR SLIM LED 200W DE POTÊNCIA, BRANCO FRIO, 6500K, AUTOVOLT, MARCA G-LIGHT OU SIMILAR	UND									-
6.0 INSTALAÇÕES HIDRAULICAS/HIDROSSANITÁRIAS												
6.1	86906	TORNEIRA CROMADA DE MESA, 1/2 OU 3/4, PARA LAVATÓRIO, PADRÃO POPULAR - FORNECIMENTO E INSTALAÇÃO, AF_01/2020	UND									-
6.2	86911	TORNEIRA CROMADA LONGA, DE PAREDE, 1/2 OU 3/4, PARA PIA DE COZINHA, PADRÃO POPULAR - FORNECIMENTO E INSTALAÇÃO, AF_01/2020	UND									-
6.3	86885	ENGATE FLEXIVEL EM PLÁSTICO BRANCO, 1/2 X 40CM - FORNECIMENTO E INSTA UN CR 8,93 LAÇÃO, AF_01/2020	UND									-
6.4	85883	SIFÃO DO TIPO FLEXIVEL EM PVC 1 X 1,1/2 - FORNECIMENTO E INSTALAÇÃO, AF_01/2020	UND									-
6.5	01204/ORS E	Revisão de ponto de água tipo 1	UND									-
6.6	01680/ORS E	Revisão de ponto de esgoto tipo 1	UND									-
6.7	97663	REMOÇÃO DE LOUÇAS, DE FORMA MANUAL, SEM REAPROVEITAMENTO, AF_12/2017	UND									-

Franciely D. de Almeida
Engenheira Civil
CREA-PE 181957666-3

PAUBRASIL CONSTRUTORA EIRELI
CNPJ: 23.198.833/0001-04

OBJETO												
CONTRATAÇÃO DE EMPRESA DE ENGENHARIA PARA EXECUÇÃO DE SERVIÇOS DE MANUTENÇÃO PREDIAL, A SEREM REALIZADOS NA ESCOLA MUNICIPAL SENADOR ANTÔNIO FARIAS, DO MUNICÍPIO DE CORTÉS/PE.												
MEDICÇÃO - 02												
IT	CODIGO	SERVIÇO	UN	MEDIDAS								
				C	L	H	E	P	QTDE	A	FATOR	TOTAL
6.8	100849	ASSENTO SANITÁRIO CONVENCIONAL - FORNECIMENTO E INSTALACAO. AF_01/2020	UND									-
6.9	86931	VASO SANITÁRIO SIFONADO COM CAIXA ACOPLADA LOUÇA BRANCA, INCLUSO ENGATE FLEXÍVEL EM PLÁSTICO BRANCO, 1/2 X 40CM - FORNECIMENTO E INSTALAÇÃO. AF_01/2020	UND									-
6.10	86879	VÁLVULA EM PLÁSTICO 1 PARA PIA, TANQUE OU LAVATÓRIO, COM OU SEM LADRÃO - FORNECIMENTO E INSTALAÇÃO. AF_01/2020	UND									-
6.11	95544	PAPELEIRA DE PAREDE EM METAL CROMADO SEM TAMPA, INCLUSO FIXAÇÃO. AF_01/2020	UND									-
6.12	95547	SABONETEIRA PLÁSTICA TIPO DISPENSER PARA SABONETE LÍQUIDO COM RESERVATÓRIO 800 A 1500 ML, INCLUSO FIXAÇÃO. AF_01/2020	UND									-
6.13	00011743-I	RALO SIFONADO PVC REDONDO CÔNICO. 100 X 40 MM, COM GRELHA BRANCA REDONDA	UND									-
6.14	02052/ORS E	Caixa de descarga de sobrepor completa akros ou similar	UND									-
6.15	12208/ORS E	Porta papel toalha para papel interfolha 2 ou 3 dobras, injetado com a frente em plástico ABS branco, com visor frontal para controle de substituição do papel interfolha e fundo em Plástico ABS cinza.	UND									-
6.16	86876	TANQUE DE MÁRMORE SINTÉTICO SUSPENSO, 22L OU EQUIVALENTE - FORNECIMENTO E INSTALAÇÃO. AF_01/2020	UND									-
6.17	86913	TORNEIRA CROMADA 1/2 OU 3/4 PARA TANQUE, PADRÃO POPULAR - FORNECIMENTO E INSTALAÇÃO. AF_01/2020	UND									-
6.18	02022/ORS E	Chuveiro simples de plástico (herc ref 1980 ou similar), c/ registro de pressão de pvc	UND									-
7.0 ESQUADRIAS												
7.1	01859/ORS E	Revisão de esquadria de ferro	M²									-
7.2	01797/ORS E	REVISÃO DE ESQUADRIA DE MADEIRA	M²									-
7.3	90841	KIT DE PORTA DE MADEIRA PARA PINTURA, SEMI-OCA (LEVE OU MÉDIA), PADRÃO MÉDIO, 80X210CM, ESPESSURA DE 3,5CM, ITENS INCLUSOS: DOBRADIÇAS, MONTAGEM E INSTALAÇÃO DO BATENTE, FECHADURA COM EXECUÇÃO DO FURO - FORNECIMENTO E INSTALAÇÃO. AF_12/2019	UND									-
7.4	90830	FECHADURA DE EMBUTIR COM CILINDRO, EXTERNA, COMPLETA, ACABAMENTO PADRÃO MÉDIO, INCLUSO EXECUÇÃO DE FURO - FORNECIMENTO E INSTALAÇÃO. AF_12/2019	UND									-
7.5	90844	KIT DE PORTA DE MADEIRA PARA PINTURA, SEMI-OCA (LEVE OU MÉDIA), PADRÃO MÉDIO, 80X210CM, ESPESSURA DE 3,5CM, ITENS INCLUSOS: DOBRADIÇAS, MONTAGEM E INSTALAÇÃO DO BATENTE, FECHADURA COM EXECUÇÃO DO FURO - FORNECIMENTO E INSTALAÇÃO. AF_12/2019	UND									-
7.6	97644	REMOÇÃO DE PORTAS, DE FORMA MANUAL, SEM REAPROVEITAMENTO. AF_12/2017	M²									-
8.0 RECUPERAÇÃO DE ESTRUTURA / MURO												
8.1	04114/ORS E	Tratamento de fissuras com argamassa de cimento e areia traço 1:3 com aditivo branco ou similar (Seção até 5 x 5 cm)	M									-
9.0 DIVERSOS												
9.1	94229	CALHA EM CHAPA DE AÇO GALVANIZADO NÚMERO 24, DESENVOLVIMENTO DE 100 CM, INCLUSO TRANSPORTE VERTICAL. AF_07/2019	M									32,00
										32,00	32,00	

Franciely D. de Almeida
Engenheira Civil
CREA-PE 181957666-3

PAUBRASIL CONSTRUTORA EIRELI
CNPJ: 23.198.833/0001-04

PREFEITURA MUNICIPAL DE CORTÊS



SECRETARIA DE OBRAS E INFRAESTRUTURA

OBJETO

CONTRATAÇÃO DE EMPRESA DE ENGENHARIA ESPECIALIZADA NA EXECUÇÃO DE SERVIÇOS DE MANUTENÇÃO PREDIAL, A SEREM REALIZADOS NA ESCOLAS MUNICIPAL SENADOR ANTÔNIO FARIAS, DO MUNICÍPIO DE CORTÊS/PE

RELATÓRIO FOTOGRÁFICO

ESCOLA MUNICIPAL ANTÔNIO FARIAS

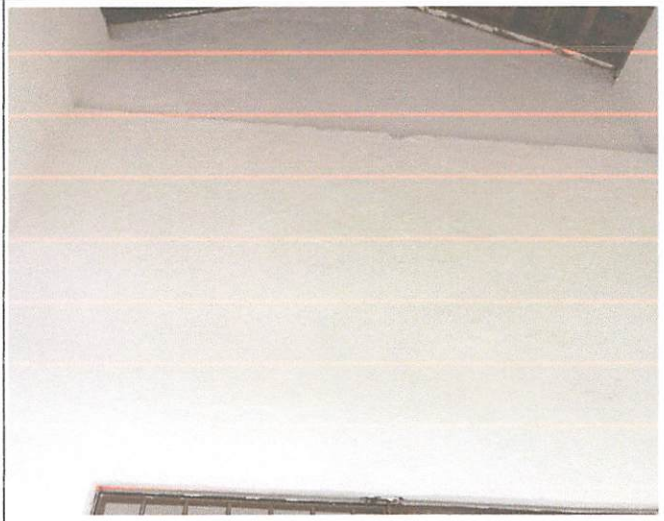

Franciely D. de Almeida
Engenheira Civil
CREA-PE 181957666-3

PAUBRASIL CONSTRUTORA EIRELI
CNPJ: 23.198.833/0001-04

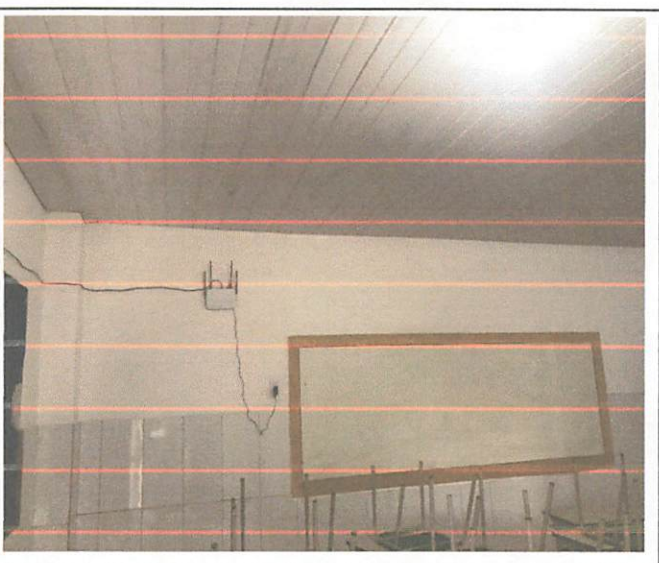
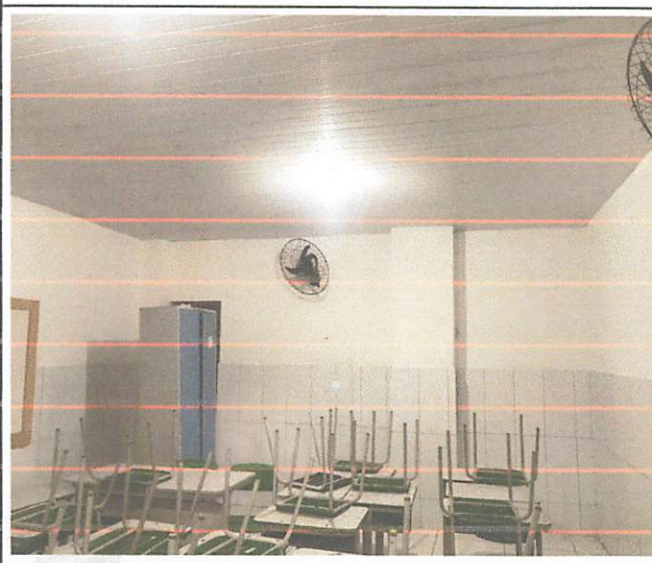
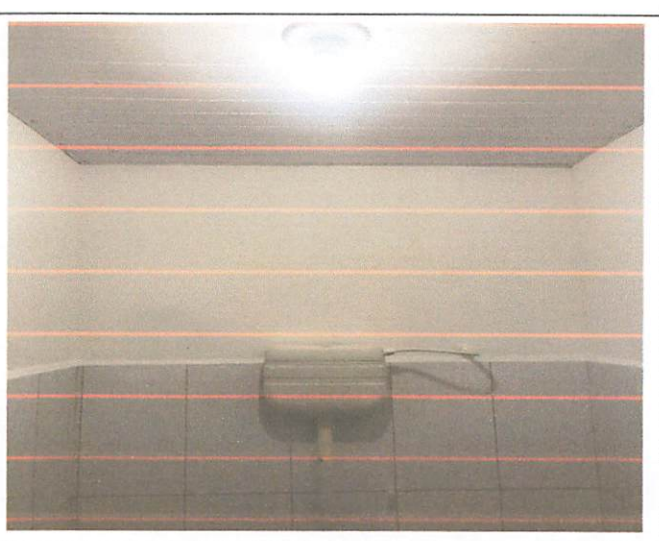
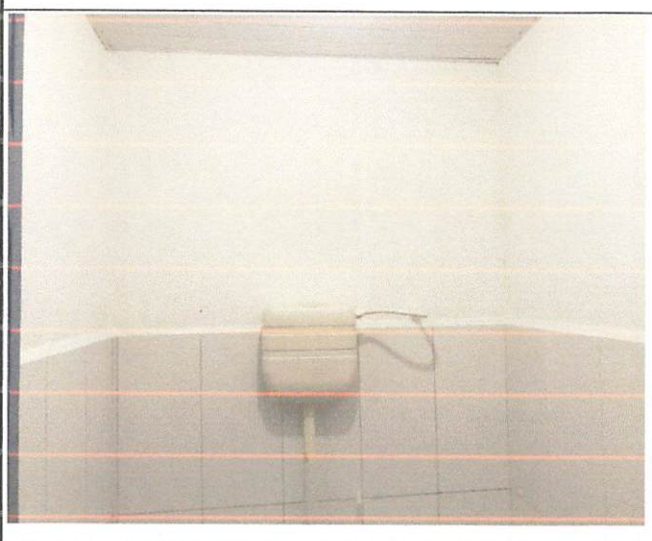
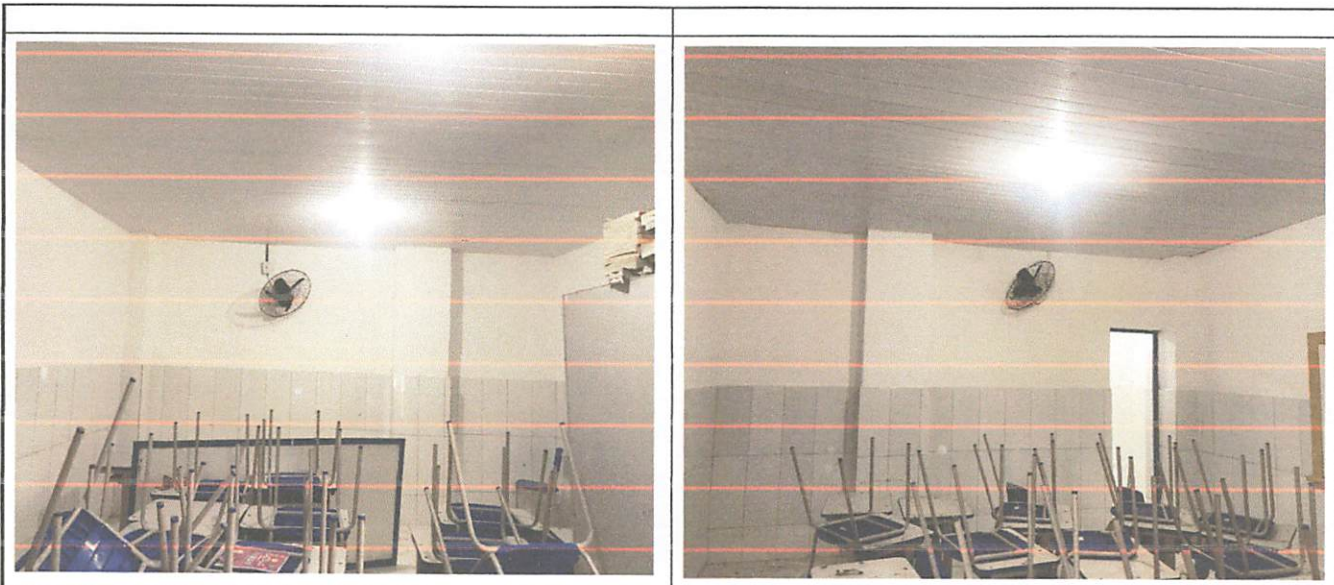

Franciely D. de Almeida
Engenheira Civil
CREA-PE 181957666-3

PAUBRASIL CONSTRUTORA EIRELI
CNPJ: 23.198.833/0001-04

PREFEITURA MUNICIPAL DE CORTÊS



SECRETARIA DE OBRAS E INFRAESTRUTURA

OBJETO

CONTRATAÇÃO DE EMPRESA DE ENGENHARIA ESPECIALIZADA NA EXECUÇÃO DE SERVIÇOS DE MANUTENÇÃO PREDIAL, A SEREM REALIZADOS NA ESCOLA MUNICIPAL SENADOR ANTÔNIO FARIAS, DO MUNICÍPIO DE CORTÊS/PE

RELATÓRIO FOTOGRÁFICO

ESCOLA MUNICIPAL ANTÔNIO FARIAS

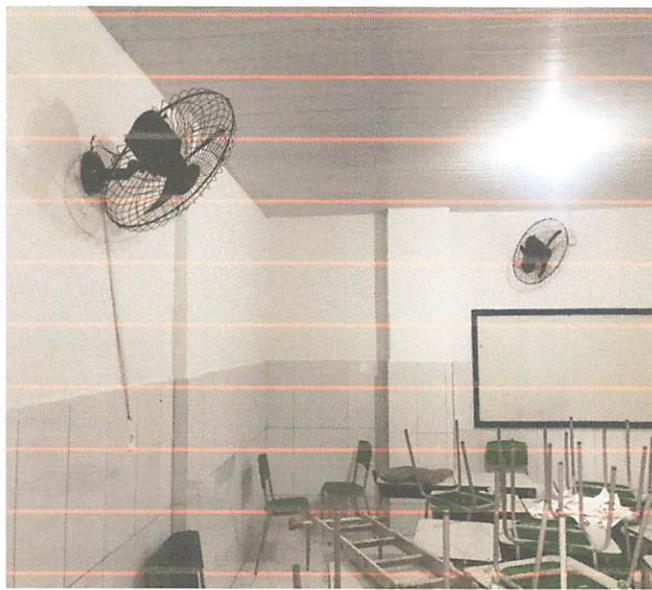

Franciely D de Almeida
Engenheira Civil
CREA-PE 181957666-3

PAUBRASIL CONSTRUTORA EIRELI
CNPJ: 23.198.833/0001-04

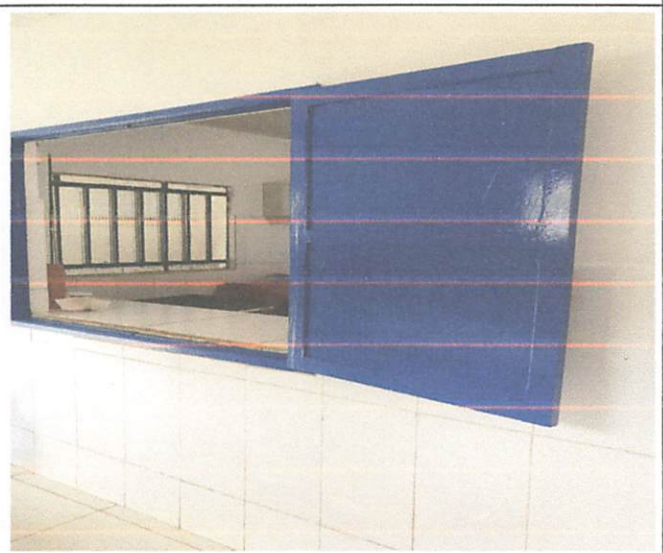
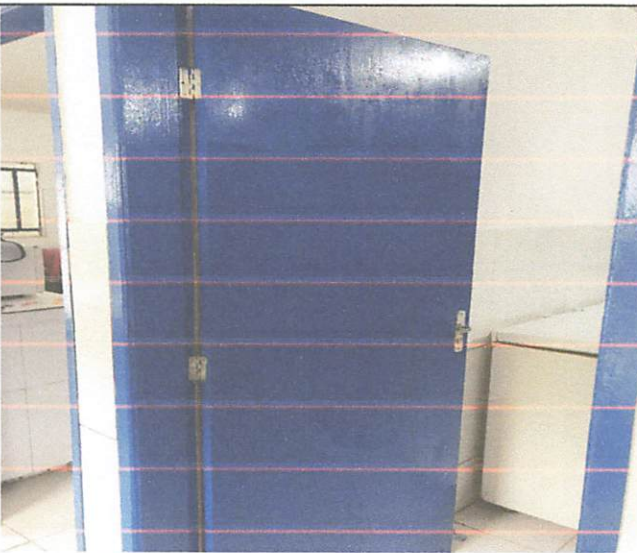

Franciely D. de Almeida
Engenheira Civil
CREA-PE 181957666-3

PAUBRASIL CONSTRUTORA EIRELI
CNPJ: 23.198.833/0001-04

PREFEITURA MUNICIPAL DE CORTÊS



SECRETARIA DE OBRAS E INFRAESTRUTURA

OBJETO

CONTRATAÇÃO DE EMPRESA DE ENGENHARIA ESPECIALIZADA NA EXECUÇÃO DE SERVIÇOS DE MANUTENÇÃO PREDIAL, A SEREM REALIZADOS NA ESCOLAS MUNICIPAL SENADOR ANTÔNIO FARIAS, DO MUNICÍPIO DE CORTÊS/PE

RELATÓRIO FOTOGRÁFICO

ESCOLA MUNICIPAL ANTÔNIO FARIAS

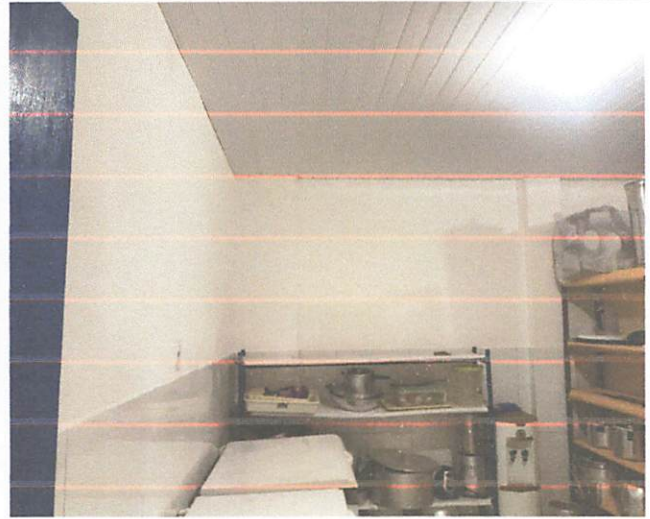

Franciely D. de Almeida
Engenheira Civil
CREA-PE 181957666-3

PAUBRASIL CONSTRUTORA EIRELI
CNPJ: 23.198.833/0001-04

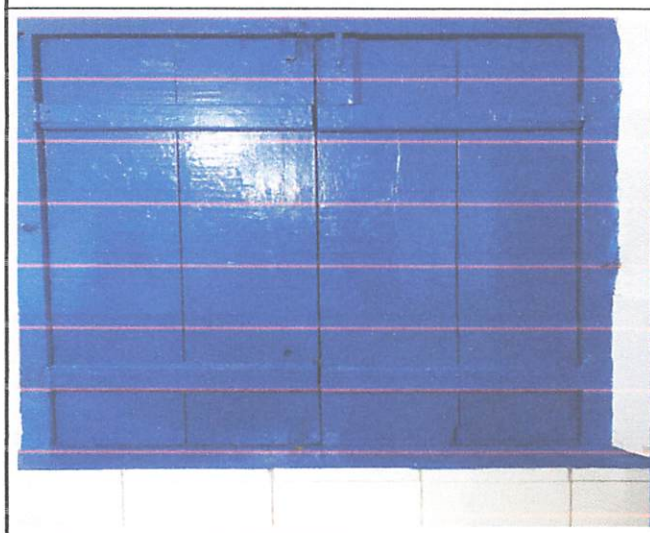
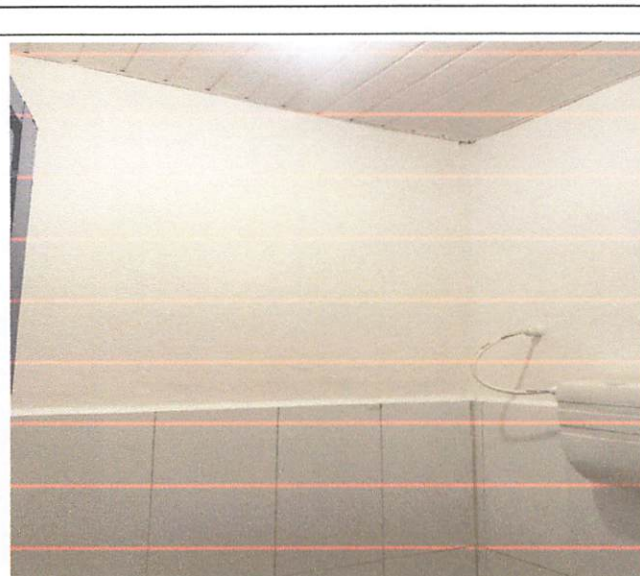
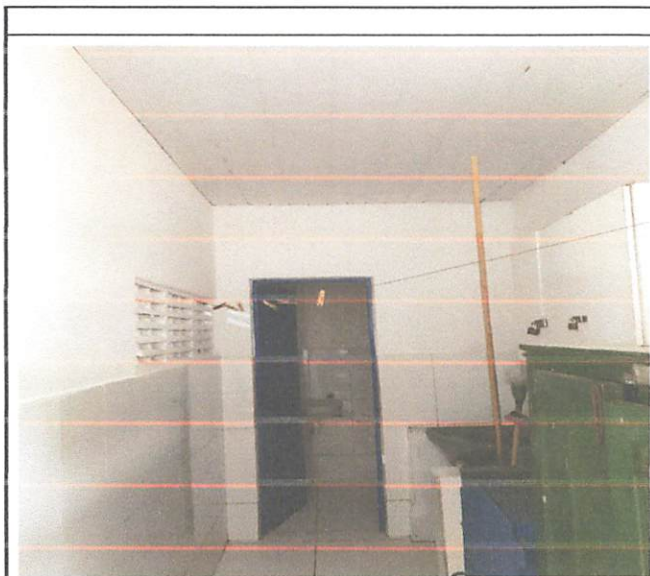

Franciely D. de Almeida
Engenheira Civil
CREA-PE 181957666-3

PAUBRASIL CONSTRUTORA EIRELI
CNPJ: 23.198.833/0001-04

PREFEITURA MUNICIPAL DE CORTÊS



SECRETARIA DE OBRAS E INFRAESTRUTURA

OBJETO

CONTRATAÇÃO DE EMPRESA DE ENGENHARIA ESPECIALIZADA NA EXECUÇÃO DE SERVIÇOS DE MANUTENÇÃO PREDIAL, A SEREM REALIZADOS NA ESCOLAS MUNICIPAL SENADOR ANTÔNIO FARIAS, DO MUNICÍPIO DE CORTÊS/PE

RELATÓRIO FOTOGRAFICO

ESCOLA MUNICIPAL ANTÔNIO FARIAS

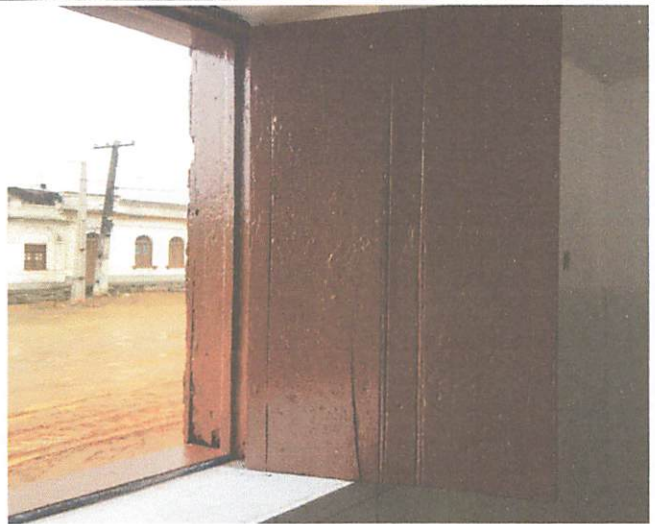
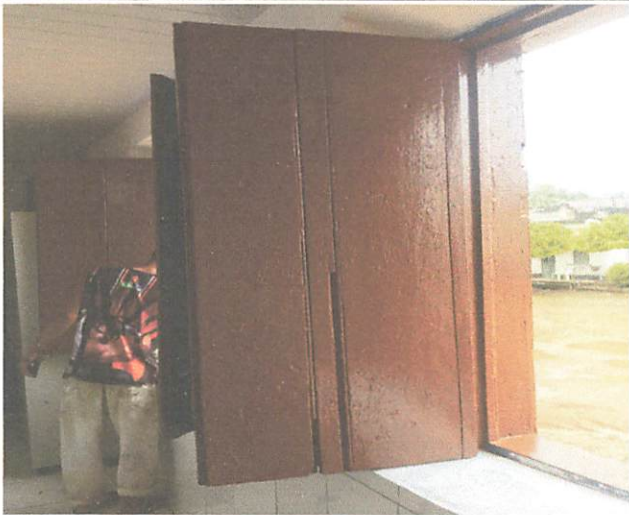

Franciely D. de Almeida
Engenheira Civil
CREA-PE 181957666-3

PAUBRASIL CONSTRUTORA EIRELI
CNPJ: 23.198.833/0001-04



Franciely D. de Almeida
Engenheira Civil
CREA-PE 181957666-3

PAUBRASIL CONSTRUTORA EIRELI
CNPJ: 23.198.833/0001-04

PREFEITURA MUNICIPAL DE CORTÊS



SECRETARIA DE OBRAS E INFRAESTRUTURA

OBJETO

CONTRATAÇÃO DE EMPRESA DE ENGENHARIA ESPECIALIZADA NA EXECUÇÃO DE SERVIÇOS DE MANUTENÇÃO PREDIAL, A SEREM REALIZADOS NA ESCOLAS MUNICIPAL SENADOR ANTÔNIO FARIAS, DO MUNICÍPIO DE CORTÊS/PE

RELATÓRIO FOTOGRÁFICO

ESCOLA MUNICIPAL ANTÔNIO FARIAS



Franciely D. de Almeida
Engenheira Civil
CREA-PE 181957666-3

PAUBRASIL CONSTRUTORA EIRELI
CNPJ: 23.198.833/0001-04



Franciely D. de Almeida
Engenheira Civil
CREA-PE 184957666-3

PAUBRASIL CONSTRUTORA EIRELI
CNPJ: 23.198.833/0001-04

PREFEITURA MUNICIPAL DE CORTÊS



SECRETARIA DE OBRAS E INFRAESTRUTURA

OBJETO

CONTRATAÇÃO DE EMPRESA DE ENGENHARIA ESPECIALIZADA NA EXECUÇÃO DE SERVIÇOS DE MANUTENÇÃO PREDIAL, A SEREM REALIZADOS NA ESCOLAS MUNICIPAL SENADOR ANTÔNIO FARIAS, DO MUNICÍPIO DE CORTÊS/PE

RELATÓRIO FOTOGRÁFICO

ESCOLA MUNICIPAL ANTÔNIO FARIAS

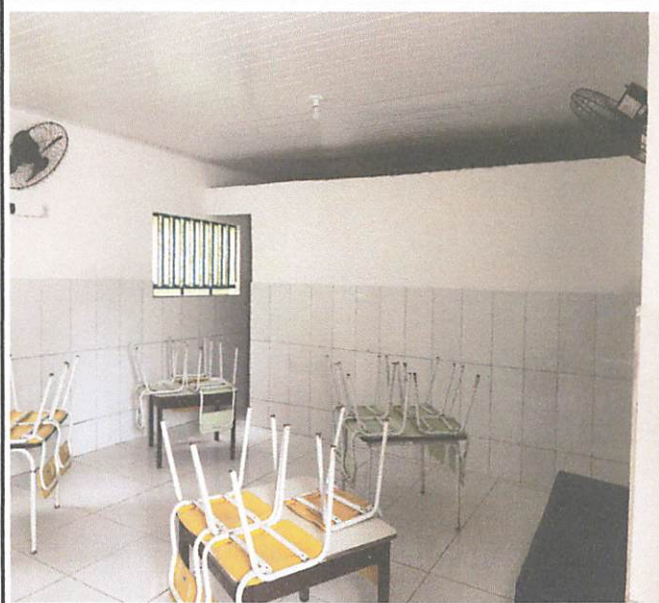
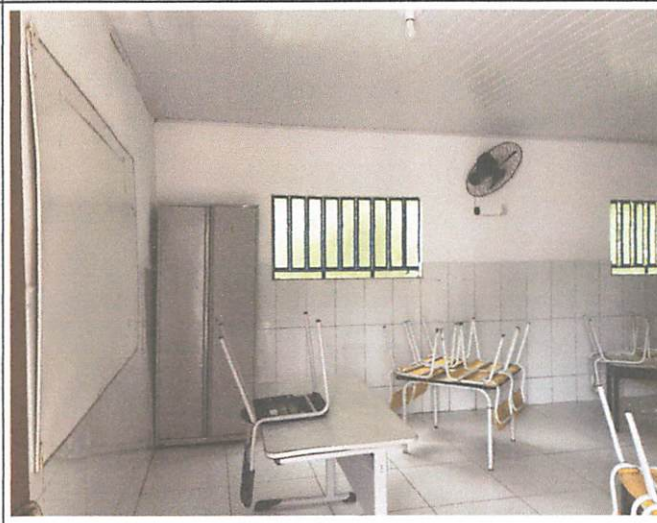
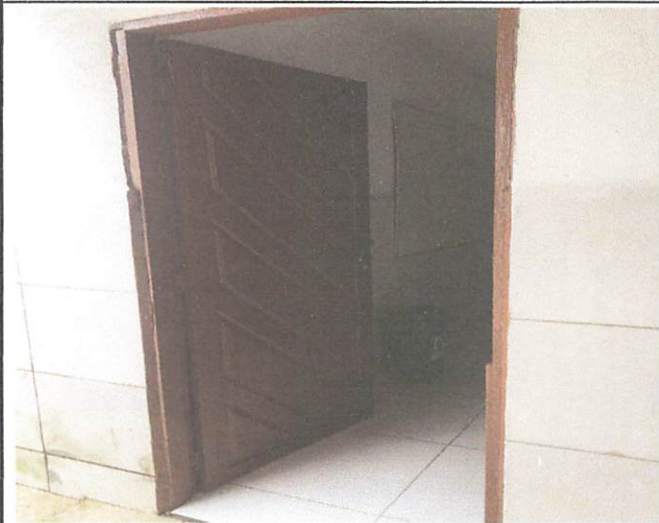

Franciely D. de Almeida
Engenheira Civil
CREA-PE 181957666-3

PAUBRASIL CONSTRUTORA EIRELI
CNPJ: 23.198.833/0001-04

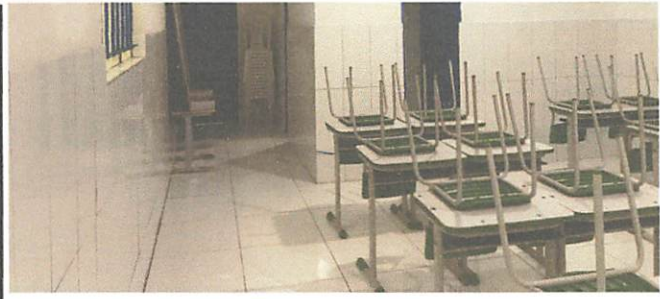

Franciely D. de Almeida
Engenheira Civil
CREA-PE 181957666-3

PAUBRASIL CONSTRUTORA EIRELI
CNPJ: 23.198.833/0001-04

PREFEITURA MUNICIPAL DE CORTÊS



SECRETARIA DE OBRAS E INFRAESTRUTURA

OBJETO

CONTRATAÇÃO DE EMPRESA DE ENGENHARIA ESPECIALIZADA NA EXECUÇÃO DE SERVIÇOS DE MANUTENÇÃO PREDIAL, A SEREM REALIZADOS NA ESCOLAS MUNICIPAL SENADOR ANTÔNIO FARIAS, DO MUNICÍPIO DE CORTÊS/PE

RELATÓRIO FOTOGRÁFICO

ESCOLA MUNICIPAL ANTÔNIO FARIAS

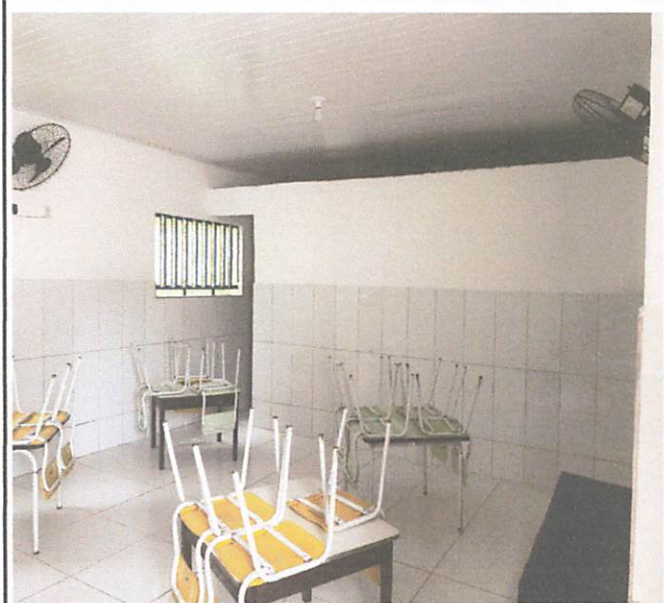
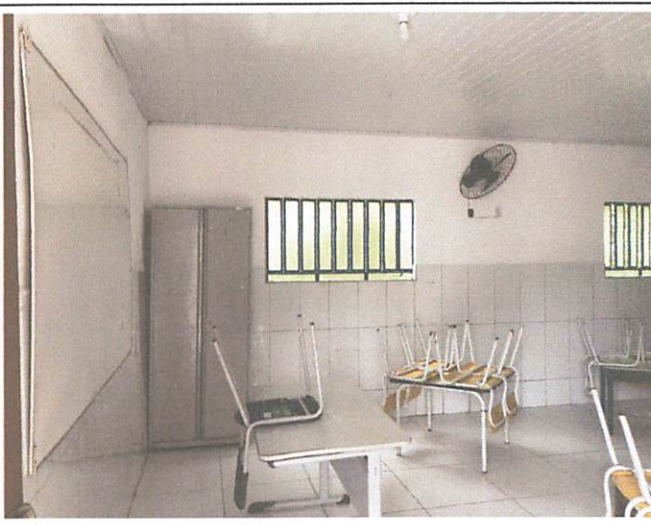
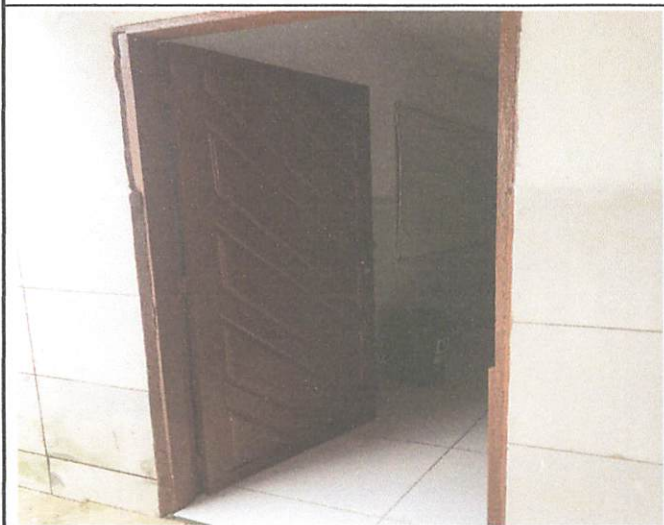

Franciely D. de Almeida
Engenheira Civil
CREA-PE 181957666-3

PAUBRASIL CONSTRUTORA EIRELI
CNPJ: 23.198.833/0001-04

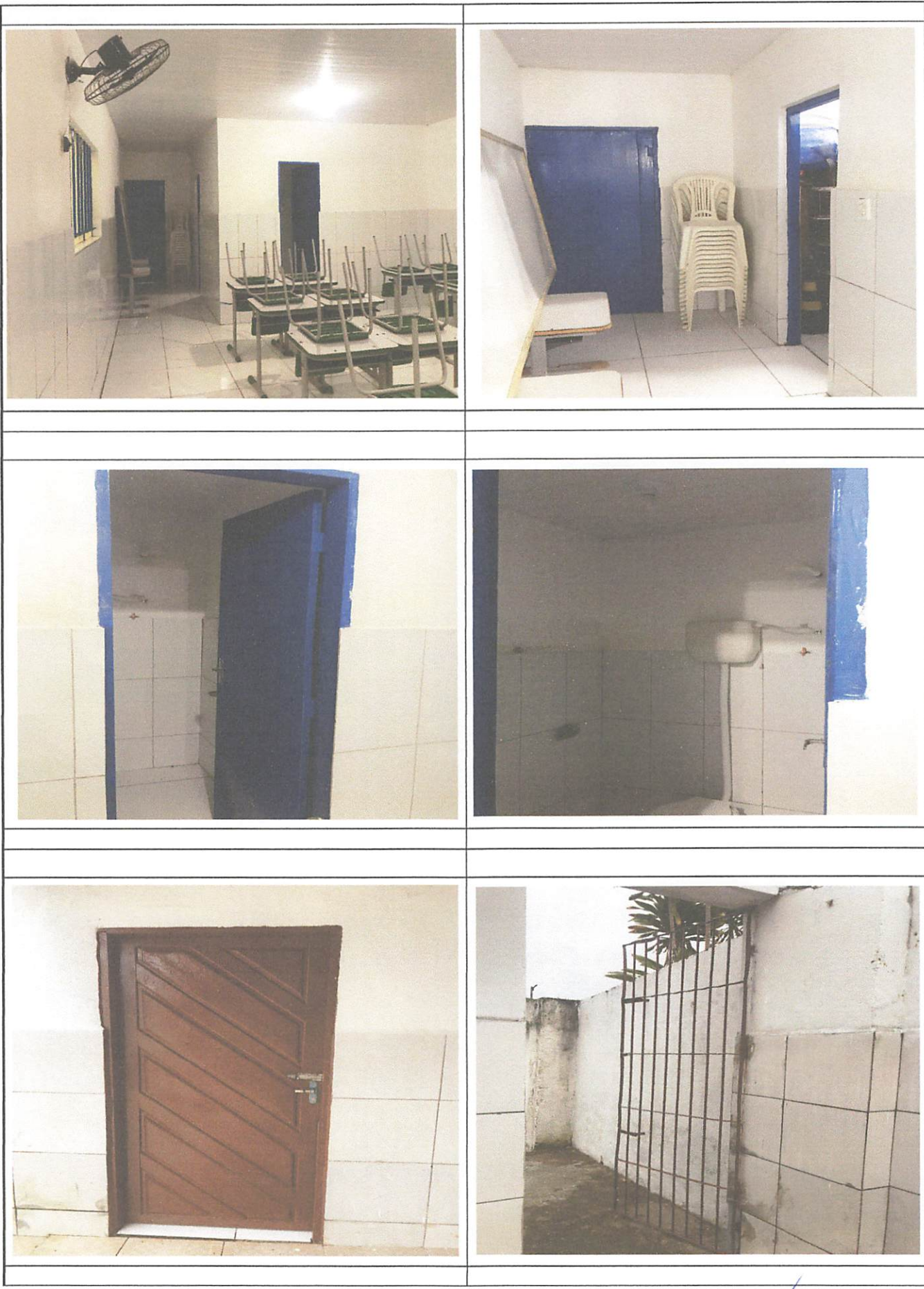

Franciely D. de Almeida
Engenheira Civil
CREA-PE 181957666-3

PAUBRASIL CONSTRUTORA EIRELI
CNPJ: 23.198.833/0001-04

PREFEITURA MUNICIPAL DE CORTÊS



SECRETARIA DE OBRAS E INFRAESTRUTURA

OBJETO

CONTRATAÇÃO DE EMPRESA DE ENGENHARIA ESPECIALIZADA NA EXECUÇÃO DE SERVIÇOS DE MANUTENÇÃO PREDIAL, A SEREM REALIZADOS NA ESCOLAS MUNICIPAL SENADOR ANTÔNIO FARIAS, DO MUNICÍPIO DE CORTÊS/PE

RELATÓRIO FOTOGRÁFICO

ESCOLA MUNICIPAL ANTÔNIO FARIAS

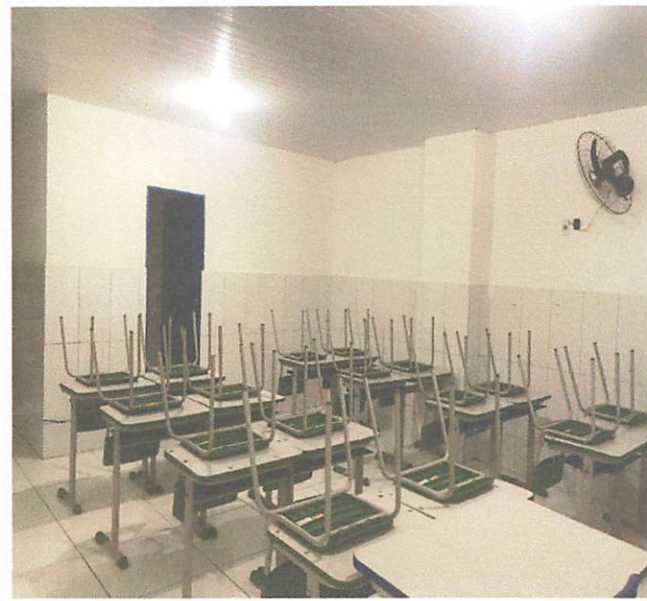
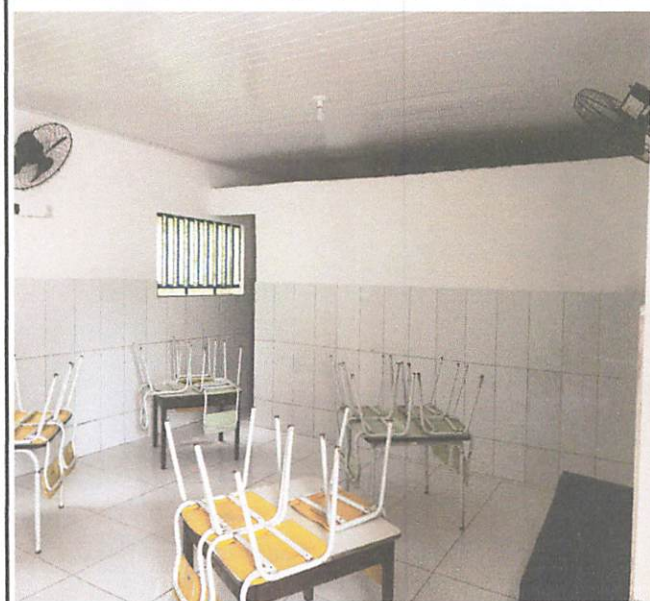
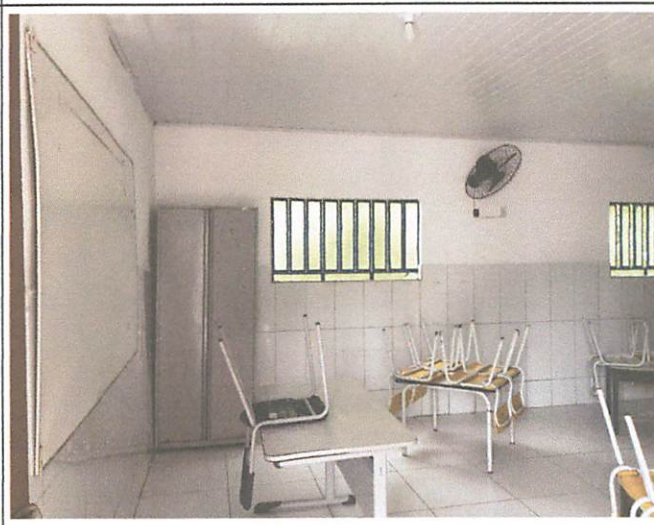
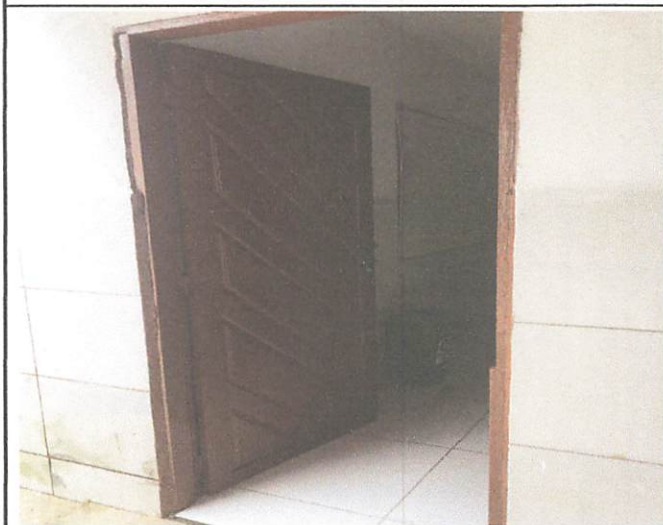

Franciely D. de Almeida
Engenheira Civil
CREA-PE 181957666-3

PAUBRASIL CONSTRUTORA EIRELI
CNPJ: 23.198.833/0001-04



Franciely D. de Almeida
Engenheira Civil
CREA-PE 161957666-3

PAUBRASIL CONSTRUTORA EIRELI
CNPJ: 23.198.833/0001-04

PREFEITURA MUNICIPAL DE CORTÊS



SECRETARIA DE OBRAS E INFRAESTRUTURA

OBJETO

CONTRATAÇÃO DE EMPRESA DE ENGENHARIA ESPECIALIZADA NA EXECUÇÃO DE SERVIÇOS DE MANUTENÇÃO PREDIAL, A SEREM REALIZADOS NA ESCOLAS MUNICIPAL SENADOR ANTÔNIO FARIAS, DO MUNICÍPIO DE CORTÊS/PE

RELATÓRIO FOTOGRÁFICO

ESCOLA MUNICIPAL ANTÔNIO FARIAS

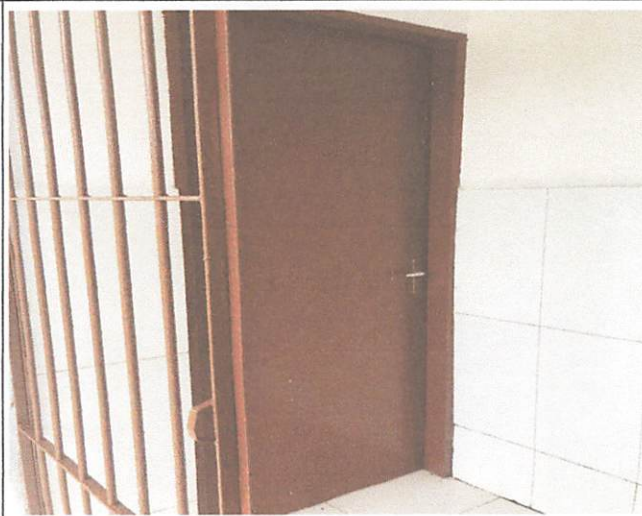

Franciely D. de Almeida
Engenheira Civil
CREA-PE 187957666-3

PAUBRASIL CONSTRUTORA EIRELI
CNPJ: 23.198.833/0001-04

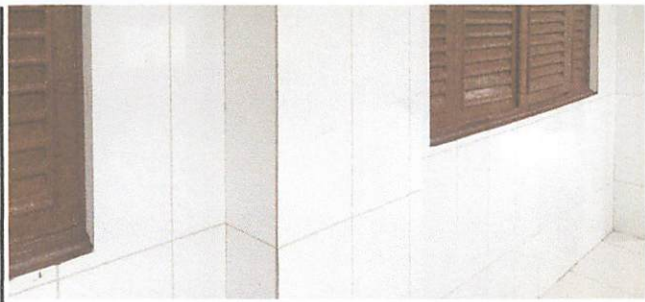

Franciely D. de Almeida
Engenheira Civil
CREA-PE 181957666-3

PAUBRASIL CONSTRUTORA EIRELI
CNPJ: 23.198.833/0001-04

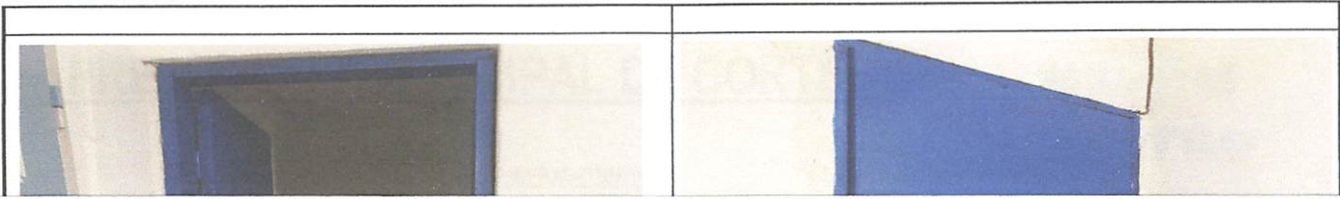

PREFEITURA MUNICIPAL DE CORTÊS



SECRETARIA DE OBRAS E INFRAESTRUTURA

OBJETO

CONTRATAÇÃO DE EMPRESA DE ENGENHARIA ESPECIALIZADA NA EXECUÇÃO DE SERVIÇOS DE MANUTENÇÃO PREDIAL, A SEREM REALIZADOS NA ESCOLAS MUNICIPAL SENADOR ANTÔNIO FARIAS, DO MUNICÍPIO DE CORTÊS/PE

RELATÓRIO FOTOGRÁFICO

ESCOLA MUNICIPAL ANTÔNIO FARIAS

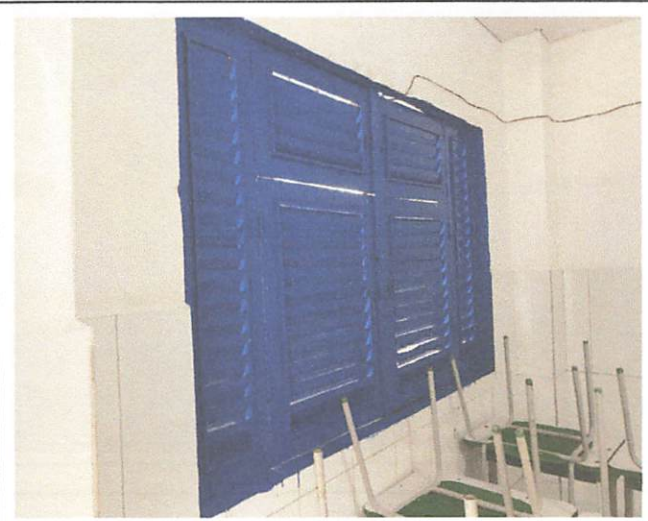
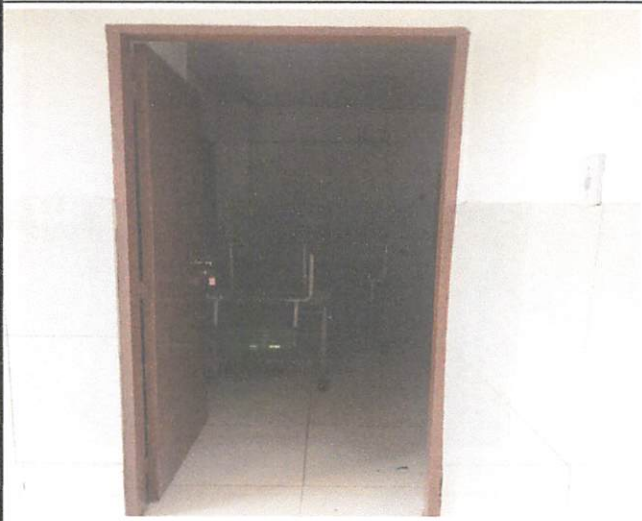

Franciely D. de Almeida
Engenheira Civil
CREA-PE 181937666-3

PAUBRASIL CONSTRUTORA EIRELI
CNPJ: 23.198.833/0001-04

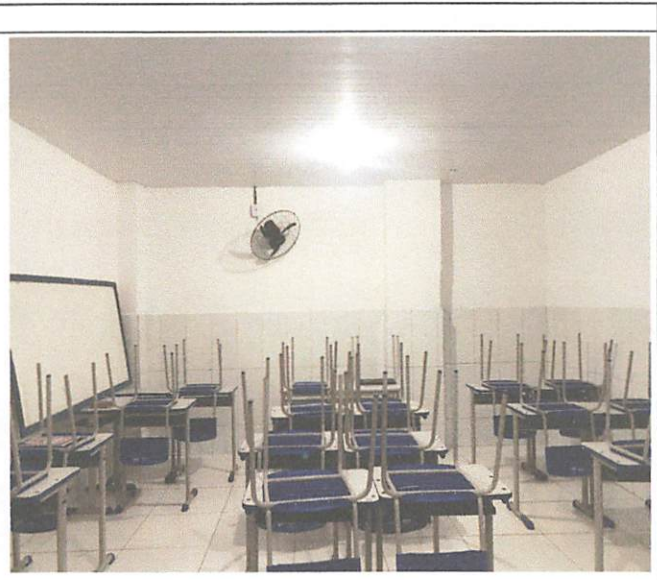
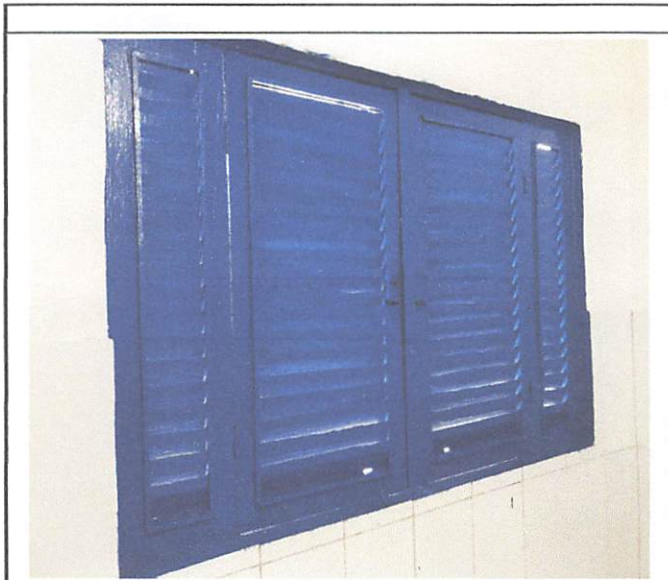

Franciely D. de Almeida
Engenheira Civil
CREA-PE 181957666-3

PAUBRASIL CONSTRUTORA EIRELI
CNPJ: 23.198.833/0001-04

PREFEITURA MUNICIPAL DE CORTÊS



SECRETARIA DE OBRAS E INFRAESTRUTURA

OBJETO

CONTRATAÇÃO DE EMPRESA DE ENGENHARIA ESPECIALIZADA NA EXECUÇÃO DE SERVIÇOS DE MANUTENÇÃO PREDIAL, A SEREM REALIZADOS NA ESCOLAS MUNICIPAL SENADOR ANTÔNIO FARIAS, DO MUNICÍPIO DE CORTÊS/PE

RELATÓRIO FOTOGRÁFICO

ESCOLA MUNICIPAL ANTÔNIO FARIAS



Franciely D. de Almeida
Engenheira Civil
CREA-PE 481957666-3

PAUBRASIL CONSTRUTORA EIRELI
CNPJ: 23.198.853/0001-04

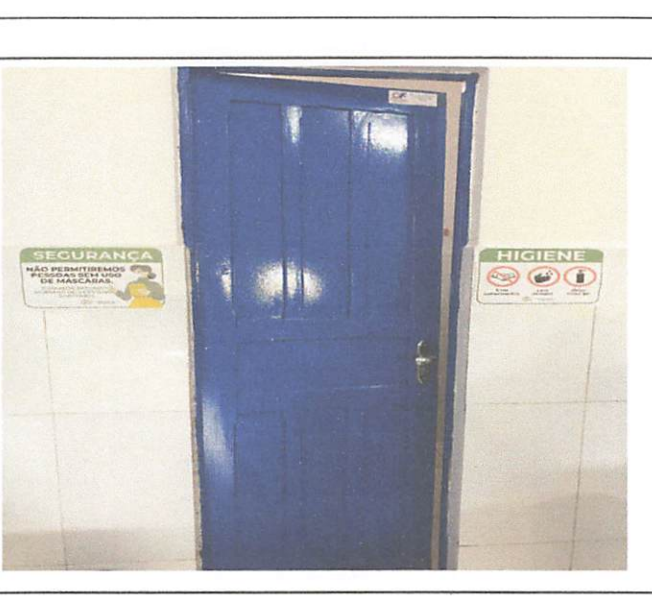

Franciely D. de Almeida
Engenheira Civil
CREA-PE 184957666-3

PAUBRASIL CONSTRUTORA EIRELI
CNPJ: 23.198.833/0001-04

PREFEITURA MUNICIPAL DE CORTÊS



SECRETARIA DE OBRAS E INFRAESTRUTURA

OBJETO

CONTRATAÇÃO DE EMPRESA DE ENGENHARIA ESPECIALIZADA NA EXECUÇÃO DE SERVIÇOS DE MANUTENÇÃO PREDIAL, A SEREM REALIZADOS NA ESCOLAS MUNICIPAL SENADOR ANTÔNIO FARIAS, DO MUNICÍPIO DE CORTÊS/PE

RELATÓRIO FOTOGRÁFICO

ESCOLA MUNICIPAL ANTÔNIO FARIAS



Franciely D. de Almeida
Engenheira Civil
CREA-PE 181957666-3

PAUBRASIL CONSTRUTORA EIRELI
CNPJ: 23.198.833/0001-04

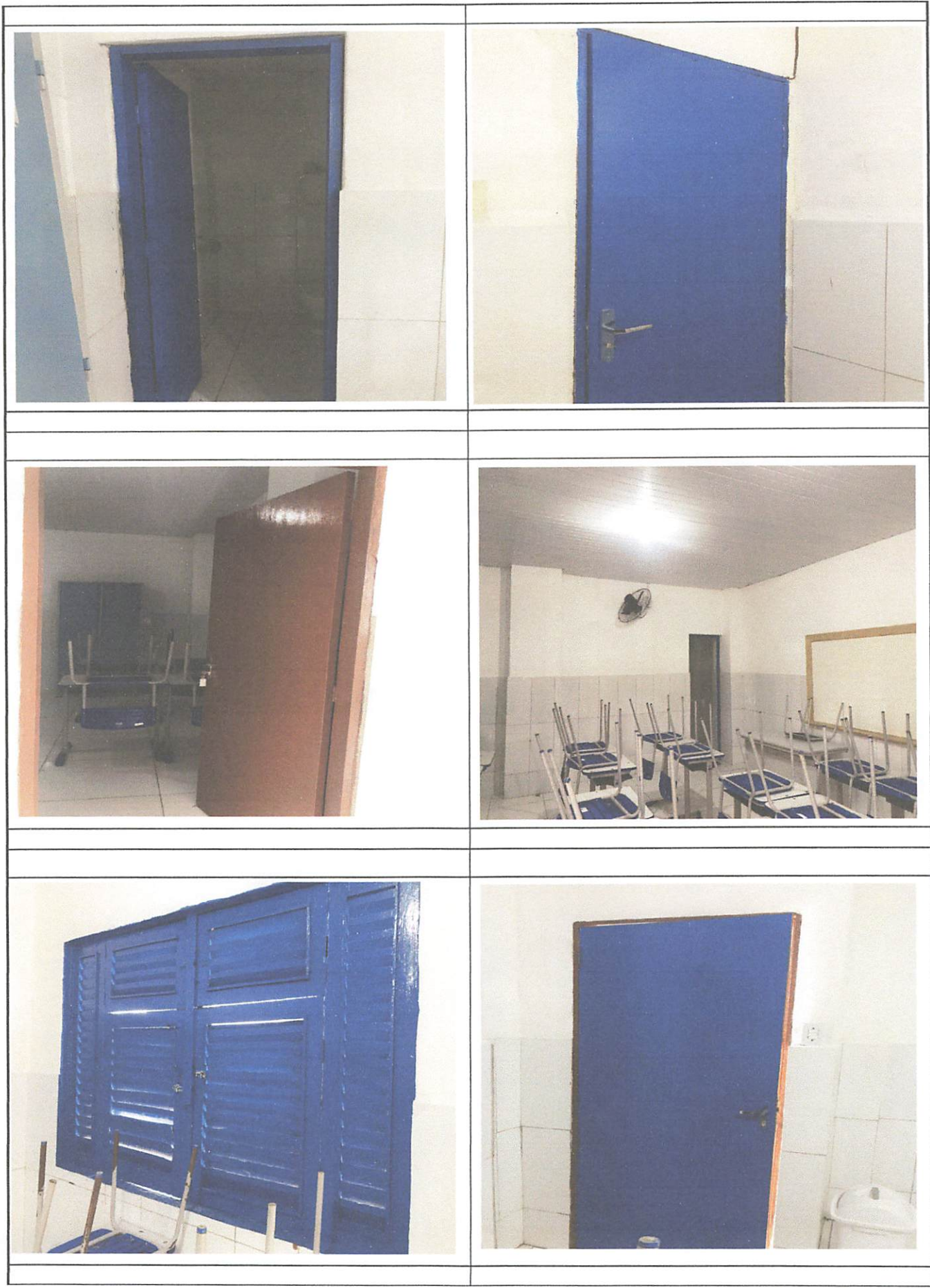

Franciely D. de Almeida
Engenheira Civil
CREA-PE 181957666-3

PAUBRASIL CONSTRUTORA EIRELI
CNPJ: 23.198.833/0001-04

PREFEITURA MUNICIPAL DE CORTÊS



SECRETARIA DE OBRAS E INFRAESTRUTURA

OBJETO

CONTRATAÇÃO DE EMPRESA DE ENGENHARIA ESPECIALIZADA NA EXECUÇÃO DE SERVIÇOS DE MANUTENÇÃO PREDIAL, A SEREM REALIZADOS NA ESCOLAS MUNICIPAL SENADOR ANTÔNIO FARIAS, DO MUNICÍPIO DE CORTÊS/PE

RELATÓRIO FOTOGRÁFICO

ESCOLA MUNICIPAL ANTÔNIO FARIAS



Franciely D. de Almeida
Engenheira Civil
CREA-PE 181957666-3

PAUBRASIL CONSTRUTORA EIRELI
CNPJ: 23.198.833/0001-04

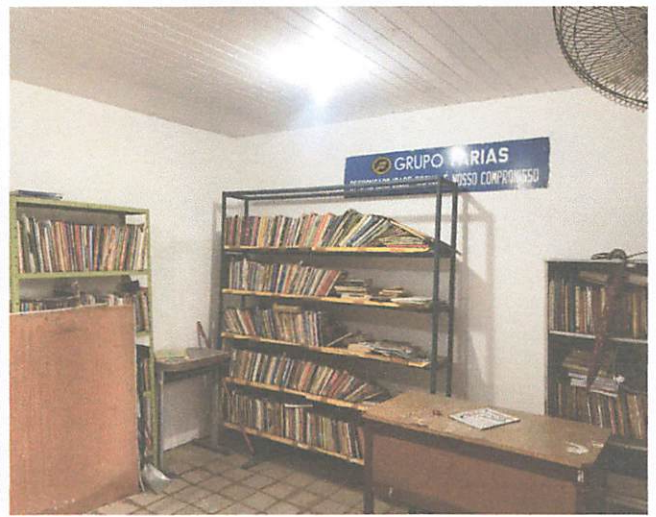
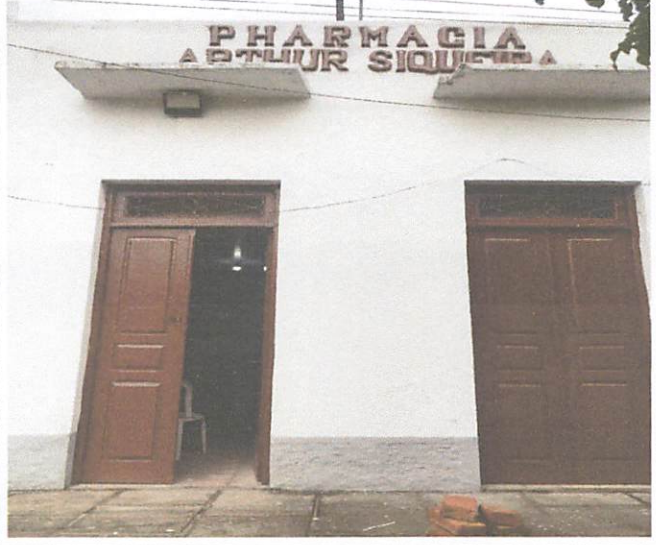

Franciely D. de Almeida
Engenheira Civil
CREA-PE 181957666-3

PAUBRASIL CONSTRUTORA EIRELI
CNPJ: 23.198.833/0001-04

PREFEITURA MUNICIPAL DE CORTÊS



SECRETARIA DE OBRAS E INFRAESTRUTURA

OBJETO

CONTRATAÇÃO DE EMPRESA DE ENGENHARIA ESPECIALIZADA NA EXECUÇÃO DE SERVIÇOS DE MANUTENÇÃO PREDIAL, A SEREM REALIZADOS NA ESCOLAS MUNICIPAL SENADOR ANTÔNIO FARIAS, DO MUNICÍPIO DE CORTÊS/PE

RELATÓRIO FOTOGRÁFICO

ESCOLA MUNICIPAL ANTÔNIO FARIAS



Franciely D. de Almeida
Engenheira Civil
CREA-PE 181957666-3

PAUBRASIL CONSTRUTORA EIRELI
CNPJ: 23.198.833/0001-04



Franciely D. de Almeida
Engenheira Civil
CREA-PE 184957666-3

PAUBRASIL CONSTRUTORA EIRELI
CNPJ: 23.198.833/0001-04

PREFEITURA MUNICIPAL DE CORTÊS



SECRETARIA DE OBRAS E INFRAESTRUTURA

OBJETO

CONTRATAÇÃO DE EMPRESA DE ENGENHARIA ESPECIALIZADA NA EXECUÇÃO DE SERVIÇOS DE MANUTENÇÃO PREDIAL, A SEREM REALIZADOS NA ESCOLA MUNICIPAL SENADOR ANTÔNIO FARIAS, DO MUNICÍPIO DE CORTÊS/PE

RELATÓRIO FOTOGRÁFICO

ESCOLA MUNICIPAL ANTÔNIO FARIAS



Franciely D. de Almeida
Engenheira Civil
CREA-PE 181957666-3

PAUBRASIL CONSTRUTORA EIRELI
CNPJ: 23.198.833/0001-04