

PREFEITURA MUNICIPAL DE CORTÉS



O.S DATA:	23/01/2021	VALOR LICITADO	R\$	137.881,81	REPLAN (%)	
CONTRATO	615/2021	VALOR CONTRATADO	R\$	137.889,06		
FATOR K	0,9984	SERVIÇO EXCEDENTE				
DATA DE INÍCIO	29-Jun-21	SERVIÇO EXTRA				
PRAZO EXECUÇÃO (DD)	120	SERVIÇO SUPRIMIDO				
TERMINO PREVISTO	28-out-21	VALOR TOTAL	R\$	137.888,00	0,88%	
BM - PERÍODO	2019/21	27/08/21	SALDO CONTRATUAL	R\$	85.774,49	62,28%
			BM - R\$ MENSAL	R\$	30.244,17	21,93%
			BM - R\$ ACUMULADO	R\$	52.123,56	37,88%

OBJETO	CONTRATAÇÃO DE EMPRESA PARA FAZER A MANUTENÇÃO DOS RESERVATÓRIOS D'ÁGUAS, NAS LOCALIDADES ALTO SANTA TEREZINHA E ALTO DO CAMPO, NO MUNICÍPIO DE CORTÉS-PE				
CONTRATADA	PAUBRASIL CONSTRUTORA EIRELI EPP	CNPJ	23.198.833-0001-04		
PROCESSO LICITATÓRIO Nº:	017/2021	BCI	26,81%	TABELA(S) DE REFERÊNCIA DE PREÇOS	SINAPI 012/21 ORSE JANEIRO/21-1
MODALIDADE:	PREGÃO ELETRÔNICO Nº 017/2021-PMC				

PLANILHA DE MEDIÇÃO

Nº	CTR	CODIGO	DESCRIÇÃO DO SERVIÇO	UN	DADOS CONTRATUAIS										MEDIÇÃO NO PERÍODO			MEDIÇÃO ACUMULADA			SALDO A MEDIR		
					QUANTIDADES				FINANCEIRO						QTDE	VALOR	%	QTDE	VALOR	%	QTDE	VALOR	%
					CTR	ADI	SUP	TOTAL	UNITÁRIO	FATOR K	ADITADO	SUPRIMIR	TOTAL										
RESERVATÓRIO 01 (ALTO SANTA TEREZINHA)																							
1.4 SERVIÇOS PRELIMINARES																							
1.1	S	08524	LIMPEZA MANUAL DE VEGETAÇÃO EM TERRENO COM ENXADA, AF_05/2018	M²	70,00				70,00	2,59	1,0000	-	-	181,30	-	-	0,00%	70,00	181,30	100,00%	-	-	0,00%
1.2	S	07644	REMOÇÃO DE PORTAS, DE FORMA MANJAL, SEM REAPROVEITAMENTO, AF_12/2017	M²	1,88				1,88	0,48	1,0000	-	-	10,89	-	-	0,00%	-	-	-	1,88	10,89	-
1.3	S	07650	REMOÇÃO DE TRAMA DE MADEIRA PARA COBERTURA, DE FORMA MANJAL, SEM REAPROVEITAMENTO, AF_12/2017	M²	13,44				13,44	5,54	1,0000	-	-	74,46	-	-	0,00%	13,44	74,46	100,00%	-	-	0,00%
1.4	S	07647	REMOÇÃO DE TELHAS, DE FIBROCIMENTO, METÁLICA E CERÂMICA, DE FORMA MANJAL, SEM REAPROVEITAMENTO, AF_12/2017	M²	13,44				13,44	2,71	1,0000	-	-	38,42	-	-	0,00%	13,44	38,42	100,00%	-	-	0,00%
2.4 RECUPERAÇÃO DO MURO																							
2.1	S	07477	ALVENARIA DE VEDAÇÃO DE SLOCOS CERÂMICOS FURADOS NA VERTICAL DE 8X18X39CM (ESPESURA 9CM) DE PAREDES COM ÁREA LÍQUIDA MAIOR OU IGUAL A 6M² SEM VÃOS E ARGAMASSA DE ASSENTAMENTO COM PREPARO EM BETONEIRA, AF_08/2014	M²	94,43				94,43	36,36	1,0000	-	-	3.433,47	-	-	0,00%	94,43	3.433,47	100,00%	0,80	-	0,00%
2.2	S	07893	CHAPISCO APLICADO EM ALVENARIA (SEM PRESEÇA DE VÃOS) E ESTRUTURAS DE CONCRETO DE FACHADA, COM COLHER DE PEDREIRO, ARGAMASSA TRAÇO 1:3 COM PREPARO MANUAL, AF_06/2014	M²	188,86				188,86	5,82	1,0000	-	-	1.061,39	-	-	0,00%	188,86	1.061,39	100,00%	0,80	-	0,00%
2.3	S	07520	MASSA ÚNICA, PARA RECEBIMENTO DE PINTURA, EM ARGAMASSA TRAÇO 1:2:8, PREPARO MECÂNICO COM BETONEIRA 400L, APLICADA MANUALMENTE EM FACES INTERNAS DE PAREDES, ESPESURA DE 20MM, COM EXECUÇÃO DE TALISCAS, AF_08/2014	M²	94,43				94,43	29,11	1,0000	-	-	2.748,86	-	-	0,00%	94,43	2.748,86	100,00%	0,80	-	0,00%
3.0 PINTURA																							
3.1	S	08485	APLICAÇÃO DE FUNDO SELADOR ACRÍLICO EM PAREDES, UMA DEMÃO, AF_08/2014	M²	94,43				94,43	2,29	1,0000	-	-	216,24	-	-	0,00%	-	-	-	94,43	216,24	-
3.2	S	08489	APLICAÇÃO MANUAL DE PINTURA COM TINTA LÁTEX ACRÍLICA EM PAREDES, DUAS DEMÃOS, AF_06/2014	M²	257,60				257,60	11,41	1,0000	-	-	2.939,22	257,60	2.939,21	100,00%	257,60	2.939,21	100,00%	-	-	0,00%
3.3	S	10072	PINTURA COM TINTA ALQUÍDICA DE FUNDO (TIPO ZARCÃO) APLICADA A ROLÔ CU PINCEL SOBRE SUPERFÍCIES METÁLICAS (EXCETO PERFIL) EXECUTADO EM OBRA (POR DEMÃO), AF_01/2020	M²	200,00				200,00	16,72	1,0000	-	-	3.344,00	200,00	3.344,00	100,00%	200,00	3.344,00	100,00%	-	-	0,00%

Franciely D. de Almeida
Engenheira Civil
CREA-PE 181957666-3

PAUBRASIL CONSTRUTORA EIRELI
CNPJ: 23.198.833/0001-04

PREFEITURA MUNICIPAL DE CORTÉS



O.S DATA:	23/08/2021	VALOR LICITADO	R\$	137.881,81	REPLAN (%)	
CONTRATO	815/2021	VALOR CONTRATADO	R\$	137.889,80		
FATOR K	8,8984	SERVIÇO EXCEDENTE				
DATA DE INÍCIO	28-Jun-21	SERVIÇO EXTRA				
PRAZO EXECUÇÃO (DD)	120	SERVIÇO SUPRIMIDO				
TERMINO PREVISTO	26-out-21	VALOR TOTAL	R\$	137.889,80	0,00%	
BM - PERÍODO	28/9/21	27/9/21	SALDO CONTRATUAL	R\$	95.776,48	62,29%
			BM - R\$ MENSAL	R\$	38.244,17	21,93%
			BM - R\$ ACUMULADO	R\$	52.123,58	37,88%

OBJETO	CONTRATAÇÃO DE EMPRESA PARA FAZER A MANUTENÇÃO DOS RESERVATÓRIOS D'ÁGUAS, NAS LOCALIDADES ALTO SANTA TEREZINHA E ALTO DO CAMPO, NO MUNICÍPIO DE CORTÉS-PE				
CONTRATADA	PAUBRASIL CONSTRUTORA EIRELI EPP	CNPJ	23.198.833-0001-04		
PROCESSO LICITATÓRIO Nº:	817/2021	BDI	26,81%	TABELA(S) DE REFERÊNCIA DE PREÇOS	SINAPI 612/201 ORSE JANEIRO/2021-1
MODALIDADE:	PREGÃO ELETRÔNICO Nº 84/2021-PM/C				

PLANILHA DE MEDIÇÃO

ITENS	CÓDIGO	DESCRIÇÃO DO SERVIÇO	UN	DADOS CONTRATUAIS								MEDIÇÃO NO PERÍODO			MEDIÇÃO ACUMULADA			SALDO A MEDIR				
				QUANTIDADES				FINANCEIRO				QTDE	VALOR	%	QTDE	VALOR	%	QTDE	VALOR	%		
				CTR	ADI	SUP	TOTAL	UNITÁRIO	FATOR K	ADITADO	SUPRIMIR										TOTAL	
3.4	S	100769	MP	200,00			200,00	33,00	1,0000	-	-	8.600,00	200,00	8.600,00	100,00%	200,00	8.600,00	100,00%	-	-	-	0,00%
3.5	S	102219	MP	3,36			3,36	11,32	1,0000	-	-	38,04	3,36	38,04	100,00%	3,36	38,04	100,00%	-	-	-	0,00%
4.0 COBERTA																						
4.1	S	82543	MP	13,44			13,44	13,50	1,0000	-	-	181,44	-	-	0,00%	4,63	54,43	30,00%	8,41	127,01	17,13%	70,00%
4.2	S	84207	MP	13,44			13,44	41,68	1,0000	-	-	560,18	-	-	0,00%	19,44	568,18	100,00%	-	-	-	0,00%
5.0 INSTALAÇÕES ELÉTRICAS																						
5.1	S	101877	UND	1,00			1,00	39,31	1,0000	-	-	39,31	-	-	0,00%	-	-	-	1,00	39,31	-	-
5.2	S	101893	UND	1,00			1,00	86,72	1,0000	-	-	86,72	-	-	0,00%	-	-	-	1,00	86,72	-	-
5.3	S	91828	M	50,00			50,00	3,53	1,0000	-	-	176,50	-	-	0,00%	-	-	-	50,00	176,50	-	-
5.4	S	83128	UND	3,00			3,00	109,50	1,0000	-	-	328,50	-	-	0,00%	3,00	328,50	100,00%	-	-	-	0,00%
5.5	S	10352/ORSE	UND	1,00			1,00	88,25	1,0000	-	-	88,25	-	-	0,00%	1,00	88,25	100,00%	-	-	-	0,00%
5.6	S	12577/ORSE	UND	2,00			2,00	471,54	1,0000	-	-	943,08	-	-	0,00%	2,00	943,08	100,00%	-	-	-	0,00%
5.7	S	13284/ORSE	UND	2,00			2,00	249,25	1,0000	-	-	498,50	-	-	0,00%	-	-	-	2,00	498,50	-	-

Francieli D. de Almeida
Engenheira Civil
CREA-PE 181957666-3

PAUBRASIL CONSTRUTORA EIRELI
CNPJ: 23.198.833/0001-04

PREFEITURA MUNICIPAL DE CORTÉS



D.S DATA:	23/08/2021	VALOR LICITADO	R\$	137.881,81	REPLAN (%)
CONTRATO	815/2021	VALOR CONTRATADO	R\$	137.800,80	
FATOR K	0,9984	SERVIÇO EXCEDENTE			
DATA DE INÍCIO	28-Jun-21	SERVIÇO EXTRA			
PRAZO EXECUÇÃO (DD)	120	SERVIÇO SUPRIMIDO			
TERMINO PREVISTO	26-out-21	VALOR TOTAL	R\$	137.800,80	0,89%
BM - PERÍODO	28/07/21 - 27/08/21	SALDO CONTRATUAL	R\$	55.776,48	62,29%
MEDICÃO Nº: 2	BM-2	BM - R\$ MENSAL	R\$	30.244,17	21,93%
		BM - R\$ ACUMULADO	R\$	52.123,56	37,88%

OBJETO	CONTRATAÇÃO DE EMPRESA PARA FAZER A MANUTENÇÃO DOS RESERVATÓRIOS D'ÁGUAS, NAS LOCALIDADES ALTO SANTA TEREZINHA E ALTO DO CAMPO, NO MUNICÍPIO DE CORTÉS-PE				
CONTRATADA	PAUBRASIL CONSTRUTORA EIRELI EPP	CNPJ	23.198.833-0001-04		
PROCESSO LICITATÓRIO Nº:	817/2021	BDI	24,81%	TABELA(S) DE REFERÊNCIA DE PREÇOS	SINAPI 01/2021 ORSE JANEIRO/2021-1
MODALIDADE:	PREGÃO ELETRÔNICO Nº 86/2021-PMC				

PLANILHA DE MEDIÇÃO

ITENS	CÓDIGO	DESCRIÇÃO DO SERVIÇO	UN	DADOS CONTRATUAIS								MEDIÇÃO NO PERÍODO			MEDIÇÃO ACUMULADA			SALDO A MEDIR			
				QUANTIDADES				FINANCEIRO				QTDE	VALOR	%	QTDE	VALOR	%	QTDE	VALOR	%	
				CTR	ADI	SUP	TOTAL	UNITÁRIO	FATOR K	ADITADO	SUPRIMIR										TOTAL
6.8 RECUPERAÇÃO DA CALÇADA																					
6.1	S	101749	MP	43,40			43,40	44,26	1,0000	-	-	1,929,85	-	-	0,00%	43,40	1,929,88	100,00%	-	-	0,00%
7.8 ESQUADRIAS																					
7.1	S	80843	UNJ	1,00			1,00	678,70	1,0000	-	-	678,70	-	-	0,00%	-	-	-	1,00	678,70	-
7.2	S	0900/ORSE	MP	1,80			1,80	574,84	1,0000	-	-	1,034,71	-	-	0,00%	1,80	1,034,71	100,00%	-	-	0,00%
8.8 DIVERSOS																					
8.1	S	89504	MP	70,00			70,00	9,23	1,0000	-	-	646,10	-	-	0,00%	-	-	-	70,00	646,10	-
RESERVATÓRIO #2 (ALTO SANTA TEREZINHA)																					
1.8 SERVIÇOS PRELIMINARES																					
1.1	S	89524	MP	6,00			6,00	2,59	1,0000	-	-	15,54	-	-	0,00%	6,00	15,54	100,00%	-	-	0,00%
1.2	S	87644	MP	1,00			1,00	6,48	1,0000	-	-	6,48	-	-	0,00%	1,00	6,48	100,00%	-	-	0,00%
1.3	S	87650	MP	10,26			10,26	5,54	1,0000	-	-	56,84	-	-	0,00%	-	-	-	10,26	56,84	-
1.4	S	87647	MP	10,26			10,26	2,71	1,0000	-	-	27,80	-	-	0,00%	10,26	27,80	100,00%	-	-	0,00%
1.5	S	87631	MP	45,00			45,00	2,49	1,0000	-	-	113,54	-	-	0,00%	45,00	113,54	100,00%	-	-	0,00%

Franciely D. de Almeida
Engenheira Civil
CREA-PE 181957666-3

PAUBRASIL CONSTRUTORA EIRELI
CNPJ: 23.198.833/0001-04

PREFEITURA MUNICIPAL DE CORTÉS



D.S DATA:	23/06/2021	VALOR LICITADO	R\$	127.981,81	REPLAN (%)	
CONTRATO	815/2021	VALOR CONTRATADO	R\$	127.980,80		
FATOR K	0,8984	SERVIÇO EXCEDENTE				
DATA DE INICIO	28-Jun-21	SERVIÇO EXTRA				
PRAZO EXECUÇÃO (DD)	128	SERVIÇO SUPRIMIDO				
TERMINO PREVISTO	26-out-21	VALOR TOTAL	R\$	127.980,80	0,00%	
BM - PERÍODO	28/07/21	27/08/21	SALDO CONTRATUAL	R\$	85.776,49	62,26%
MEDICÃO Nº:	2	BM-2	BM - R\$ MENSAL	R\$	30.244,17	21,85%
			BM - R\$ ACUMULADO	R\$	52.123,58	37,88%

OBJETO	CONTRATAÇÃO DE EMPRESA PARA FAZER A MANUTENÇÃO DOS RESERVATÓRIOS D'ÁGUAS, NAS LOCALIDADES ALTO SANTA TEREZINHA E ALTO DO CAMPO, NO MUNICÍPIO DE CORTÉS-PE			
CONTRATADA	PAUBRASIL CONSTRUTORA EIRELI EPP	CNPJ	23.198.833-0001-04	
PROCESSO LICITATÓRIO Nº:	017/2021	BCI	26,81%	TABELA(S) DE REFERÊNCIA DE PREÇOS
MODALIDADE:	PREGÃO ELETRÔNICO Nº 06/2021-PHC			SINAPI 81/2021 ORSE JANEIRO/2021-1

PLANILHA DE MEDIÇÃO

ITENS	CODIGO	DESCRIÇÃO DO SERVIÇO	UN	DADOS CONTRATUAIS									MEDIÇÃO NO PERÍODO			MEDIÇÃO ACUMULADA			SALDO A MEDIR				
				QUANTIDADES				FINANCEIRO					QTDE	VALOR	%	QTDE	VALOR	%	QTDE	VALOR	%		
				CTR	ADI	SUP	TOTAL	UNITÁRIO	FATOR K	ADITADO	SUPRIMIR	TOTAL											
1.6	S	87645	REMOÇÃO DE JANELAS, DE FORMA MANUAL, SEM REAPROVEITAMENTO. AF_12/2017	MP	0,48			0,48	23,20	1,0000	-	-	11,14	-	-	0,00%	0,48	11,14	100,00%	-	-	-	0,00%
2.8 CONSTRUÇÃO DO WC																							
2.1	S	93358	ESCAVAÇÃO MANUAL DE VALA COM PROFUNDIDADE MENOR OU IGUAL A 1,30 M. AF_03/2016	MP	0,45			0,45	58,80	1,0000	-	-	28,46	-	-	0,00%	0,45	28,46	100,00%	0,80	-	-	0,00%
2.2	S	95241	LASTRO DE CONCRETO MAGRO, APLICADO EM PISOS OU RADIEIS, ESPESSURA DE 5 CM. AF_07/2016	MP	1,20			1,20	23,80	1,0000	-	-	28,56	-	-	0,00%	1,20	28,56	100,00%	-	-	-	0,00%
2.3	S	87477	ALVENARIA DE VEDAÇÃO DE BLOCOS CERÂMICOS FURADOS NA VERTICAL DE 9X19X39CM (ESPESSURA 9CM) DE PAREDES COM ÁREA LÍQUIDA MAIOR OU IGUAL A 6M² SEM VÁOS E ARGAMASSA DE ASSENTAMENTO COM PREPARO EM BETONEIRA. AF_06/2014	MP	14,10			14,10	36,10	1,0000	-	-	509,01	-	-	0,00%	14,10	509,01	100,00%	-	-	-	0,00%
2.4	S	87893	CHAPISCO APLICADO EM ALVENARIA (SEM PRESENÇA DE VÁOS) E ESTRUTURAS DE CONCRETO DE FACHADA, COM COLHER DE PEDREIRO, ARGAMASSA TRAÇO 1:3 COM PREPARO MANUAL. AF_06/2014	MP	28,20			28,20	5,36	1,0000	-	-	151,15	-	-	0,00%	28,20	151,15	100,00%	-	-	-	0,00%
2.5	S	87528	MASSA ÚNICA, PARA RECEBIMENTO DE PINTURA, EM ARGAMASSA TRAÇO 1:2:8, PREPARO MECÂNICO COM BETONEIRA 400L, APLICADA MANUALMENTE EM FACES INTERNAS DE PAREDES, ESPESSURA DE 20MM, COM EXECUÇÃO DE TALISCAS. AF_08/2014	MP	73,80			73,80	28,85	1,0000	-	-	2.129,13	-	-	0,00%	73,80	2.129,13	100,00%	-	-	-	0,00%
3.4 PINTURA																							
3.1	S	88485	APLICAÇÃO DE FUNDO SELADOR ACRÍLICO EM PAREDES, UMA DEMÃO. AF_06/2014	M2	73,80			73,80	2,29	1,0000	-	-	169,00	-	-	0,00%	-	-	-	73,80	169,00	-	-
3.2	S	88488	APLICAÇÃO MANUAL DE PINTURA COM TINTA LÁTEX ACRÍLICA EM PAREDES, DUAS DEMÃOS. AF_06/2014	MP	73,80			73,80	11,41	1,0000	-	-	842,06	-	-	0,00%	73,80	842,06	100,00%	-	-	-	0,00%
3.3	S	100722	PINTURA COM TINTA ALQUÍDICA DE FUNDO (TIPO ZARCÃO) APLICADA A ROLO OU PINCEL SOBRE SUPERFÍCIES METÁLICAS (EXCETO PERFIL) EXECUTADO EM OBRA (POR DEMÃO). AF_01/2020	MP	20,00			20,00	16,72	1,0000	-	-	334,40	-	-	0,00%	20,00	334,40	100,00%	-	-	-	0,00%
3.4	S	100760	PINTURA COM TINTA ALQUÍDICA DE ACABAMENTO (ESMALTE SINTÉTICO BRILHANTE) APLICADA A ROLO OU PINCEL SOBRE SUPERFÍCIES METÁLICAS (EXCETO PERFIL) EXECUTADO EM OBRA (02 DEMÃOS). AF_01/2020	MP	20,00			20,00	33,00	1,0000	-	-	660,00	-	-	0,00%	20,00	660,00	100,00%	-	-	-	0,00%

Franciely D. de Almeida
Engenheira Civil
CREA-PE 181957666-3

PAUBRASIL CONSTRUTORA EIRELI
CNPJ: 23.198.833/0001-04

PREFEITURA MUNICIPAL DE CORTÊS



O.S DATA:	23/06/2021	VALOR LICITADO	R\$	137.881,81	REPLAN (4)
CONTRATO	015/2021	VALOR CONTRATADO	R\$	137.808,00	
FATOR K	0,8984	SERVIÇO EXCEDENTE			
DATA DE INÍCIO	28-Jun-21	SERVIÇO EXTRA			
PRAZO EXECUÇÃO (DD)	120	SERVIÇO SUPRIMIDO			
TERMINO PREVISTO	26-out-21	VALOR TOTAL	R\$	137.808,00	0,00%
BM - PERÍODO	2/01/2021 - 2/12/2021	SALDO CONTRATUAL	R\$	85.776,48	62,23%
		BM - RS MENSAL	R\$	28.244,17	21,92%
		BM - RS ACUMULADO	R\$	82.123,58	37,88%

OBJETO	CONTRATAÇÃO DE EMPRESA PARA FAZER A MANUTENÇÃO DOS RESERVATÓRIOS D'ÁGUAS, NAS LOCALIDADES ALTO SANTA TEREZINHA E ALTO DO CAMPO, NO MUNICÍPIO DE CORTÊS-PE				
CONTRATADA	PAUBRASIL CONSTRUTORA EIRELI EPP	CNPJ	23.198.833-0001-04		
PROCESSO LICITATÓRIO Nº:	0172021	BDI	28,81%	TABELA(S) DE REFERÊNCIA DE PREÇOS	SINAPI 01/2021 ORSE JANEIRO/2021-1
MODALIDADE:	PREGÃO ELETRÔNICO Nº 0012021-PMC				

PLANILHA DE MEDIÇÃO

ITENS	CODIGO	DESCRIÇÃO DO SERVIÇO	UN	DADOS CONTRATUAIS									MEDIÇÃO NO PERÍODO			MEDIÇÃO ACUMULADA			SALDO A MEDIR		
				QUANTIDADES				FINANCEIRO					QTDE	VALOR	%	QTDE	VALOR	%	QTDE	VALOR	%
				CTR	ADI	SUP	TOTAL	UNITÁRIO	FATOR K	ADITADO	SUPRIMIR	TOTAL									
3.5	S	102219	MP	3,36			3,36	11,32	1,0000	-	-	38,04	-	-	0,00%	-	-	-	3,36	38,04	-
4.0 COBERTA											1.249,88				0,00%			692,71	54,78%	588,15	45,38%
4.1	S	92543	MP	11,76			11,76	13,50	1,0000	-	-	158,76	-	-	0,00%	1,00	28,25	12,76%	10,26	138,51	87,24%
4.2	S	84207	MP	11,76			11,76	41,88	1,0000	-	-	499,16	-	-	0,00%	1,00	62,32	12,78%	10,26	427,64	87,25%
4.3	S	86111	MP	11,76			11,76	51,10	1,0000	-	-	600,94	-	-	0,00%	11,76	809,94	100,00%	-	-	0,00%
5.0 INSTALAÇÕES ELETRICA											1.489,72				0,00%			845,74	58,00%	624,88	41,92%
5.1	S	101877	UND	1,00			1,00	39,31	1,0000	-	-	39,31	-	-	0,00%	-	-	-	1,00	39,31	-
5.2	S	101893	UND	2,00			2,00	86,46	1,0000	-	-	172,92	-	-	0,00%	-	-	-	2,00	172,92	-
5.3	S	81928	M	50,00			50,00	3,27	1,0000	-	-	163,50	-	-	0,00%	-	-	-	50,00	163,50	-
5.4	S	83128	UND	2,00			2,00	109,24	1,0000	-	-	218,48	-	-	0,00%	2,00	218,48	100,00%	-	-	0,00%
5.5	S	10352/ORSE	UND	2,00			2,00	87,99	1,0000	-	-	175,98	-	-	0,00%	2,00	175,98	100,00%	-	-	0,00%
5.6	S	12577/ORSE	UND	1,00			1,00	471,28	1,0000	-	-	471,28	-	-	0,00%	1,00	471,28	100,00%	-	-	0,00%

Franciely D. de Almeida
Engenheira Civil
CREA-PE 181957666-3

PAUBRASIL CONSTRUTORA EIRELI
CNPJ: 23.198.833/0001-04

PREFEITURA MUNICIPAL DE CORTÉS



D.S DATA:	23/08/2021	VALOR LICITADO	R\$	127.000,00	REPLAN (%)	
CONTRATO	01512021	VALOR CONTRATADO	R\$	127.000,00		
FATOR K	0,8984	SERVIÇO EXCEDENTE				
DATA DE INICIO	28-Jun-21	SERVIÇO EXTRA				
PRAZO EXECUÇÃO (DD)	120	SERVIÇO SUPRIMIDO				
TERMINO PREVISTO	26-out-21	VALOR TOTAL	R\$	127.000,00	0,00%	
BM - PERÍODO	28/07/21	27/08/21	SALDO CONTRATUAL	R\$	85.776,48	62,29%
MEDICAO Nº:	2	BM-2	BM - R\$ MENSAL	R\$	30.244,17	21,83%
			BM - R\$ ACUMULADO	R\$	52.123,58	37,88%

OBJETO	CONTRATAÇÃO DE EMPRESA PARA FAZER A MANUTENÇÃO DOS RESERVATÓRIOS D'ÁGUAS, NAS LOCALIDADES ALTO SANTA TEREZINHA E ALTO DO CAMPO, NO MUNICÍPIO DE CORTÉS-PE				
CONTRATADA	PAUBRASIL CONSTRUTORA EIRELI EPP	CNPJ	23.198.833-0001-04		
PROCESSO LICITATÓRIO Nº:	0172021	BDI	26,81%	TABELA(S) DE REFERÊNCIA DE PREÇOS	SINAPI 0112021 ORSE JANEIRO/2021-1
MODALIDADE:	PREGÃO ELETRÔNICO Nº 0012021-PMC				

PLANILHA DE MEDIÇÃO

ITENS	CODIGO	DESCRIÇÃO DO SERVIÇO	UN	DADOS CONTRATUAIS								MEDIÇÃO NO PERÍODO			MEDIÇÃO ACUMULADA			SALDO A MEDIR										
				QUANTIDADES				FINANCEIRO				QTDE	VALOR	%	QTDE	VALOR	%	QTDE	VALOR	%								
				CTR	ADI	SUP	TOTAL	UNITÁRIO	FATOR K	ADITADO	SUPRIMIR										TOTAL							
5.7	S	13284/ORSE	Limpa de 100w, luz branca 6500k, TLN190 - E40, 120° de ângulo de abertura, marca Olight ou similar	UND	1,00				1,00	249,25	1,0000				249,25				1,00	249,25								
6.0 RECUPERAÇÃO DA CALÇADA/ESCALADA																												
6.1	S	84955	CONCRETO FCK = 25MPA, TRAÇO 1:2,3:2,7 (CIMENTO/ AREIA MÉDIA/ BRITA 1) - PREPARO MECÂNICO COM BETONEIRA 400 L, AF_07/2016	M³	5,00				5,00	408,05	1,0000				2.030,25			2,50	1.015,12	50,00%	2,50	1.015,12	50,00%		2,50	1.015,12	50,00%	
7.0 ESQUADRIAS																												
7.1	S	90842	KIT DE PORTA DE MADEIRA PARA PINTURA, SEMI-OCA (LEVE OU MÉDIA), PADRÃO MÉDIO, 80X210CM, ESPESSURA DE 3,5CM, ITENS INCLUSOS: DOBRADIÇAS, MONTAGEM E INSTALAÇÃO DO BATENTE, FECHADURA COM EXECUÇÃO DO FURO - FORNECIMENTO E INSTALAÇÃO DE FERRAGEM	UND	2,00			2,00	878,70	1,0000					1.357,40									2,00	1.357,40			
7.2	S	01758/ORSE	Janela em madeira mista, tipo ficha, de abri, c/ batentes simples (caixilhos), exclusive ferragens	M²	0,48			0,48	211,52	1,0000					101,53			0,48	101,53	100,00%								0,00%
8.0 INSTALAÇÕES HIDRAULICA																												
8.1	S	86931	VASO SANITÁRIO SIFONADO COM CAIXA ACOPLADA LOUÇA BRANCA, INCLUSO ENGATE FLEXÍVEL EM PLÁSTICO BRANCO, 1/2 X 46CM - FORNECIMENTO E INSTALAÇÃO, AF 01/2020	UND	1,00			1,00	375,97	1,0000					375,97									1,00	375,97			100,00%
8.2	S	86942	LAVATORIO LOUÇA BRANCA SUSPENSO, 20,5 X 38CM OU EQUIVALENTE, PADRÃO POPULAR, INCLUSO SIFÃO TIPO GARRAFA EM PVC, VÁLVULA E ENGATE FLEXÍVEL 3/8CM EM PLÁSTICO E TORNEIRA CROMADA DE MESA, PADRÃO POPULAR - FORNECIMENTO E INSTALAÇÃO, AF 01/2018	UND	1,00			1,00	191,59	1,0000					191,59									1,00	191,59			
8.1 DIVERSOS																												
9.1	S	99855	CORRIMÃO SIMPLES, DIÂMETRO EXTERNO = 1 1/2", EM AÇO GALVANIZADO, AF_04/2019_P	M	44,86			44,86	77,71	1,0000					3.486,07									44,86	3.486,07			
9.2	S	87248	REVESTIMENTO CERÂMICO PARA PISO COM PLACAS TIPO ESMALTADA EXTRA DE DIMENSÕES 45X45 CM APLICADA EM AMBIENTES DE ÁREA MENOR QUE 5 M2, AF_06/2014	M²	38,86			38,86	48,89	1,0000					1.892,09			38,86	1.892,09	100,00%								0,00%
RESERVATÓRIO #1 (ALTO DO CAMPO)																												
1.0 SERVIÇOS PRELIMINARES																												
1.1	S	88524	LIMPEZA MANUAL DE VEGETAÇÃO EM TERRENO COM ENXADA, AF_05/2018	M²	380,00			380,00	2,59	1,0000					984,20	380,00	984,20	100,00%	380,00	984,20	100,00%							0,00%

Franciely D. de Almeida
Engenheira Civil
CREA-PE 181957666-3

PAUBRASIL CONSTRUTORA EIRELI
CNPJ: 23.198.833/0001-04

PREFEITURA MUNICIPAL DE CORTÉS



D.S DATA:	23/06/2021	VALOR LICITADO	R\$	137.881,81	REPLAN (%)	
CONTRATO	015/2021	VALOR CONTRATADO	R\$	137.880,88		
FATOR K	0,8904	SERVIÇO EXCEDENTE				
DATA DE INÍCIO	28-Jun-21	SERVIÇO EXTRA				
PRAZO EXECUÇÃO (DD)	120	SERVIÇO SUPRIMIDO				
TERMINO PREVISTO	28-out-21	VALOR TOTAL	R\$	137.880,88	0,89%	
BM - PERÍODO	28/07/21	27/08/21	SALDO CONTRATUAL	R\$	95.774,48	62,28%
			BM - R\$ MENSAL	R\$	38.244,17	21,93%
MEDICÃO Nº: 2		BM-2	BM - R\$ ACUMULADO	R\$	92.123,56	37,88%

OBJETO	CONTRATAÇÃO DE EMPRESA PARA FAZER A MANUTENÇÃO DOS RESERVATÓRIOS D'ÁGUAS, NAS LOCALIDADES ALTO SANTA TEREZINHA E ALTO DO CAMPO, NO MUNICÍPIO DE CORTÉS-PE			
CONTRATADA	PAUBRASIL CONSTRUTORA EIRELI EPP	CNPJ	23.198.833-0001-04	
PROCESSO LICITATÓRIO Nº:	017/2021	BCI	24,81%	TABELA(S) DE REFERÊNCIA DE PREÇOS
MODALIDADE:	PREGÃO ELETRÔNICO Nº 01/2021-PMC			SINAPI 01/2021 ORSE JANEIRO/2021-1

PLANILHA DE MEDIÇÃO

ITENS	Nº	CTR	CODIGO	DESCRIÇÃO DO SERVIÇO	UN	DADOS CONTRATUAIS						MEDIÇÃO NO PERÍODO			MEDIÇÃO ACUMULADA			SALDO A MEDIR						
						QUANTIDADES				FINANCEIRO		QTDE	VALOR	%	QTDE	VALOR	%	QTDE	VALOR	%				
						CTR	ADI	SUP	TOTAL	UNITÁRIO	FATOR K										ADITADO	SUPRIMIR	TOTAL	
3.1	S		86931	VASO SANITÁRIO SIFONADO COM CAIXA ACOPLADA LOUÇA BRANCA, INCLUSO ENGATE FLEXÍVEL EM PLÁSTICO BRANCO, 1/2 X 40CM - FORNECIMENTO E INSTALAÇÃO. AF_01/2020	UND	1,00			1,00	375,97	1,0000	-	-	375,97	-	-	0,00%	-	-	-	1,00	375,97	-	
3.2	S		86942	LAVATÓRIO LOUÇA BRANCA SUSPENSO, 28,5 X 39CM OU EQUIVALENTE, PADRÃO POPULAR, INCLUSO SIFÃO TIPO GARRAFA EM PVC, VÁLVULA E ENGATE FLEXÍVEL 3/8CM EM PLÁSTICO E TORNEIRA CROMADA DE MESA, PADRÃO POPULAR - FORNECIMENTO E INSTALAÇÃO. AF_01/2020	UND	1,00			1,00	191,59	1,0000	-	-	191,59	-	-	0,00%	-	-	-	1,00	191,59	-	
3.3	S		89503	CAIXA D'ÁGUA EM POLIETILENO, 1000 LITROS, COM ACESSÓRIOS	UND	2,00			2,00	742,56	1,0000	-	-	1.485,12	-	-	0,00%	-	-	-	2,00	1.485,12	-	
3.4	S		102113	BOMBA CENTRÍFUGA, TRIFÁSICA, 1 CV OU 0,99 HP, HM 14 A 40 M, Q 0,6 A 8,4 M³/H - FORNECIMENTO E INSTALAÇÃO. AF_12/2020	UND	2,00			2,00	1.074,96	1,0000	-	-	2.149,92	-	-	0,00%	-	-	-	2,00	2.149,92	-	
4.6 PINTURA																								
4.1	S		88485	APLICAÇÃO DE FUNDO SELADOR ACRÍLICO EM PAREDES, UMA DEMÃO. AF_06/2014	MP	386,68			386,68	2,20	1,0000	-	-	7.343,37	-	-	2.269,80	30,64%	-	-	-	386,68	885,50	0,00%
4.2	S		88486	APLICAÇÃO MANUAL DE PINTURA COM TINTA LÁTEX ACRÍLICA EM PAREDES. DUAS DEMÃOS. AF_06/2014	MP	386,68			386,68	11,41	1,0000	-	-	4.412,02	193,34	2.208,00	50,00%	193,34	2.208,00	50,00%	193,34	2.208,01	50,00%	
4.3	S		100722	PINTURA COM TINTA ALQUÍDICA DE FUNDO (TIPO ZARCÃO) APLICADA A ROLO OU PINCEL SOBRE SUPERFÍCIES METÁLICAS (EXCETO PERFIL) EXECUTADO EM OBRA (POR DEMÃO). AF_01/2020	MP	40,00			40,00	16,72	1,0000	-	-	668,80	-	-	0,00%	-	-	-	40,00	668,80	-	
4.4	S		100769	PINTURA COM TINTA ALQUÍDICA DE ACABAMENTO (ESMALTE SINTÉTICO BRILHANTE) APLICADA A ROLO OU PINCEL SOBRE SUPERFÍCIES METÁLICAS (EXCETO PERFIL) EXECUTADO EM OBRA (02 DEMÃOS). AF_01/2020	MP	40,00			40,00	33,00	1,0000	-	-	1.320,00	-	-	0,00%	-	-	-	40,00	1.320,00	-	
4.5	S		102219	PINTURA TINTA DE ACABAMENTO (PIGMENTADA) ESMALTE SINTÉTICO ACETINADO EM MADEIRA, 2 DEMÃOS. AF_01/2021	MP	5,04			5,04	11,32	1,0000	-	-	57,05	-	-	0,00%	-	-	-	5,04	57,05	-	
5.6 COBERTA																								
5.1	S		02543	TRAMA DE MADEIRA COMPOSTA POR TERÇAS PARA TELHADOS DE ATÉ 2 ÁGUAS PARA TELHA ONDULADA DE FIBROCIMENTO, METÁLICA PLÁSTICA OU TERMOACÚSTICA, INCLUSO TRANSPORTE VERTICAL. AF_07/2019	MP	25,95			25,95	13,50	1,0000	-	-	350,33	2,45	33,00	9,42%	2,45	33,00	9,42%	23,51	317,32	90,58%	

Franciely D. de Almeida
Engenheira Civil
CREA/PE 181957666-3

PAUBRASIL CONSTRUTORA EIRELI
CNPJ: 23.198.833/0001-04

PREFEITURA MUNICIPAL DE CORTÉS



O.S DATA:	23/08/2021	VALOR LICITADO	R\$	137.909,81	REPLAN (%)	
CONTRATO	015/2021	VALOR CONTRATADO	R\$	137.909,80		
FATOR K	0,994	SERVIÇO EXCEDENTE				
DATA DE INÍCIO	28-Jun-21	SERVIÇO EXTRA				
PRAZO EXECUÇÃO (DD)	120	SERVIÇO SUPRIMIDO				
TERMINO PREVISTO	28-08-21	VALOR TOTAL	R\$	137.909,80	0,99%	
BM - PERÍODO	28/07/21	27/08/21	SALDO CONTRATUAL	R\$	55.776,40	82,29%
			BM - R\$ MENSAL	R\$	30.244,17	21,93%
			BM - R\$ ACUMULADO	R\$	52.123,56	37,89%

OBJETO	CONTRATAÇÃO DE EMPRESA PARA FAZER A MANUTENÇÃO DOS RESERVATÓRIOS D'ÁGUAS, NAS LOCALIDADES ALTO SANTA TEREZINHA E ALTO DO CAMPO, NO MUNICÍPIO DE CORTÉS-PE			
CONTRATADA	PAUBRASIL CONSTRUTORA EIRELI EPP	CNPJ	23.198.833-0001-04	
PROCESSO LICITATÓRIO Nº:	0172/21	BDI	26,81%	TABELA(S) DE REFERÊNCIA DE PREÇOS
MODALIDADE:	PREGÃO ELETRÔNICO Nº 04/2021-PMC			SINAPI 01/2021 ORSE JANEIRO/2021-1

PLANILHA DE MEDIÇÃO

ITENS	CÓDIGO	DESCRIÇÃO DO SERVIÇO	UN	DADOS CONTRATUAIS									MEDIÇÃO NO PERÍODO			MEDIÇÃO ACUMULADA			SALDO A MEDIR		
				QUANTIDADES				FINANCEIRO					QTDE	VALOR	%	QTDE	VALOR	%	QTDE	VALOR	%
				CTR	ADI	SUP	TOTAL	UNITÁRIO	FATOR K	ADITADO	SUPRIMIR	TOTAL									
8.1	S	80843	UNJ	3,00			3,00	878,70	1,0000	-	-	2,036,10	-	-	0,00%	-	-	-	3,00	2,036,10	-
8.2	S	01750/ORSE	M²	2,00			2,00	211,52	1,0000	-	-	423,04	-	-	0,00%	-	-	-	2,00	423,04	-
8.0 DIVERSOS																					
8.1	S	99855	M	200,55			200,55	77,71	1,0000	-	-	15.584,74	-	-	0,00%	-	-	-	200,55	15.584,74	-
8.2	S	01871/ORSE	M²	102,50			102,50	364,90	1,0000	-	-	37.402,25	-	-	0,00%	-	-	-	102,50	37.402,25	-
8.3	S	87240	M²	38,05			38,05	46,95	1,0000	-	-	1.862,55	-	-	0,00%	-	-	-	38,05	1.862,55	-
8.4	S	09360/ORSE	M²	90,00			90,00	29,40	1,0000	-	-	2.646,00	-	-	0,00%	-	-	-	90,00	2.646,00	-
TOTALIZAÇÃO =																					
							137.909,80					30.244,17	21,93%		52.123,56	37,89%			65.776,40	82,29%	

EMPRESA	FISCAL	ENGENHEIRO FISCAL	SECRETÁRIO DE INFRAESTRUTURA
DE ACORDO	ATESTO	ATESTO	ATESTO

Franciely D. de Almeida
Engenheira Civil
CREA-PE 181957666-3

PAUBRASIL CONSTRUTORA EIRELI
CNPJ: 23.198.833/0001-04

OBJETO		CONTRATAÇÃO DE EMPRESA PARA FAZER A MANUTENÇÃO DOS RESERVATÓRIOS D'ÁGUAS, NAS LOCALIDADES ALTO SANTA TEREZINHA E ALTO DO CAMPO, NO MUNICÍPIO DE CORTÉS-PE											
MEDIÇÃO - 02													
IT	CODIGO	SERVIÇO	UN	MEDIDAS									TOTAL
				C	L	H	E	P	QTDE	A	FATOR		
RESERVATÓRIO 01 (ALTO SANTA TEREZINHA)													
1.0 SERVIÇOS PRELIMINARES													
1.1	98524	LIMPEZA MANUAL DE VEGETAÇÃO EM TERRENO COM ENXADA.AF_05/2018	M²									-	
1.2	97644	REMOÇÃO DE PORTAS, DE FORMA MANUAL, SEM REAPROVEITAMENTO. AF_12/2017	M²									-	
1.3	97650	REMOÇÃO DE TRAMA DE MADEIRA PARA COBERTURA, DE FORMA MANUAL, SEM REAPROVEITAMENTO.	M²									-	
													-
1.4	97647	REMOÇÃO DE TELHAS, DE FIBROCIMENTO, METÁLICA E CERÂMICA, DE FORMA MANUAL, SEM	M²									-	
													-
2.0 RECUPERAÇÃO DO MURO													
2.1	87477	ALVENARIA DE VEDAÇÃO DE BLOCOS CERÂMICOS FURADOS NA VERTICAL DE 9X19X39CM (ESPESSURA 9CM) DE PAREDES COM ÁREA LÍQUIDA MAIOR OU IGUAL A 6M² SEM VÃOS E ARGAMASSA DE ASSENTAMENTO COM PREPARO EM BETONEIRA. AF_06/2014	M²									-	
													-
2.2	87893	CHAPISCO APLICADO EM ALVENARIA (SEM PRESENÇA DE VÃOS) E ESTRUTURAS DE CONCRETO DE FACHADA, COM COLHER DE PEDREIRO. ARGAMASSA TRAÇO 1:3 COM PREPARO MANUAL. AF_06/2014	M²									-	
													-
2.3	87529	MASSA ÚNICA, PARA RECEBIMENTO DE PINTURA, EM ARGAMASSA TRAÇO 1:2:8, PREPARO MECÂNICO COM BETONEIRA 400L, APLICADA MANUALMENTE EM FACES INTERNAS DE PAREDES, ESPESSURA DE 20MM, COM EXECUÇÃO DE TALISCAS. AF_05/2014	M²									-	
													-
3.0 PINTURA													
3.1	88485	APLICAÇÃO DE FUNDO SELADOR ACRÍLICO EM PAREDES, UMA DEMÃO. AF_06/2014	M²									-	
3.2	88489	APLICAÇÃO MANUAL DE PINTURA COM TINTA LÁTEX ACRÍLICA EM PAREDES, DUAS DEMÃOS. AF_06/2014	M²									-	
													-
3.3	100722	PINTURA COM TINTA ALQUÍDICA DE FUNDO (TIPO ZARCÃO) APLICADA A ROLO OU PINCEL SOBRE SUPERFÍCIES METÁLICAS (EXCETO PERFIL) EXECUTADO EM OBRA (POR DEMÃO). AF_01/2020	M²									-	
													-
3.4	100760	PINTURA COM TINTA ALQUÍDICA DE ACABAMENTO (ESMALTE SINTÉTICO BRILHANTE) APLICADA A ROLO OU PINCEL SOBRE SUPERFÍCIES METÁLICAS (EXCETO PERFIL) EXECUTADO EM OBRA (02 DEMÃOS). AF_01/2020	M²									-	
													-
3.5	102219	PINTURA TINTA DE ACABAMENTO (PIGMENTADA) ESMALTE SINTÉTICO ACETINADO EM MADEIRA, 2 DEMÃOS. AF_01/2021	M²									-	
													-
4.0 COBERTA													
4.1	92543	TRAMA DE MADEIRA COMPOSTA POR TERÇAS PARA TELHADOS DE ATÉ 2 ÁGUAS PARA TELHA ONDULADA DE FIBROCIMENTO, METÁLICA, PLÁSTICA OU TERMOACÚSTICA, INCLUSO TRANSPORTE VERTICAL. AF_07/2019	M²									-	
													-
4.2	94207	TELHAMENTO COM TELHA ONDULADA DE FIBROCIMENTO E = 6 MM, COM RECOBRIMENTO LATERAL DE 1/4 DE ONDA PARA TELhado COM INCLINAÇÃO MAIOR QUE 10°, COM ATÉ 2 ÁGUAS, INCLUSO IÇAMENTO. AF_07/2019	M²									-	
													-
5.0 INSTALAÇÕES ELÉTRICA													

Franciele D. de Almeida
Engenheira Civil
CREA-PE 181957666-3

PAUBRASIL CONSTRUTORA EIRELI
CNPJ: 23.198.833/0001-04

6.4	93128	PONTO DE ILUMINAÇÃO RESIDENCIAL INCLUINDO INTERRUPTOR SIMPLES, CAIXA ELÉTRICA, ELETRODUTO, CABO, RASGO, QUEBRA E CHUMBAMENTO (EXCLUINDO LUMINÁRIA E LÂMPADA). AF_01/2016	UND																	5,00
		DEPOSITO/ÁREA EXTERNA																		5,00
																				3,00
6.5	10352/ORS E	Luminária tipo spot de embutir com lâmpada led 15w	UND																	3,00
		DEPOSITOS																		3,00
6.6	12577/ORS E	Refletor Slím LED 150W de potência, branco Frio, 6500k, Autovolt, marca G-light ou similar - Rev 01	UND																	4,00
		ÁREA EXTERNA																		4,00
6.7	13284/ORS E	Lâmpada led 100w, luz branca 6500k, TLN190 - E40, 120° de ângulo de abertura, marca Glight ou similar	UND																	-
7.0	RECUPERAÇÃO DA CALÇADA/ESCALADA																			
7.1	94965	CONCRETO FCK = 25MPa, TRAÇO 1:2,3:2,7 (CIMENTO/ÁREA MÉDIA/BRITA 1) - PREPARO MECÂNICO COM BETONEIRA 400 L. AF_07/2016	M²																	13,60
		ESCALA/CALÇADA																		0,09
																				160,00
8.0	ESQUADRIAS																			
8.1	90843	KIT DE PORTA DE MADEIRA PARA PINTURA, SEMI-ÓCA (LEVE OU MÉDIA), PADRÃO MÉDIO, 80X210CM, ESPESSURA DE 3,5CM, ITENS INCLUSOS: DOBRADIÇAS, MONTAGEM E INSTALAÇÃO DO BATENTE, FECHADURA COM EXECUÇÃO DO FURO - FORNECIMENTO E INSTALAÇÃO. AF_12/2019	UND																	
8.2	01759/ORS E	Janela em madeira mista, tipo ficha, de abrir, c/batentes simples (caixilhos), exclusive ferragens	M²																	
9.0	DIVERSOS																			
9.1	99855	CORRIMÃO SIMPLES, DIÂMETRO EXTERNO = 1 1/2", EM AÇO GALVANIZADO. AF_04 /2019_P	M																	
9.2	01871/ORS E	Gradil de ferro 1/2"x1/2" espaçamento 10cm-montantes de tubo de aço galv. o 2" espaçamento 3m inclusive assentamento	M²																	
9.3	87249	REVESTIMENTO CERÂMICO PARA PISO COM PLACAS TIPO ESMALTADA EXTRA DE DIMENSÕES 45X45 CM APLICADA EM AMBIENTES DE ÁREA MENOR QUE 5 M2. AF_06/2014	M²																	
9.4	09360/ORS E	IMPERMEABILIZAÇÃO COM APLICAÇÃO DE ARGAMASSA POLIMÉRICA TIPO DENVERTEC 100 OU SIMILAR	M²																	

Franciely D. de Almeida
Engenheira Civil
CREA-PE 181957666-3

PAUBRASIL CONSTRUÇÃO S/A
CNPJ: 23.198.833/0001-04

PREFEITURA MUNICIPAL DE CORTÊS



SECRETARIA DE OBRAS E INFRAESTRUTURA

OBJETO

CONTRATAÇÃO DE EMPRESA PARA FAZER A MANUTENÇÃO DOS RESERVATÓRIO DE D'ÁGUA, NAS LOCALIDADES ALTO SANTA TEREZINHA E ALTO DO CAMPO, NO MUNICÍPIO DE CORTÊS-PE.

RELATÓRIO FOTOGRÁFICO

RESERVATÓRIO ALTO DO CAMPO

ANTES

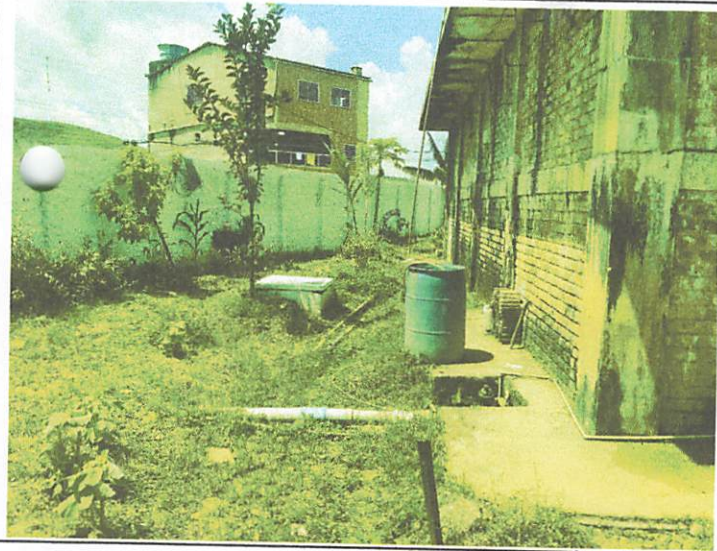

DEPOIS

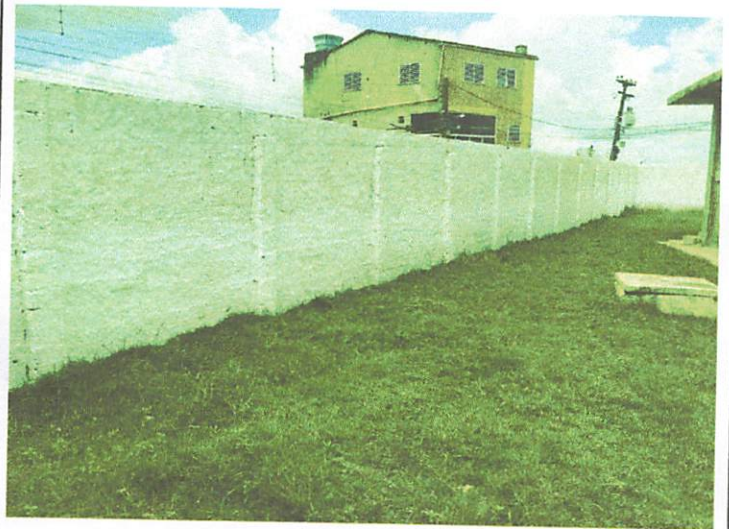

ANTES

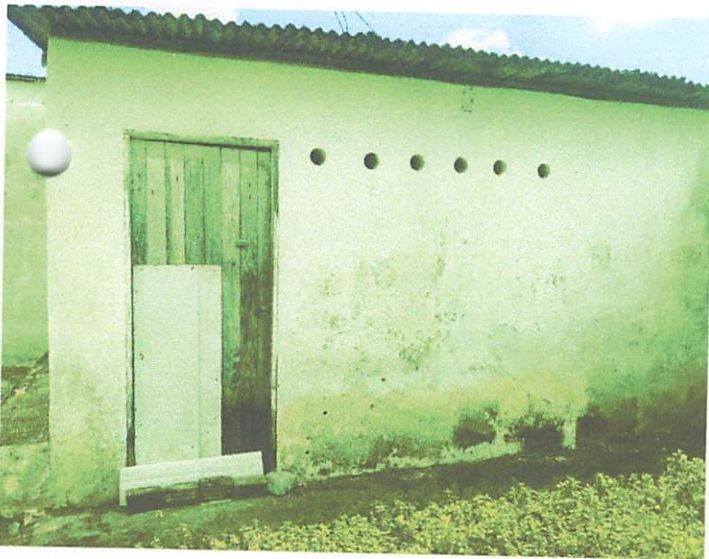

DEPOIS

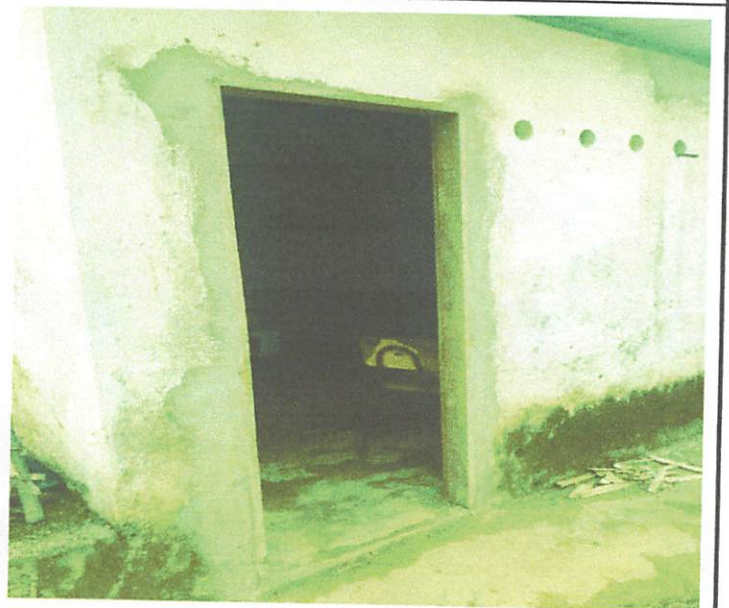

Franciely D. de Almeida
Engenheira Civil
CREA-PE 181957666-3

PAUBRASIL CONSTRUTORA EIRELI
CNPJ: 23.198.833/0001-04

ANTES



DEPOIS



ANTES

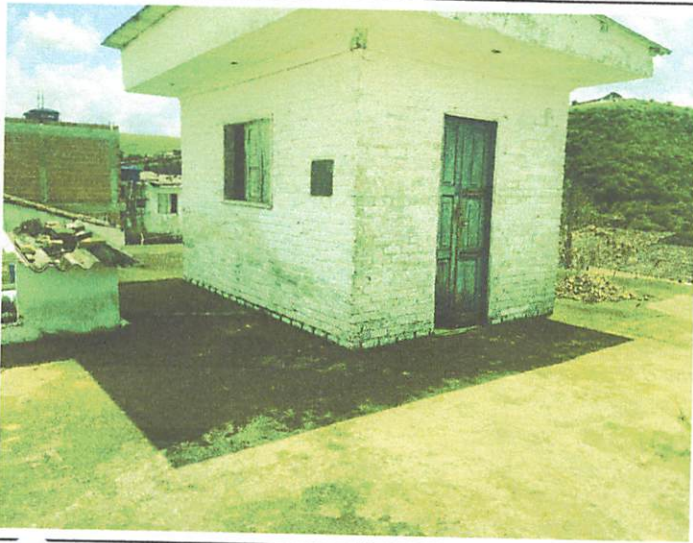

DEPOIS



ANTES

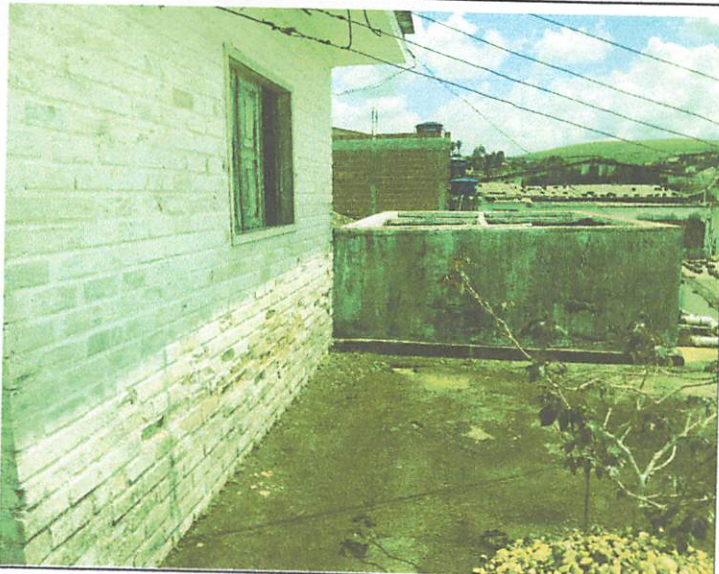

DEPOIS



Franciely D. de Almeida
Engenheira Civil
CREA-PE 181957666-3

PAUBRASIL CONCRETORA EIRELI
CNPJ: 26.198.833/0001-04

PREFEITURA MUNICIPAL DE CORTÊS



SECRETARIA DE OBRAS E INFRAESTRUTURA

OBJETO

CONTRATAÇÃO DE EMPRESA PARA FAZER A MANUTENÇÃO DOS RESERVATÓRIO DE D'ÁGUA, NAS LOCALIDADES ALTO SANTA TEREZINHA E ALTO DO CAMPO, NO MUNICÍPIO DE CORTÊS-PE.

RELATÓRIO FOTOGRÁFICO

RESERVATÓRIO ALTO DO CAMPO

ANTES

DEPOIS

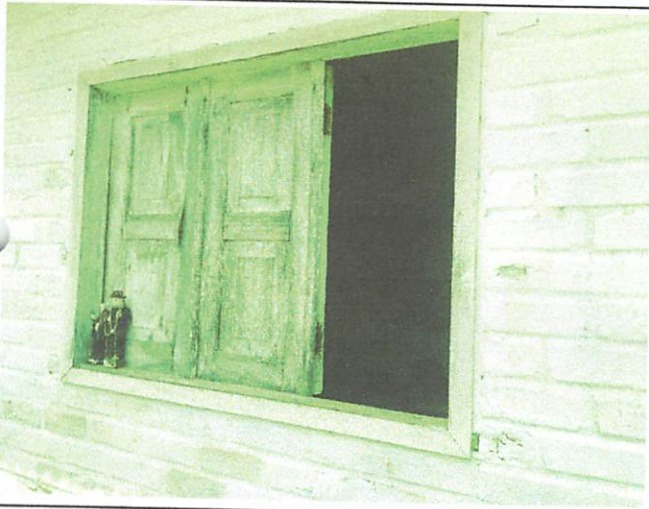

ANTES

DEPOIS



Francieli D. de Almeida
Engenheira Civil
CREA-PE 181957666-3

PAUBRASIL CONSTRUTORA EIRELI
CNPJ: 23.198.533/0001-04

ANTES



DEPOIS



ANTES



DEPOIS

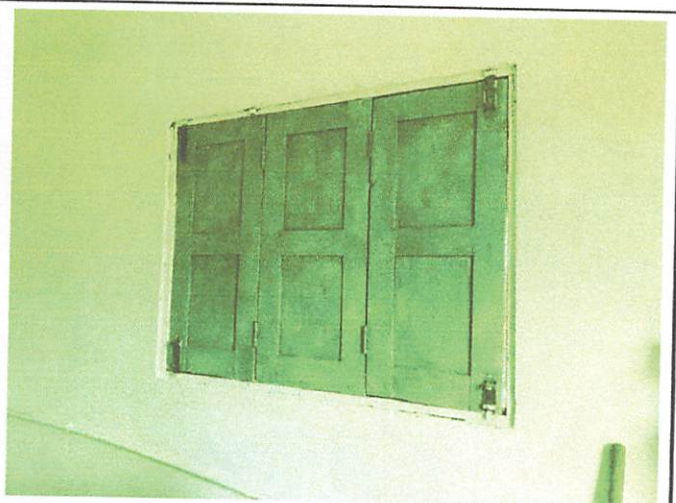

ANTES



DEPOIS

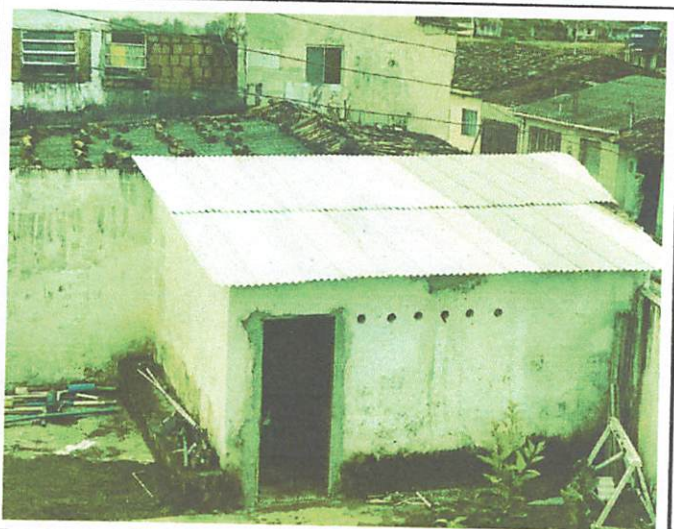

Franciely D. de Almeida
Engenheira Civil
CREA-PE 181957666-3

PAUBRASIL CONSTRUTORA EIRELI
CNPJ: 23.198.333/0001-04

PREFEITURA MUNICIPAL DE CORTÊS



SECRETARIA DE OBRAS E INFRAESTRUTURA

OBJETO

CONTRATAÇÃO DE EMPRESA PARA FAZER A MANUTENÇÃO DOS RESERVATÓRIO DE D'ÁGUA, NAS LOCALIDADES ALTO SANTA TEREZINHA E ALTO DO CAMPO, NO MUNICÍPIO DE CORTÊS-PE.

RELATÓRIO FOTOGRÁFICO

RESERVATÓRIO ALTO DO CAMPO

DURANTE E DEPOIS

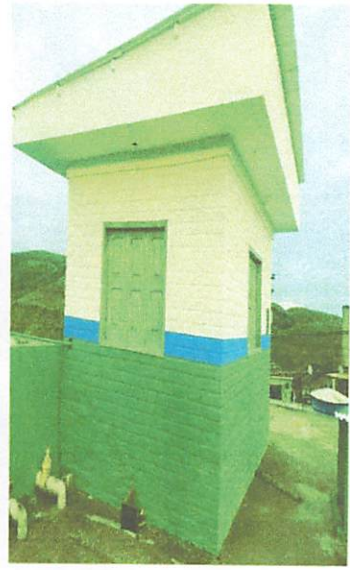
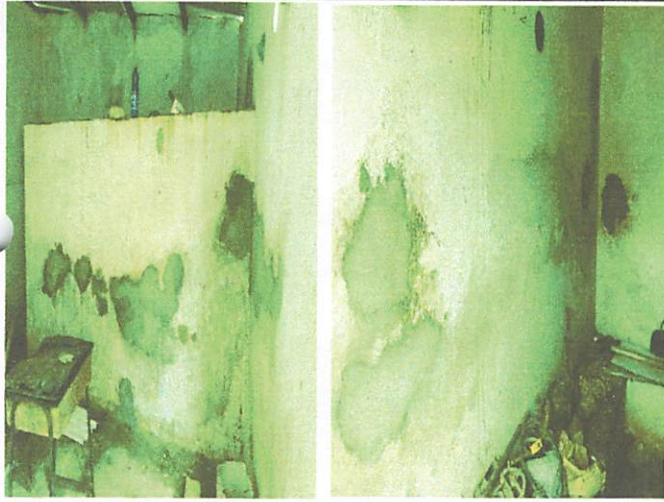

Franciely D. de Almeida
Engenheira Civil
CREA-PE 181957666-3

PAUBRASIL CONSTRUTORA EIRELI
CNPJ: 23.198 333/0001-04



Franciely D. de Almeida
 Engenheira Civil
 CREA-PE 181957666-3

PAUBRASIL CONSTRUTORA EIRELI
 CNPJ: 23.198.333/0001-04