





PREFEITURA MUNICIPAL DE CORTÊS



O.S DATA:	23/06/2021	VALOR LICITADO	R\$	137.981,91	REPLAN (%)
CONTRATO	019/2021	VALOR CONTRATADO	R\$	137.988,00	
FATOR K	0,9994	SERVIÇO EXCEDENTE			
OBJETO	CONTRATAÇÃO DE EMPRESA PARA FAZER A MANUTENÇÃO DOS RESERVATÓRIOS D'ÁGUAS, NAS LOCALIDADES ALTO SANTA TEREZINHA E ALTO DO CAMPO, NO MUNICÍPIO DE CORTÊS-PE				
		DATA DE INÍCIO	28-jun-21	SERVIÇO EXTRA	
		PRAZO EXECUÇÃO (DD)	120	SERVIÇO SUPRIMIDO	
CONTRATADA	PAUBRASIL CONSTRUTORA EIRELI EPP	CNPJ	23.198.833-0001-04	TERMINO PREVISTO	28-out-21
				VALOR TOTAL	R\$ 137.988,00
				BM - PERÍODO	28/08/21 - 22/09/21
				SALDO CONTRATUAL	R\$ 58.725,45
					42,59%
PROCESSO LICITATÓRIO Nº:	017/2021	BCI	29,01%	TABELA(S) DE REFERÊNCIA DE PREÇOS	SINAPI 01/2021 ORSE JANEIRO/2021-1
MODALIDADE:	PREGÃO ELETRÔNICO Nº 091/2021-PMC				
				MEDIÇÃO Nº:	3
				BM-3	
				BM - R\$ MENSAL	R\$ 14.129,69
				BM - R\$ ACUMULADO	R\$ 79.174,50
					57,41%

PLANILHA DE MEDIÇÃO

ITENS	CODIGO	DESCRIÇÃO DO SERVIÇO	UN	DADOS CONTRATUAIS									MEDIÇÃO NO PERÍODO			MEDIÇÃO ACUMULADA			SALDO A MEDIR					
				QUANTIDADES				FINANCEIRO					QTDE	VALOR	%	QTDE	VALOR	%	QTDE	VALOR	%			
				CTR	ADI	SUP	TOTAL	UNITÁRIO	FATOR K	ADITADO	SUPRIMIR	TOTAL												
5.1	S	101877	QUADRO DE DISTRIBUIÇÃO DE ENERGIA EM PVC, DE EMBUTIR, SEM BARRAMENTO, PARA 3 DISJUNTORES - FORNECIMENTO E INSTALAÇÃO. AF_10/2020	UND	1,00				1,00	39,31	1,0000	-	-	39,31	-	-	0,00%	-	-	-	1,00	39,31	-	
5.2	S	101893	DISJUNTOR TRÍPOLAR TIPO NEMA, CORRENTE NOMINAL DE 10 ATÉ 50A - FORNECIMENTO E INSTALAÇÃO. AF_13/2020	UND	1,00				1,00	86,72	1,0000	-	-	86,72	-	-	0,00%	-	-	-	1,00	86,72	-	
5.3	S	91926	CABO DE COBRE FLEXÍVEL ISOLADO, 2,5 MM², ANTI-CHAMA 450/750 V. PARA CIRCUITOS TERMINAIS - FORNECIMENTO E INSTALAÇÃO. AF_12/2015	M	50,00				50,00	3,53	1,0000	-	-	176,50	-	-	0,00%	-	-	-	50,00	176,50	-	
5.4	S	93128	PONTO DE ILUMINAÇÃO RESIDENCIAL INCLUINDO INTERRUPTOR SIMPLES, CAIXA ELÉTRICA, ELETRODUTO, CABO, RASGO, CUEBRA E CHUMBAMENTO (EXC. UNDO LUMINÁRIA E LÂMPADA). AF_01/2016	UND	3,00				3,00	109,50	1,0000	-	-	328,50	-	3,00	100,00%	3,00	328,50	100,00%	-	-	0,00%	
5.5	S	10352/ORSE	Luminária tipo spot de embutir com lâmpada led 15w	UND	1,00				1,00	88,25	1,0000	-	-	88,25	-	-	0,00%	1,00	88,25	100,00%	-	-	0,00%	
5.6	S	12577/ORSE	Refletor Slim LED 150W de potência, branco Frio, 5500k, Autovolt, marca G-light ou similar - Rev 01	UND	2,00				2,00	471,54	1,0000	-	-	943,08	-	-	0,00%	2,00	943,08	100,00%	-	-	0,00%	
5.7	S	13284/ORSE	Lâmpada led 100w, luz branca 6500k, TLN190 - E40, 120° de ângulo de abertura, marca Glight ou similar	UND	2,00				2,00	249,25	1,0000	-	-	498,50	-	-	0,00%	-	-	-	2,00	498,50	-	
6.8	RECUPERAÇÃO DA CALÇADA											-	-	1.920,88	-	-	0,00%				1.920,88	100,00%	-	0,00%
6.1	S	101749	FISO CIMENTADO, TRACO 1:3 (CIMENTO E AREIA), ACABAMENTO LISO, ESPESSURA 4,0 CM, PREPARO MECÂNICO DA ARGAMASSA. AF_09/2020	MF	43,40				43,40	44,26	1,0000	-	-	1.920,88	-	43,40	0,00%				1.920,88	100,00%	-	0,00%
7.8	ESQUADRIAS											-	-	1.713,41	-	-	0,00%				1.034,71	60,39%	678,70	39,61%
7.1	S	90843	KIT DE PORTA DE MADEIRA PARA PINTURA, SEMI-GCA (LEVE OU MÉDIA), PADRÃO MÉDIO, 80X215CM, ESPESSURA DE 3,5CM, ITENS INCLUSOS: DOBRADIÇAS. MONTAGEM E INSTALAÇÃO DO BATENTE, FECHADURA COM EXECUÇÃO DO FURO - FORNECIMENTO E INSTALAÇÃO. AF_12/2019	UND	1,00				1,00	678,70	1,0000	-	-	678,70	-	-	0,00%	-	-	-	1,00	678,70	-	

Franciely D. de Almeida  
Engenheira Civil  
CREA-PE 151957666-3

PAUBRASIL CONSTRUTORA EIRELI  
CNPJ: 23.198.833/0001-04

PREFEITURA MUNICIPAL DE CORTÊS



O.S DATA:	23/06/2021	VALOR LICITADO	R\$	137.981,81	REPLAN (%)								
CONTRATO	019/2021	VALOR CONTRATADO	R\$	137.900,00									
FATOR K	0,9994	SERVIÇO EXCEDENTE											
OBJETO	CONTRATAÇÃO DE EMPRESA PARA FAZER A MANUTENÇÃO DOS RESERVATÓRIOS D'ÁGUAS, NAS LOCALIDADES ALTO SANTA TEREZINHA E ALTO DO CAMPO, NO MUNICÍPIO DE CORTÊS-PE				DATA DE INÍCIO	23-Jun-21	SERVIÇO EXTRA						
					PRAZO EXECUÇÃO (DD)	120	SERVIÇO SUPRIMIDO						
CONTRATADA	PAUBRASIL CONSTRUTORA EIRELI EPP	CNPJ	23.198.833-0001-84		TERMINO PREVISTO	28-out-21	VALOR TOTAL	R\$	137.900,00	0,00%			
PROCESSO LICITATORIO Nº:	017/2021	BDI	28,01%	TABELA(S) DE REFERENCIA DE PREÇOS	SINAPI 01/2021	ORSE JANEIRO/2021-1	BM - PERÍODO	28/06/21	22/08/21	SALDO CONTRATUAL	R\$	58.725,45	42,59%
MODALIDADE:	PREGÃO ELETRÔNICO Nº 09/2021-PMC						MEDICÃO Nº:	3	BM-3	BM - R\$ MENSAL	R\$	14.129,69	10,25%
										BM - R\$ ACUMULADO	R\$	79.174,58	57,41%

PLANILHA DE MEDIÇÃO

ITENS	Nº	CTR	CODIGO	DESCRIÇÃO DO SERVIÇO	UN	DADOS CONTRATUAIS							MEDIÇÃO NO PERÍODO			MEDIÇÃO ACUMULADA			SALDO A MEDIR					
						QUANTIDADES				FINANCEIRO			QTDE	VALOR	%	QTDE	VALOR	%	QTDE	VALOR	%			
						CTR	ADI	SUP	TOTAL	UNITÁRIO	FATOR K	ADITADO										SUPRIMIR	TOTAL	
7.2	S		08900/ORSE	Portão de ferro de abrir com uma folha, com barra quadrada de 1/2" na vertical, uma barra de quadrada de 1/2" na horizontal e quadro com barra de ferro de 1/2", inclusive dobradiças, ferrolhos e chumbadores com parafusos	MP	1,80			1,80	574,84	1,0000	-	-	1.034,71	-	-	0,00%	1,80	1.034,71	100,00%	-	-	-	0,00%
<b>8.8 DIVERSOS</b>														646,10			0,00%			0,00%		646,10		100,00%
8.1	S		98504	PLANTIO DE GRAMA EM PLACAS. AF_05/2018	MP	70,00			70,00	9,23	1,0000	-	-	646,10	-	-	0,00%	-	-	-	70,00	646,10		-
<b>RESERVATÓRIO 02 (ALTO SANTA TEREZINHA)</b>																								
<b>1.0 SERVIÇOS PRELIMINARES</b>														231,34			0,99%		174,50	75,43%		56,84		24,57%
1.1	S		98524	LIMPEZA MANUAL DE VEGETAÇÃO EM TERRENO COM ENXADA. AF_05/2018	MP	6,00			6,00	2,59	1,0000	-	-	15,54	-	-	0,00%	6,00	15,54	100,00%	-	-	-	0,00%
1.2	S		97644	REMOÇÃO DE PORTAS, DE FORMA MANUAL, SEM REAPROVEITAMENTO. AF_12/2017	MP	1,00			1,00	6,48	1,0000	-	-	6,48	-	-	0,00%	1,00	6,48	100,00%	-	-	-	0,00%
1.3	S		97650	REMOÇÃO DE TRAMA DE MADEIRA PARA COBERTURA, DE FORMA MANUAL, SEM REAPROVEITAMENTO. AF_12/2017	MP	10,26			10,26	5,54	1,0000	-	-	56,84	-	-	0,00%	-	-	-	10,26	56,84		-
1.4	S		97647	REMOÇÃO DE TELHAS, DE FIBROCIMENTO, METÁLICA E CERÂMICA, DE FORMA MANUAL, SEM REAPROVEITAMENTO. AF_12/2017	MP	10,26			10,26	2,71	1,0000	-	-	27,80	-	-	0,00%	10,26	27,80	100,00%	-	-	-	0,00%
1.5	S		97631	DEMOLIÇÃO DE ARGAMASSAS, DE FORMA MANUAL, SEM REAPROVEITAMENTO. AF_12/2017	MP	45,80			45,80	2,49	1,0000	-	-	113,54	-	-	0,00%	45,80	113,54	100,00%	-	-	-	0,00%

Franciely D. de Almeida  
Engenheira Civil  
CREA-PE 181957666-3

PAUBRASIL CONSTRUTORA EIRELI  
CNPJ: 23.198.833/0001-04

PREFEITURA MUNICIPAL DE CORTÊS



O.S DATA:	23/06/2021	VALOR LICITADO	R\$	137.981,91	REPLAN (%)	
CONTRATO	015/2021	VALOR CONTRATADO	R\$	137.900,00		
FATOR K	0,9994	SERVIÇO EXCEDENTE				
DATA DE INÍCIO	28-jun-21	SERVIÇO EXTRA				
PRAZO EXECUÇÃO (DD)	120	SERVIÇO SUPRIMIDO				
TERMINO PREVISTO	26-out-21	VALOR TOTAL	R\$	137.900,00	0,00%	
BM - PERÍODO	28/06/21	22/09/21	SALDO CONTRATUAL	R\$	59.725,45	42,59%
MEDIÇÃO N°:	3	BM-3	BM - R\$ MENSAL	R\$	14.129,89	10,25%
			BM - R\$ ACUMULADO	R\$	79.174,59	57,41%

OBJETO	CONTRATAÇÃO DE EMPRESA PARA FAZER A MANUTENÇÃO DOS RESERVATÓRIOS D'ÁGUAS, NAS LOCALIDADES ALTO SANTA TEREZINHA E ALTO DO CAMPO, NO MUNICÍPIO DE CORTÊS-PE				
CONTRATADA	PAUBRASIL CONSTRUTORA EIRELI EPP	CNPJ	23.198.833-0001-04		
PROCESSO LICITATÓRIO N°:	017/2021	BDI	26,01%	TABELA(S) DE REFERÊNCIA DE PREÇOS	SINAPI 01/2021 ORSE JANEIRO/2021-1
MODALIDADE:	PREGÃO ELETRÔNICO N° 08/2021-PMC				

PLANILHA DE MEDIÇÃO

ITENS	CODIGO	DESCRIÇÃO DO SERVIÇO	UN	DADOS CONTRATUAIS								MEDIÇÃO NO PERÍODO			MEDIÇÃO ACUMULADA			SALDO A MEDIR				
				QUANTIDADES				FINANCEIRO				QTDE	VALOR	%	QTDE	VALOR	%	QTDE	VALOR	%		
				CTR	ADI	SUP	TOTAL	UNITÁRIO	FATOR K	ADITADO	SUPRIMIR										TOTAL	
1.6	S	97845	REMOÇÃO DE JANELAS, DE FORMA MANUAL, SEM REAPROVEITAMENTO. AF_12/2017	MP	0,48			0,48	23,20	1,0000	-	-	11,14	-	-	0,00%	0,48	11,14	100,00%	-	-	0,00%
<b>2.0 CONSTRUÇÃO DO WC</b>																						
2.1	S	93358	ESCAVAÇÃO MANUAL DE VALA COM PROFUNDIDADE MENOR OU IGUAL A 1,30 M. AF_03/2016	MP	0,45			0,45	58,80	1,0000	-	-	26,46	-	-	0,00%	0,45	26,46	100,00%	-	-	0,00%
2.2	S	95241	LASTRO DE CONCRETO MAGRO, APLICADO EM PISOS OU RADIER, ESPESSURA DE 5 CM. AF_07/2016	MP	1,20			1,20	23,80	1,0000	-	-	28,56	-	-	0,00%	1,20	28,56	100,00%	-	-	0,00%
2.3	S	87477	ALVENARIA DE VEDAÇÃO DE BLOCOS CERÂMICOS FURADOS NA VERTICAL DE 9X19X39CM (ESPESSURA 9CM) DE PAREDES COM ÁREA LÍQUIDA MAIOR OU IGUAL A 6M² SEM VÃOS E ARGAMASSA DE ASSENTAMENTO COM PREPARO EM BETONEIRA. AF_09/2014	MP	14,10			14,10	36,10	1,0000	-	-	509,01	-	-	0,00%	14,10	509,01	100,00%	-	-	0,00%
2.4	S	87893	CHAPISCO APLICADO EM ALVENARIA (SEM PRESENÇA DE VÃOS) E ESTRUTURAS DE CONCRETO DE FACHADA, COM COLHER DE PEDREIRO, ARGAMASSA TRAÇO 1:3 COM PREPARO MANUAL. AF_06/2014	MP	28,20			28,20	5,36	1,0000	-	-	151,15	-	-	0,00%	28,20	151,15	100,00%	-	-	0,00%
2.5	S	87529	MASSA ÚNICA PARA RECEBIMENTO DE PINTURA, EM ARGAMASSA TRAÇO 1:2:8, PREPARO MECÂNICO COM BETONEIRA 400L, APLICADA MANUALMENTE EM FACES INTERNAS DE PAREDES, ESPESSURA DE 20MM, COM EXECUÇÃO DE TALISCAS. AF_09/2014	MP	73,80			73,80	28,85	1,0000	-	-	2.129,13	-	-	0,00%	73,80	2.129,13	100,00%	-	-	0,00%
<b>3.0 PINTURA</b>																						
3.1	S	88485	APLICAÇÃO DE FUNDO SELADOR ACRÍLICO EM PAREDES, UMA DEMÃO. AF_05/2014	M2	73,80			73,80	2,29	1,0000	-	-	169,00	-	-	0,00%	-	-	-	73,80	169,00	-

Franciely B. de Almeida  
Engenheira Civil  
CREA-PE 181957666-3

PAUBRASIL CONSTRUTORA EIRELI  
CNPJ: 23.198.833/0001-04

PREFEITURA MUNICIPAL DE CORTÊS



O.S DATA:	23/04/2021	VALOR LICITADO	R\$	137.901,91	REPLAN (%)
CONTRATO	01/02/2021	VALOR CONTRATADO	R\$	137.900,00	
FATOR K	0,9994	SERVIÇO EXCEDENTE			
OBJETO	CONTRATAÇÃO DE EMPRESA PARA FAZER A MANUTENÇÃO DOS RESERVATÓRIOS D'ÁGUAS, NAS LOCALIDADES ALTO SANTA TEREZINHA E ALTO DO CAMPO, NO MUNICÍPIO DE CORTÊS-PE				
		DATA DE INÍCIO	28-jun-21	SERVIÇO EXTRA	
		PRAZO EXECUÇÃO (DD)	120	SERVIÇO SUPRIMIDO	
CONTRATADA	PAUBRASIL CONSTRUTORA EIRELI EPP	CNPJ	23.198.833-0001-04	TERMINO PREVISTO	28-out-21
				VALOR TOTAL	R\$ 137.900,00
				BM - PERÍODO	28/08/21 22/08/21
				SALDO CONTRATUAL	R\$ 59.725,45
					R\$ 14.129,69
					R\$ 79.174,50
PROCESSO LICITATORIO Nº:	017/2021	BDI	29,01%	TABELA(S) DE REFERÊNCIA DE PREÇOS	SINAPI 01/2021 ORSE JANEIRO/2021-1
MODALIDADE:	PREGÃO ELETRÔNICO Nº 08/2021-PMC				

PLANILHA DE MEDIÇÃO

ITENS	CODIGO	DESCRIÇÃO DO SERVIÇO	UN	DADOS CONTRATUAIS									MEDIÇÃO NO PERÍODO			MEDIÇÃO ACUMULADA			SALDO A MEDIR			
				QUANTIDADES				FINANCEIRO					QTDE	VALOR	%	QTDE	VALOR	%	QTDE	VALOR	%	
				CTR	ADI	SUP	TOTAL	UNITÁRIO	FATOR K	ADITADO	SUPRIMIR	TOTAL										
3.2	S	88489	MP	73,80			73,80	11,41	1,0000	-	-	842,06	-	-	0,00%	73,80	842,06	100,00%	-	-	-	0,00%
3.3	S	100722	MP	20,00			20,00	16,72	1,0000	-	-	334,40	-	-	0,00%	20,00	334,40	100,00%	-	-	-	0,00%
3.4	S	100760	MP	20,00			20,00	33,00	1,0000	-	-	660,00	-	-	0,00%	20,00	660,00	100,00%	-	-	-	0,00%
3.5	S	102219	MP	3,36			3,36	11,32	1,0000	-	-	38,04	-	-	0,00%	-	-	-	3,36	38,04	-	-
<b>4.0 COBERTA</b>																						
4.1	S	92543	MP	11,76			11,76	13,50	1,0000	-	-	158,76	-	-	0,00%	1,50	36,25	12,76%	10,26	138,51		87,24%
4.2	S	94207	MP	11,76			11,76	41,65	1,0000	-	-	490,16	-	-	0,00%	1,50	62,52	12,76%	10,26	427,64		87,25%
4.3	S	96111	MP	11,76			11,76	51,10	1,0000	-	-	600,94	-	-	0,00%	11,76	600,94	100,00%	-	-	-	0,00%
<b>5.0 INSTALAÇÕES ELETRICA</b>																						
												1,490,72			0,00%	95,74	58,08%			624,98		41,92%

Franciely D. de Almeida  
Engenheira Civil  
CREA-PE 181957666-3

PAUBRASIL CONSTRUTORA EIRELI  
CNPJ: 23.198.833/0001-04

PREFEITURA MUNICIPAL DE CORTÊS



O.S DATA:	23/06/2021	VALOR LICITADO	R\$	137.901,91	REPLAN (%)	
CONTRATO	01/02/2021	VALOR CONTRATADO	R\$	137.900,00		
FATOR K	0,9994	SERVIÇO EXCEDENTE				
DATA DE INÍCIO	28-jun-21	SERVIÇO EXTRA				
PRAZO EXECUÇÃO (DD)	120	SERVIÇO SUPRIMIDO				
TERMINO PREVISTO	28-out-21	VALOR TOTAL	R\$	137.900,00	0,00%	
BM - PERÍODO	28/08/21	22/08/21	SALDO CONTRATUAL	R\$	58.723,46	42,59%
MEDICÇÃO N.º	3	BM-3	BM - R\$ MENSAL	R\$	14.129,69	10,25%
			BM - R\$ ACUMULADO	R\$	79.174,50	57,41%

OBJETO	CONTRATAÇÃO DE EMPRESA PARA FAZER A MANUTENÇÃO DOS RESERVATÓRIOS D'ÁGUAS, NAS LOCALIDADES ALTO SANTA TEREZINHA E ALTO DO CAMPO, NO MUNICÍPIO DE CORTÊS-PE				
CONTRATADA	PAUBRASIL CONSTRUTORA EIRELI EPP	CNPJ	23.198.833-0001-04		
PROCESSO LICITATÓRIO Nº:	017/2021	BDI	26,01%	TABELA(S) DE REFERÊNCIA DE PREÇOS	SINAPI 01/2021 ORSE JANEIRO/2021-1
MODALIDADE:	PREGÃO ELETRÔNICO Nº 09/2021-PMC				

PLANILHA DE MEDIÇÃO

ITENS	CODIGO	DESCRIÇÃO DO SERVIÇO	UN	DADOS CONTRATUAIS									MEDIÇÃO NO PERÍODO			MEDIÇÃO ACUMULADA			SALDO A MEDIR		
				QUANTIDADES				FINANCEIRO					QTDE	VALOR	%	QTDE	VALOR	%	QTDE	VALOR	%
				CTR	ADI	SUP	TOTAL	UNITÁRIO	FATOR K	ADITADO	SUPRIMIR	TOTAL									
5.1	S	101877	UND	1,00			1,00	39,31	1,0000	-	-	39,31	-	-	0,00%	-	-	-	1,00	39,31	-
5.2	S	101893	UND	2,00			2,00	86,46	1,0000	-	-	172,92	-	-	0,00%	-	-	-	2,00	172,92	-
5.3	S	91926	M	50,00			50,00	3,27	1,0000	-	-	163,50	-	-	0,00%	-	-	-	50,00	163,50	-
5.4	S	93128	UND	2,00			2,00	109,24	1,0000	-	-	218,48	-	-	0,00%	2,00	218,48	100,00%	-	-	0,00%
5.5	S	10352/ORSE	UND	2,00			2,00	87,99	1,0000	-	-	175,98	-	-	0,00%	2,00	175,98	100,00%	-	-	0,00%
5.6	S	12577/ORSE	UND	1,00			1,00	471,28	1,0000	-	-	471,28	-	-	0,00%	1,00	471,28	100,00%	-	-	0,00%
5.7	S	13284/ORSE	UND	1,00			1,00	249,25	1,0000	-	-	249,25	-	-	0,00%	-	-	-	1,00	249,25	-
6.8	RECUPERAÇÃO DA CALÇADA/ESCALADA									-	-	2.030,25			0,00%		1.015,12	50,00%		1.015,13	50,00%
6.1	S	04905	M²	5,00			5,00	406,05	1,0000	-	-	2.030,25	-	-	0,00%	2,50	1.015,12	50,00%	2,50	1.015,13	50,00%

Franciely D. de Almeida  
Engenheira Civil  
CREA-PE 181957666-3

PAUBRASIL CONSTRUTORA EIRELI  
CNPJ: 23.198.833/0001-04

PREFEITURA MUNICIPAL DE CORTÊS



O.S DATA:	23/06/2021	VALOR LICITADO	R\$	137.000,91	REPLAN (%)
CONTRATO	019/2021	VALOR CONTRATADO	R\$	137.000,00	
FATOR K	0,9994	SERVIÇO EXCEDENTE			
OBJETO	CONTRATAÇÃO DE EMPRESA PARA FAZER A MANUTENÇÃO DOS RESERVATÓRIOS D'ÁGUAS, NAS LOCALIDADES ALTO SANTA TEREZINHA E ALTO DO CAMPO, NO MUNICÍPIO DE CORTÊS-PE				
		DATA DE INÍCIO	28-jun-21	SERVIÇO EXTRA	
		PRAZO EXECUÇÃO (DD)	120	SERVIÇO SUPRIMIDO	
CONTRATADA	PAUBRASIL CONSTRUTORA EIRELI EPP	CNPJ	23.198.833-0001-84	TERMINO PREVISTO	28-out-21
				VALOR TOTAL	R\$ 137.000,00 0,00%
				BM - PERÍODO	28/06/21 22/09/21
				SALDO CONTRATUAL	R\$ 58.725,45 42,59%
PROCESSO LICITATÓRIO Nº:	017/2021	BDI	26,01%	TABELA(S) DE REFERÊNCIA DE PREÇOS	SINAPI 01/2021 ORSE JANEIRO/2021-1
MODALIDADE:	PREGÃO ELETRÔNICO Nº 09/2021-PMC			MEDIÇÃO Nº:	3
				BM-3	
				BM - R\$ MENSAL	R\$ 14.120,69 10,26%
				BM - R\$ ACUMULADO	R\$ 79.174,50 57,41%

PLANILHA DE MEDIÇÃO

ITENS	CODIGO	DESCRIÇÃO DO SERVIÇO	UN	DADOS CONTRATUAIS								MEDIÇÃO NO PERÍODO			MEDIÇÃO ACUMULADA			SALDO A MEDIR		
				QUANTIDADES				FINANCEIRO				QTDE	VALOR	%	QTDE	VALOR	%	QTDE	VALOR	%
				CTR	ADI	SUP	TOTAL	UNITÁRIO	FATOR K	ADITADO	SUPRIMIR									
<b>7.8 ESQUADRIAS</b>																				
7.1	S	80843	UND	2,00			2,00	678,70	1,0000	-	-	1.458,93	-	-	0,00%	161,53	8,96%	2,00	1.357,40	93,94%
												1.357,40			0,00%				1.357,40	
7.2	S	01759/ORSE	MP	0,48			0,48	211,52	1,0000	-	-	101,53	-	-	0,00%	0,49	103,00%	-	-	0,00%
<b>8.8 INSTALAÇÕES HIDRÁULICA</b>																				
8.1	S	86931	UND	1,00			1,00	375,97	1,0000	-	-	375,97	-	-	0,00%	-	0,00%	1,00	375,97	100,00%
8.2	S	86942	UND	1,00			1,00	191,59	1,0000	-	-	191,59	-	-	0,00%	-	-	1,00	191,59	-
<b>9.8 DIVERSOS</b>																				
9.1	S	09855	M	44,86			44,86	77,71	1,0000	-	-	3.486,07	44,86	3.486,07	100,00%	44,86	100,00%	-	-	0,00%
9.2	S	87249	MP	39,86			39,86	48,69	1,0000	-	-	1.892,09	-	-	0,00%	39,86	100,00%	-	-	0,00%

RESERVATÓRIO 03 (ALTO DO CAMPO)

Franciely D. de Almeida  
Engenheira Civil  
CREA-PE 181957666-3

PAUBRASIL CONSTRUTORA EIRELI  
CNPJ: 23.198.833/0001-04



PREFEITURA MUNICIPAL DE CORTÊS



O.S DATA:	23/04/2021	VALOR LICITADO	R\$	137.909,91	REPLAN (%)
CONTRATO	01/02/2021	VALOR CONTRATADO	R\$	137.909,90	
FATOR K	0,9994	SERVIÇO EXCEDENTE			
OBJETO	CONTRATAÇÃO DE EMPRESA PARA FAZER A MANUTENÇÃO DOS RESERVATÓRIOS D'ÁGUAS, NAS LOCALIDADES ALTO SANTA TEREZINHA E ALTO DO CAMPO, NO MUNICÍPIO DE CORTÊS-PE				
		DATA DE INÍCIO	28-jun-21	SERVIÇO EXTRA	
		PRAZO EXECUÇÃO (DD)	120	SERVIÇO SUPRIMIDO	
CONTRATADA	PAUBRASIL CONSTRUTORA EIRELI EPP	CNPJ	23.198.833-0001-04	TERMINO PREVISTO	26-out-21
				VALOR TOTAL	R\$ 137.909,90 0,00%
		BN - PERÍODO	28/09/21 22/09/21	SALDO CONTRATUAL	R\$ 59.725,45 42,59%
PROCESSO LICITATÓRIO Nº:	017/2021	BDI	26,91%	TABELA(S) DE REFERÊNCIA DE PREÇOS	SINAPI 01/2021 ORSE JANEIRO/2021-1
MODALIDADE:	PREGÃO ELETRÔNICO Nº 08/2021-PMC			MEDICÃO Nº:	3
				BM-3	
				BM - R\$ MENSAL	R\$ 14.129,69 10,25%
				BM - R\$ ACUMULADO	R\$ 79.174,50 57,41%

PLANILHA DE MEDIÇÃO

Nº	CTR	CODIGO	DESCRIÇÃO DO SERVIÇO	UN	DADOS CONTRATUAIS						MEDIÇÃO NO PERÍODO			MEDIÇÃO ACUMULADA			SALDO A MEDIR						
					QUANTIDADES				FINANCEIRO		QTDE	VALOR	%	QTDE	VALOR	%	QTDE	VALOR	%				
					CTR	ADI	SUP	TOTAL	UNITÁRIO	FATOR K										ADTADO	SUPRIMIR	TOTAL	
<b>1.8 SERVIÇOS PRELIMINARES</b>																							
1.1	S	98524	LIMPEZA MANUAL DE VEGETAÇÃO EM TERRENO COM ENXADA.AF_05/2018	MP	380,00				380,00	2,59	1,0000	-	-	1.451,39	-	-	0,00%	380,00	1.230,81	84,80%	220,56	15,20%	
1.2	S	97644	REMOÇÃO DE PORTAS, DE FORMA MANUAL, SEM REAPROVEITAMENTO. AF_12/2017	MP	3,36				3,36	5,46	1,0000	-	-	21,77	-	-	0,00%	3,36	21,77	100,00%	-	-	0,00%
1.3	S	97650	REMOÇÃO DE TRAMA DE MADEIRA PARA COBERTURA, DE FORMA MANUAL, SEM REAPROVEITAMENTO. AF_12/2017	MP	24,45				24,45	5,54	1,0000	-	-	135,45	-	-	0,00%	2,45	13,54	10,00%	22,01	121,91	90,00%
1.4	S	97647	REMOÇÃO DE TELHAS, DE FIBROCIMENTO, METÁLICA E CERÂMICA, DE FORMA MANUAL, SEM REAPROVEITAMENTO. AF_12/2017	MP	24,45				24,45	2,71	1,0000	-	-	66,26	-	-	0,00%	24,45	96,25	99,98%	-	-	0,00%
1.5	S	97631	DEMOLIÇÃO DE ARGAMASSAS, DE FORMA MANUAL, SEM REAPROVEITAMENTO. AF_12/2017	MP	79,24				79,24	2,49	1,0000	-	-	197,31	-	-	0,00%	39,62	98,65	50,00%	39,62	98,65	50,00%
1.6	S	97645	REMOÇÃO DE JANELAS, DE FORMA MANUAL, SEM REAPROVEITAMENTO. AF_12/2017	MP	2,00				2,00	23,20	1,0000	-	-	46,40	-	-	0,00%	2,00	46,43	100,00%	-	-	0,00%
<b>2.9 CONSTRUÇÃO DO WC</b>																							
2.1	S	93358	ESCOVAÇÃO MANUAL DE VALA COM PROFUNDIDADE MENOR O U IGUAL A 1,30 M. AF_03/2016	MP	0,45				0,45	58,80	1,0000	-	-	26,46	-	-	0,00%	-	-	-	0,45	26,46	-

Franciely D. de Almeida  
Engenheira Civil  
CREA-PE 181957666-3

PAUBRASIL CONSTRUTORA EIRELI  
CNPJ: 23.198.833/0001-04

PREFEITURA MUNICIPAL DE CORTÊS



O.S DATA:	23/06/2021	VALOR LICITADO	R\$	137.981,91	REPLAN (%)	
CONTRATO	019/2021	VALOR CONTRATADO	R\$	137.980,00		
FATOR K	0,9994	SERVIÇO EXCEDENTE				
DATA DE INÍCIO	28-jun-21	SERVIÇO EXTRA				
PRAZO EXECUÇÃO (DD)	120	SERVIÇO SUPRIMIDO				
TERMINO PREVISTO	28-out-21	VALOR TOTAL	R\$	137.980,00	0,00%	
BM - PERÍODO	28/08/21	22/08/21	SALDO CONTRATUAL	R\$	58.725,45	42,59%
MEDICÃO Nº: 3	BM-3	BM - R\$ MENSAL	R\$	14.129,89	10,25%	
		BM - R\$ ACUMULADO	R\$	79.174,50	57,41%	

OBJETO	CONTRATAÇÃO DE EMPRESA PARA FAZER A MANUTENÇÃO DOS RESERVATÓRIOS D'ÁGUAS, NAS LOCALIDADES ALTO SANTA TEREZINHA E ALTO DO CAMPO, NO MUNICÍPIO DE CORTÊS-PE				
CONTRATADA	PAUBRASIL CONSTRUTORA EIRELI EPP	CNPJ	23.198.833-0001-04		
PROCESSO LICITATÓRIO Nº:	017/2021	BDI	28,01%	TABELA(S) DE REFERÊNCIA DE PREÇOS	SINAPI 01/2021 ORSE JANEIRO/2021-1
MODALIDADE:	PREGÃO ELETRÔNICO Nº 00/2021-PMC				

PLANILHA DE MEDIÇÃO

ITENS	CODIGO	DESCRIÇÃO DO SERVIÇO	UN	DADOS CONTRATUAIS									MEDIÇÃO NO PERÍODO			MEDIÇÃO ACUMULADA			SALDO A MEDIR		
				QUANTIDADES				FINANCEIRO					QTDE	VALOR	%	QTDE	VALOR	%	QTDE	VALOR	%
				CTR	ADI	SUP	TOTAL	UNITÁRIO	FATOR K	ADITADO	SUPRIMIR	TOTAL									
2.2	S	95241	MP	1,20			1,20	24,06	1,0000	-	-	28,87	-	-	0,00%	-	-	-	1,20	28,87	-
2.3	S	87477	MP	14,10			14,10	36,36	1,0000	-	-	512,68	-	-	0,00%	-	-	-	14,10	512,68	-
2.4	S	87893	MP	28,20			28,20	5,62	1,0000	-	-	158,48	-	-	0,00%	-	-	-	28,20	158,48	-
2.5	S	87529	MP	186,68			186,68	29,11	1,0000	-	-	5.434,25	-	-	0,00%	158,48	4.813,55	84,89%	28,20	820,90	15,11%
<b>3.0 INSTALAÇÕES HIDROSSANITÁRIA</b>												4.202,60	-	-	0,00%	-	-	0,00%		4.202,60	100,00%
3.1	S	86931	UND	1,00			1,00	375,97	1,0000	-	-	375,97	-	-	0,00%	-	-	-	1,00	375,97	-
3.2	S	86942	UND	1,00			1,00	191,59	1,0000	-	-	191,59	-	-	0,00%	-	-	-	1,00	191,59	-

Franciely D. de Almeida  
Engenheira Civil  
CREA-PE 181957666-3

PAUBRASIL CONSTRUTORA EIRELI  
CNPJ: 23.198.833/0001-04

PREFEITURA MUNICIPAL DE CORTÊS



O.S DATA:	23/06/2021	VALOR LICITADO	R\$	137.981,91	REPLAN (%)
CONTRATO	016/2021	VALOR CONTRATADO	R\$	137.980,00	
FATOR K	0,9994	SERVIÇO EXCEDENTE			
OBJETO	CONTRATAÇÃO DE EMPRESA PARA FAZER A MANUTENÇÃO DOS RESERVATÓRIOS D'ÁGUAS, NAS LOCALIDADES ALTO SANTA TEREZINHA E ALTO DO CAMPO, NO MUNICÍPIO DE CORTÊS-PE				
		DATA DE INÍCIO	28-Jun-21	SERVIÇO EXTRA	
		PRAZO EXECUÇÃO (DD)	120	SERVIÇO SUPRIMIDO	
CONTRATADA	PAUBRASIL CONSTRUTORA EIRELI EPP	CNPJ	23.198.833-0001-04	TERMINO PREVISTO	28-out-21
				VALOR TOTAL	R\$ 137.980,00
				BM - PERÍODO	28/09/21 22/09/21
				SALDO CONTRATUAL	R\$ 50.725,45
PROCESSO LICITATÓRIO Nº:	017/2021	BDI	26,01%	TABELA(S) DE REFERÊNCIA DE PREÇOS	SINAPI 01/2021 ORSE JANEIRO/2021-1
MODALIDADE:	PREGÃO ELETRÔNICO Nº 00/2021-PMC			MEDIÇÃO Nº:	3
				BM-3	
				BM - R\$ MENSAL	R\$ 14.129,09
				BM - R\$ ACUMULADO	R\$ 79.174,50

PLANILHA DE MEDIÇÃO

ITENS	Nº	CTR	CODIGO	DESCRIÇÃO DO SERVIÇO	UN	DADOS CONTRATUAIS						MEDIÇÃO NO PERÍODO			MEDIÇÃO ACUMULADA			SALDO A MEDIR						
						QUANTIDADES				FINANCEIRO		QTDE	VALOR	%	QTDE	VALOR	%	QTDE	VALOR	%				
						CTR	ADI	SUP	TOTAL	UNITÁRIO	FATOR K										ADITADO	SUPRIMIR	TOTAL	
3.3	S	88503		CAXA D'ÁGUA EM POLIETILENO, 1000 LITROS, COM ACESSÓRIOS	UND	2,00			2,00	742,56	1,0000	-	-	1.485,12	-	-	0,00%	-	-	-	2,00	1.485,12	-	
3.4	S	102113		BOMBA CENTRIFUGA, TRIFÁSICA, 1 CV OU 0,99 HP, HM 14 A 40 M, Q 0,6 A 8,4 M3H - FORNECIMENTO E INSTALAÇÃO. AF_12/2020	UND	2,00			2,00	1.074,96	1,0000	-	-	2.149,92	-	-	0,00%	-	-	-	2,00	2.149,92	-	
4.6	PINTURA													7.343,37			57,12%				6.499,73	87,16%	942,63	12,84%
4.1	S	88495		APLICAÇÃO DE FUNDO SELADOR ACRÍLICO EM PAREDES, UMA DEMÃO. AF_09/2014	MF	386,68			386,68	2,29	1,0000	-	-	885,50	-	-	0,00%	-	-	-	386,68	885,50	-	
4.2	S	88489		APLICAÇÃO MANUAL DE PINTURA COM TINTA LÁTEX ACRÍLICA EM PAREDES, DUAS DEMÃOS. AF_08/2014	MF	386,68			386,68	11,41	1,0000	-	-	4.412,02	199,00	2.107,50	49,14%	393,34	1.372,93	99,14%	3,34	38,11	0,88%	
4.3	S	100722		PINTURA COM TINTA ALQUÍDICA DE FUNDO (TIPO ZARCÃO) APLICADA A ROLO OU PINCEL SOBRE SUPERFÍCIES METÁLICAS (EXCETO PERFIL) EXECUTADO EM OBRA (POR DEMÃO). AF_01/2020	MF	40,00			40,00	16,72	1,0000	-	-	668,80	40,00	668,80	100,00%	40,00	668,80	100,00%	-	-	0,00%	
4.4	S	100760		PINTURA COM TINTA ALQUÍDICA DE ACABAMENTO (ESMALTE SINTÉTICO BRILHANTE) APLICADA A ROLO OU PINCEL SOBRE SUPERFÍCIES METÁLICAS (EXCETO PERFIL) EXECUTADO EM OBRA (02 DEMÃOS). AF_01/2020	MF	40,00			40,00	33,00	1,0000	-	-	1.320,00	40,00	1.320,00	100,00%	40,00	1.320,00	100,00%	-	-	0,00%	
4.5	S	102219		PINTURA TINTA DE ACABAMENTO (PIGMENTADA) ESMALTE SINTÉTICO ACETINADO EM MADEIRA, 2 DEMÃOS. AF_01/2021	MF	5,04			5,04	11,32	1,0000	-	-	57,05	3,36	36,03	66,66%	3,36	36,03	66,66%	1,68	19,07	33,34%	
5.0	COBERTA													2.757,98			0,00%				1.052,01	38,15%	1.705,98	61,85%

Franciely D. de Almeida  
Engenheira Civil  
CREA-PE 181957666-3

PAUBRASIL CONSTRUTORA EIRELI  
CNPJ: 23.198.833/0001-04

PREFEITURA MUNICIPAL DE CORTÊS



O.S DATA:	23/08/2021	VALOR LICITADO	R\$	137.901,91	REPLAN (%)								
CONTRATO	019/2021	VALOR CONTRATADO	R\$	137.900,00									
FATOR K	0,9984	SERVIÇO EXCEDENTE											
OBJETO	CONTRATAÇÃO DE EMPRESA PARA FAZER A MANUTENÇÃO DOS RESERVATÓRIOS D'ÁGUAS, NAS LOCALIDADES ALTO SANTA TEREZINHA E ALTO DO CAMPO, NO MUNICÍPIO DE CORTÊS-PE				DATA DE INÍCIO	28-Jun-21	SERVIÇO EXTRA						
					PRAZO EXECUÇÃO (DD)	120	SERVIÇO SUPRIMIDO						
CONTRATADA	PAUBRASIL CONSTRUTORA EIRELI EPP	CNPJ	23.198.833-0001-04		TERMINO PREVISTO	28-out-21	VALOR TOTAL	R\$	137.900,00	0,00%			
					BM - PERÍODO	28/08/21	22/08/21	SALDO CONTRATUAL	R\$	59.725,45	42,59%		
PROCESSO LICITATÓRIO Nº:	017/2021	BDI	29,01%	TABELA(S) DE REFERÊNCIA DE PREÇOS	SINAPI 01/2021	ORSE JANEIRO/2021-1	MEDICÃO Nº:	3	BM-3	BM - R\$ MENGAL	R\$	14.129,69	10,25%
MODALIDADE:	PREGÃO ELETRÔNICO Nº 08/2021-PMC									BM - R\$ ACUMULADO	R\$	79.174,50	57,41%

PLANILHA DE MEDIÇÃO

ITENS	CODIGO	DESCRIÇÃO DO SERVIÇO	UN	DADOS CONTRATUAIS									MEDIÇÃO NO PERÍODO			MEDIÇÃO ACUMULADA			SALDO A MEDIR		
				QUANTIDADES				FINANCEIRO					QTDE	VALOR	%	QTDE	VALOR	%	QTDE	VALOR	%
				CTR	ADI	SUP	TOTAL	UNITÁRIO	FATOR K	ADITADO	SUPRIMIR	TOTAL									
5.1	S	92543	MP	25,95			25,95	13,50	1,0000	-	-	350,33	-	-	0,00%	2,45	33,03	9,42%	23,51	317,32	90,58%
5.2	S	94207	MP	25,95			25,95	41,69	1,0000	-	-	1.081,60	-	-	0,00%	34,45	1.019,07	94,22%	1,50	62,52	5,76%
5.3	S	96111	MP	25,95			25,95	51,10	1,0000	-	-	1.326,05	-	-	0,00%	-	-	-	25,95	1.326,05	-
<b>6.0 INSTALAÇÕES ELETRICA</b>												<b>4.370,66</b>			<b>0,00%</b>	<b>2.698,41</b>	<b>61,74%</b>		<b>1.672,25</b>	<b>39,26%</b>	
6.1	S	101877	UND	1,00			1,00	39,31	1,0000	-	-	39,31	-	-	0,00%	-	-	-	1,00	39,31	-
6.2	S	101893	UND	2,00			2,00	86,72	1,0000	-	-	173,44	-	-	0,00%	-	-	-	2,00	173,44	-
6.3	S	91926	M	100,00			100,00	3,53	1,0000	-	-	353,00	-	-	0,00%	-	-	-	100,00	353,00	-
6.4	S	93128	UND	6,00			6,00	109,50	1,0000	-	-	657,00	-	-	0,00%	5,00	547,50	83,33%	1,00	109,50	16,67%
6.5	S	10352/ORSE	UND	3,00			3,00	88,25	1,0000	-	-	264,75	-	-	0,00%	3,00	264,75	100,00%	-	-	0,00%

Franciely D. de Almeida  
Engenheira Civil  
CREA-PE 181957666-3

PAUBRASIL CONSTRUTORA EIRELI  
CNPJ: 23.198.833/0001-04

PREFEITURA MUNICIPAL DE CORTÊS



O.S DATA:	23/08/2021	VALOR LICITADO	R\$	137.981,91	REPLAN (%)	
CONTRATO	019/2021	VALOR CONTRATADO	R\$	137.980,00		
FATOR K	0,9984	SERVIÇO EXCEDENTE				
OBJETO	CONTRATAÇÃO DE EMPRESA PARA FAZER A MANUTENÇÃO DOS RESERVATÓRIOS D'ÁGUAS, NAS LOCALIDADES ALTO SANTA TEREZINHA E ALTO DO CAMPO, NO MUNICÍPIO DE CORTÊS-PE					
DATA DE INÍCIO	28-jun-21	SERVIÇO EXTRA				
PRAZO EXECUÇÃO (DD)	120	SERVIÇO SUPRIMIDO				
CONTRATADA	PAUBRASIL CONSTRUTORA EIRELI EPP	CNPJ	23.198.833-0001-04			
TERMINO PREVISTO	28-out-21	VALOR TOTAL	R\$	137.980,00	0,00%	
BM - PERÍODO	28/08/21	22/09/21	SALDO CONTRATUAL	R\$	58.725,45	42,59%
PROCESSO LICITATÓRIO Nº:	017/2021	BDI	20,01%	TABELA(S) DE REFERÊNCIA DE PREÇOS	SINAPI 01/2021 ORSE JANEIRO/2021-1	
MODALIDADE:	PREGÃO ELETRÔNICO Nº 08/2021-PMC					
MEDIÇÃO Nº:	3	BM-3	BM - R\$ MENSAL	R\$	14.129,69	10,25%
			BM - R\$ ACUMULADO	R\$	79.174,50	57,41%

PLANILHA DE MEDIÇÃO

ITENS	Nº	CTR	CODIGO	DESCRIÇÃO DO SERVIÇO	UN	DADOS CONTRATUAIS						MEDIÇÃO NO PERÍODO			MEDIÇÃO ACUMULADA			SALDO A MEDIR							
						QUANTIDADES				FINANCEIRO		QTDE	VALOR	%	QTDE	VALOR	%	QTDE	VALOR	%					
						CTR	ADI	SUP	TOTAL	UNITÁRIO	FATOR K										ADITADO	SUPRIMIR	TOTAL		
6.6	S		12577/ORSE	Refletor Slim LED 150W de potência, branco Frio, 6500k, Autovolt, marca G-light ou similar - Rev 01	UND	4,00			4,00	471,54	1,0000	-	-	1.886,16	-	-	0,03%	4,00	1.886,16	100,00%	-	-	-	0,00%	
6.7	S		13284/ORSE	Lâmpada led 103w, luz branca 6500k, T1,N190 - E40, 120º de ângulo de abertura, marca Glight ou similar	UND	4,00			4,00	249,25	1,0000	-	-	997,00	-	-	0,03%	-	-	-	4,00	997,00	-	-	
7.0	RECUPERAÇÃO DA CALÇADA/ESCALADA																								
7.1	S		94965	CONCRETO FCK = 25MPA, TRAÇO 1:2,3:2,7 (CIMENTO/ AREIA MÉDIA/ BRITA 1) - PREPARO MECÂNICO COM BETONEIRA 400 L. AF_07/2016	M²	16,00			16,00	406,05	1,0000	-	-	6.496,80	-	-	0,00%	16,00	6.496,80	85,00%	2,40	974,52	15,00%	974,52	15,00%
8.0	ESQUADRIAS																								
8.1	S		90843	KIT DE PORTA DE MADEIRA PARA PINTURA, SEMI-OCA (LEVE OU MÉDIA), PADRÃO MÉDIO, 80X210CM, ESPESSURA DE 3,5CM, ITENS INCLUSOS: DOBRADIÇAS. MONTAGEM E INSTALAÇÃO DO BATENTE, FECHADURA COM EXECUÇÃO DO FURO - FORNECIMENTO E INSTALAÇÃO. AF_12/2019	UND	3,00			3,00	678,70	1,0000	-	-	2.036,10	2,00	1.357,40	56,67%	2,00	1.357,40	68,67%	1,00	678,70	33,33%	1.101,74	44,88%
8.2	S		01759/ORSE	Janela em madeira mista, tipo ficha, de abrir, cibatentes simples (caixilhos), exclusive ferragens	M²	2,00			2,00	211,52	1,0000	-	-	423,04	-	-	0,00%	-	-	-	2,00	423,04	-	-	-
8.0	DIVERSOS																								
8.1	S		90855	CORRIMÃO SIMPLES DIÂMETRO EXTERNO = 1 1/2", EM AÇO GALVANIZADO. AF_04 /2019_P	M	200,55			200,55	77,71	1,0000	-	-	15.584,74	20,00	1.554,20	9,97%	20,00	1.554,20	9,97%	180,55	14.030,54	90,03%	39.482,78	68,67%

Franciely D. de Almeida  
Engenheira Civil  
CREA-PE 181957666-3

PAUBRASIL CONSTRUTORA EIREL.,  
CNPJ: 23.198.833/0001-04



# PREFEITURA MUNICIPAL DE CORTÊS



SECRETARIA DE OBRAS E INFRAESTRUTURA

OBJETO

CONTRATAÇÃO DE EMPRESA PARA FAZER A MANUTENÇÃO DOS RESERVATÓRIO DE D'ÁGUA, NAS LOCALIDADES ALTO SANTA TEREZINHA E ALTO DO CAMPO, NO MUNICÍPIO DE CORTÊS-PE.

RELATÓRIO FOTOGRÁFICO

RESERVATÓRIO 03 (ALTO DO CAMPO)



Franciely D. de Almeida  
Engenheira Civil  
CREA-PE 18/957666-3

PAUBRASIL CONSTRUTORA EIRELI  
CNPJ: 23.198.873/0001-04



RESERVATÓRIO 02 (ALTO SANTA TEREZINHA)



Franciely D. de Almeida  
Engenheira Civil  
CREA-PE 181957666-3

PAUBRASIL CONSTRUTORA EIRELI  
CNPJ: 23.198.833/0001-04



# PREFEITURA MUNICIPAL DE CORTÊS



SECRETARIA DE OBRAS E INFRAESTRUTURA

OBJETO

CONTRATAÇÃO DE EMPRESA PARA FAZER A MANUTENÇÃO DOS RESERVATÓRIO DE D'ÁGUA, NAS LOCALIDADES ALTO SANTA TEREZINHA E ALTO DO CAMPO, NO MUNICÍPIO DE CORTÊS-PE.

RELATÓRIO FOTOGRÁFICO

RESERVATÓRIO 03 (ALTO DO CAMPO)



Franciely D. de Almeida  
Engenheira Civil  
CREA-PE 181957666-3

PAUBRASIL CONSTRUTORA EIRELI  
CNPJ: 23.198.883/0001-04



Franciely D. de Almeida  
Engenheira Civil  
CREA-PE 181957666-3

  
PAUBRASIL CONSTRUTORA EIRELI  
CNPJ: 23.198.933/0001-04

# PREFEITURA MUNICIPAL DE CORTÊS



SECRETARIA DE OBRAS E INFRAESTRUTURA

OBJETO

CONTRATAÇÃO DE EMPRESA PARA FAZER A MANUTENÇÃO DOS RESERVATÓRIO DE D'ÁGUA, NAS LOCALIDADES ALTO SANTA TEREZINHA E ALTO DO CAMPO, NO MUNICÍPIO DE CORTÊS-PE.

RELATÓRIO FOTOGRÁFICO  
RESERVATÓRIO 03 (ALTO DO CAMPO)

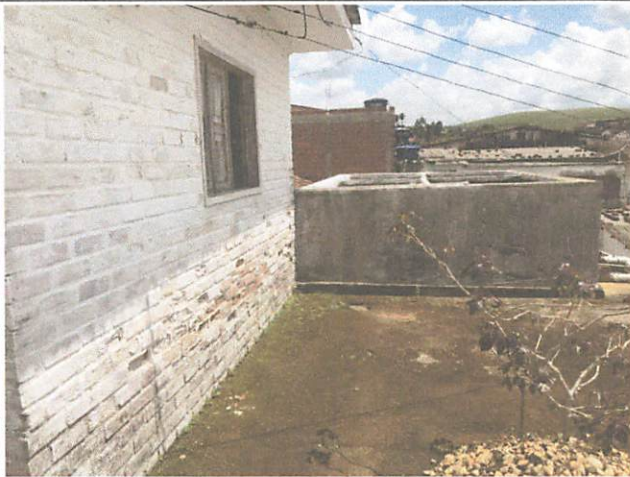

Franciely D. de Almeida  
Engenheira Civil  
CREA-PE 181957666-3

PAUBRASIL CONSTRUTORA EIRELI  
CNPJ: 23.198.833/0001-04

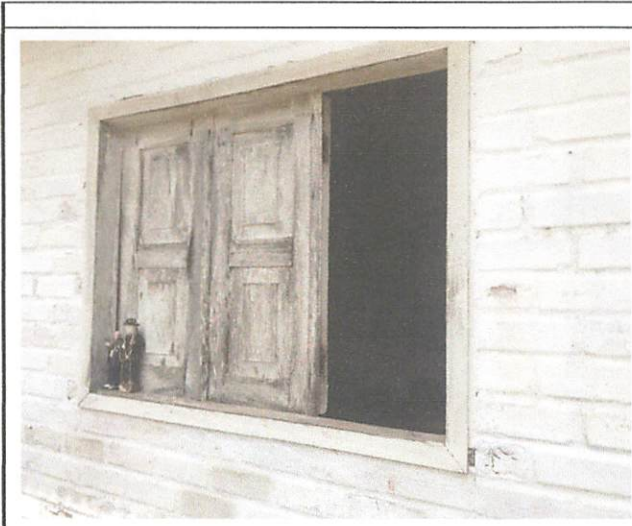

Franciely D. de Almeida  
Engenheira Civil  
CREA-PE 181957666-3

  
PAUBRASIL CONSTRUTORA EIRELI  
CNPJ: 23.198.833/0001-04

# PREFEITURA MUNICIPAL DE CORTÊS



SECRETARIA DE OBRAS E INFRAESTRUTURA

OBJETO

CONTRATAÇÃO DE EMPRESA PARA FAZER A MANUTENÇÃO DOS RESERVATÓRIO DE D'ÁGUA, NAS LOCALIDADES ALTO SANTA TEREZINHA E ALTO DO CAMPO, NO MUNICÍPIO DE CORTÊS-PE.

RELATÓRIO FOTOGRAFICO

RESERVATÓRIO 03 (ALTO DO CAMPO)



Franciely D. de Almeida  
Engenheira Civil  
CREA-PE 181957666-3

PAUBRASIL CONSTRUTORA EIRELI  
CNPJ: 23.198.833/0001-04



Franciely D. de Almeida  
Engenheira Civil  
CREA-PE 181957666-3

PAUBRASIL CONSTRUTORA EIRELI  
CNPJ: 23.198.833/0001-04

# PREFEITURA MUNICIPAL DE CORTÊS



SECRETARIA DE OBRAS E INFRAESTRUTURA

OBJETO

CONTRATAÇÃO DE EMPRESA PARA FAZER A MANUTENÇÃO DOS RESERVATÓRIO DE D'ÁGUA, NAS LOCALIDADES ALTO SANTA TEREZINHA E ALTO DO CAMPO, NO MUNICÍPIO DE CORTÊS-PE.

## RELATÓRIO FOTOGRÁFICO

RESERVATÓRIO 03 (ALTO DO CAMPO)



Franciely D. de Almeida  
Engenheira Civil  
CREA-PE/181957666-3

PAUBRASIL CONSTRUTORA EIRELI  
CNPJ: 23.198.833/0001-04



Franciely D. de Almeida  
Engenheira Civil  
CREA-PE 181957666-3

PAUBRASIL CONSTRUTORA EIRELI  
CNPJ: 25.198.833/0001-04



OBJETO		CONTRATAÇÃO DE EMPRESA PARA FAZER A MANUTENÇÃO DOS RESERVATÓRIOS D'ÁGUAS, NAS LOCALIDADES ALTO SANTA TEREZINHA E ALTO DO CAMPO, NO MUNICÍPIO DE CORTÉS-PE											
MEDIÇÃO - 03													
IT	CODIGO	SERVIÇO	UN	MEDIDAS						QTDE	A	FATOR	TOTAL
				C	L	H	E	P					
RESERVATÓRIO 01 (ALTO SANTA TEREZINHA)													
1.0	SERVIÇOS PRELIMINARES												
1.1	98524	LIMPEZA MANUAL DE VEGETAÇÃO EM TERRENO COM ENXADA.AF_05/2018	M²									-	
1.2	97644	REMOÇÃO DE PORTAS, DE FORMA MANUAL, SEM REAPROVEITAMENTO. AF_12/2017	M²									-	
1.3	97650	REMOÇÃO DE TRAMA DE MADEIRA PARA COBERTURA, DE FORMA MANUAL, SEM	M²									-	
												-	
1.4	97647	REMOÇÃO DE TELHAS, DE FIBROCIMENTO, METÁLICA E CERÂMICA, DE FORMA MANUAL, SEM	M²									-	
												-	
2.0	RECUPERAÇÃO DO MURO												
2.1	87477	ALVENARIA DE VEDAÇÃO DE BLOCOS CERÂMICOS FURADOS NA VERTICAL DE 9X19X39CM (ESPESSURA 9CM) DE PAREDES COM ÁREA LÍQUIDA MAIOR OU IGUAL A 6M² SEM VÃOS E ARGAMASSA DE ASSENTAMENTO COM PREPARO EM BETONEIRA. AF_06/2014	M²									-	
												-	
2.2	87893	CHAPISCO APLICADO EM ALVENARIA (SEM PRESENÇA DE VÃOS) E ESTRUTURAS DE CONCRETO DE FACHADA, COM COLHER DE PEDREIRO. ARGAMASSA TRAÇO 1:3 COM PREPARO MANUAL. AF_06/2014	M²									-	
												-	
2.3	87529	MASSA ÚNICA, PARA RECEBIMENTO DE PINTURA, EM ARGAMASSA TRAÇO 1:2:8, PREPARO MECÂNICO COM BETONEIRA 400L, APLICADA MANUALMENTE EM FACES INTERNAS DE PAREDES, ESPESSURA DE 20MM, COM EXECUÇÃO DE TALISCAS. AF_06/2014	M²									-	
												-	
3.0	PINTURA												
3.1	88485	APLICAÇÃO DE FUNDO SELADOR ACRÍLICO EM PAREDES, UMA DEMÃO. AF_06/2014	M²									-	
3.2	88489	APLICAÇÃO MANUAL DE PINTURA COM TINTA LÁTEX ACRÍLICA EM PAREDES, DUAS DEMÃOS. AF_06/2014	M²									-	
												-	
3.3	100722	PINTURA COM TINTA ALQUÍDICA DE FUNDO (TIPO ZARCÃO) APLICADA A ROLO OU PINCEL SOBRE SUPERFÍCIES METÁLICAS (EXCETO PERFIL) EXECUTADO EM OBRA (POR DEMÃO). AF_01/2020	M²									-	
												-	
3.4	100760	PINTURA COM TINTA ALQUÍDICA DE ACABAMENTO (ESMALTE SINTÉTICO BRILHANTE ) APLICADA A ROLO OU PINCEL SOBRE SUPERFÍCIES METÁLICAS (EXCETO PERFIL) EXECUTADO EM OBRA (02 DEMÃOS). AF_01/2020	M²									-	
												-	
3.5	102219	PINTURA TINTA DE ACABAMENTO (PIGMENTADA) ESMALTE SINTÉTICO ACETINADO EM MADEIRA, 2 DEMÃOS. AF_01/2021	M²									-	
												-	
4.0	COBERTA												
4.1	92543	TRAMA DE MADEIRA COMPOSTA POR TERÇAS PARA TELHADOS DE ATÉ 2 ÁGUAS PARA TELHA ONDULADA DE FIBROCIMENTO, METÁLICA, PLÁSTICA OU TERMOACÚSTICA.INCLUSO TRANSPORTE VERTICAL. AF_07/2019	M²									-	
												-	

Franciely D. de Almeida  
Engenheira Civil  
CREA-PE 181957666-3

PAUBRASIL CONSTRUTORA EIRELI  
CNPJ: 23.198.833/0001-04

OBJETO		CONTRATAÇÃO DE EMPRESA PARA FAZER A MANUTENÇÃO DOS RESERVATÓRIOS D'ÁGUAS, NAS LOCALIDADES ALTO SANTA TEREZINHA E ALTO DO CAMPO, NO MUNICÍPIO DE CORTÊS-PE										
MEDIÇÃO - 03												
IT	CODIGO	SERVIÇO	UN	MEDIDAS								TOTAL
				C	L	H	E	P	QTDE	A	FATOR	
4.2	94207	TELHAMENTO COM TELHA ONDULADA DE FIBROCIMENTO E = 6 MM, COM RECOBRIMENTO LATERAL DE 1/4 DE ONDA PARA TELHADO COM INCLINAÇÃO MAIOR QUE 10°, COM ATÉ 2 ÁGUAS, INCLUSO IÇAMENTO. AF_07/2019	MF									-
<b>5.0 INSTALAÇÕES ELETRICA</b>												
5.1	101877	QUADRO DE DISTRIBUIÇÃO DE ENERGIA EM PVC, DE EMBUTIR, SEM BARRAMENTO, PARA 3 DISJUNTORES - FORNECIMENTO E INSTALAÇÃO. AF_10/2020	UND									-
5.2	101893	DISJUNTOR TRIPOLAR TIPO NEMA, CORRENTE NOMINAL DE 10 ATÉ 50A - FORNECIMENTO E INSTALAÇÃO. AF_10/2020	UND									-
5.3	91926	CABO DE COBRE FLEXÍVEL ISOLADO, 2,5 MM², ANTI-CHAMA 450/750 V, PARA CIRCUITOS TERMINAIS - FORNECIMENTO E INSTALAÇÃO. AF_12/2015	M									-
5.4	93128	PONTO DE ILUMINAÇÃO RESIDENCIAL INCLUINDO INTERRUPTOR SIMPLES, CAIXA ELÉTRICA, ELETRODUTO, CABO, RASGO, QUEBRA E CHUMBAMENTO (EXCLUINDO LUMINÁRIA E LÂMPADA). AF_01/2016	UND									-
5.5	10352/ORS E	Luminária tipo spot de embutir com lâmpada led 15w	UND									-
5.6	12577/ORS E	Refletor Slim LED 150W de potência, branco Frio, 6500k, Autovolt, marca G-light ou similar - Rev 01	UND									-
5.7	13284/ORS E	Lâmpada led 100w, luz branca 6500k, TLN190 - E40, 120° de ângulo de abertura, marca Glight ou similar	UND									-
<b>6.0 RECUPERAÇÃO DA CALÇADA</b>												
6.1	101749	PISO CIMENTADO, TRAÇO 1:3 (CIMENTO E AREIA), ACABAMENTO LISO, ESPESSURA 4,0 CM, PREPARO MECÂNICO DA ARGAMASSA. AF_09/2020	MF									-
<b>7.0 ESQUADRIAS</b>												
7.1	90843	KIT DE PORTA DE MADEIRA PARA PINTURA, SEMIOCA (LEVE OU MÉDIA), PADRÃO MÉDIO, 80X210CM, ESPESSURA DE 3,5CM, ITENS INCLUSOS: DOBRADIÇAS, MONTAGEM E INSTALAÇÃO DO BATENTE, FECHADURA COM EXECUÇÃO DO FURO - FORNECIMENTO E INSTALAÇÃO. AF_12/2019	UND									-
7.2	08900/ORS E	Portão de ferro de abrir com uma folha, com barra quadrada de 1/2" na vertical, uma barra de quadrada de 1/2" na horizontal e quadro com barra de ferro de 1/2", inclusive dobradiças, ferrolhos e chumbadores com parafusos	MF									-
<b>8.0 DIVERSOS</b>												
8.1	98504	PLANTIO DE GRAMA EM PLACAS. AF_05/2018	MF									-
<b>RESERVATÓRIO 02 (ALTO SANTA TEREZINHA)</b>												
<b>1.0 SERVIÇOS PRELIMINARES</b>												
1.1	98524	LIMPEZA MANUAL DE VEGETAÇÃO EM TERRENO COM ENXADA. AF_05/2018	MF									-
1.2	97644	REMOÇÃO DE PORTAS, DE FORMA MANUAL, SEM REAPROVEITAMENTO. AF_12/2017	MF									-
1.3	97650	REMOÇÃO DE TRAMA DE MADEIRA PARA COBERTURA, DE FORMA MANUAL, SEM REAPROVEITAMENTO. AF_12/2017	MF									-
1.4	97647	REMOÇÃO DE TELHAS, DE FIBROCIMENTO, METÁLICA E CERÂMICA, DE FORMA MANUAL, SEM REAPROVEITAMENTO. AF_12/2017	MF									-
1.5	97631	DEMOLIÇÃO DE ARGAMASSAS, DE FORMA MANUAL, SEM REAPROVEITAMENTO. AF_12/2017	MF									-

Franciely D. de Almeida  
Engenheira Civil  
CREA-PE 184957666-3

PAUBRASIL CONSTRUTORA EIRELI  
CNPJ: 23.198.833/0001-04

OBJETO		CONTRATAÇÃO DE EMPRESA PARA FAZER A MANUTENÇÃO DOS RESERVATÓRIOS D'ÁGUAS, NAS LOCALIDADES ALTO SANTA TEREZINHA E ALTO DO CAMPO, NO MUNICÍPIO DE CORTÉS-PE										
MEDIÇÃO - 03												
IT	CODIGO	SERVIÇO	UN	MEDIDAS								TOTAL
				C	L	H	E	P	QTDE	A	FATOR	
1.6	97645	REMOÇÃO DE JANELAS, DE FORMA MANUAL, SEM REAPROVEITAMENTO. AF_12/2017	MF									-
2.0 CONSTRUÇÃO DO WC												
2.1	93358	ESCAVAÇÃO MANUAL DE VALA COM PROFUNDIDADE MENOR OU IGUAL A 1,30 M. AF_03/2016	MF									-
2.2	95241	LASTRO DE CONCRETO MAGRO, APLICADO EM PISOS OU RADIERS, ESPESSURA DE 5 CM. AF_07/2016	MF									-
2.3	87477	ALVENARIA DE VEDAÇÃO DE BLOCOS CERÂMICOS FURADOS NA VERTICAL DE 9X19X39CM (ESPESSURA 9CM) DE PAREDES COM ÁREA LÍQUIDA MAIOR OU IGUAL A 6M² SEM VÃOS E ARGAMASSA DE ASSENTAMENTO COM PREPARO EM BETONEIRA. AF_06/2014	MF									-
2.4	87893	CHAPISCO APLICADO EM ALVENARIA (SEM PRESENÇA DE VÃOS) E ESTRUTURAS DE CONCRETO DE FACHADA, COM COLHER DE PEDREIRO. ARGAMASSA TRAÇO 1:3 COM PREPARO MANUAL. AF_06/2014	MF									-
2.5	87529	MASSA ÚNICA, PARA RECEBIMENTO DE PINTURA, EM ARGAMASSA TRAÇO 1:2:8, PREPARO MECÂNICO COM BETONEIRA 400L, APLICADA MANUALMENTE EM FACES INTERNAS DE PAREDES, ESPESSURA DE 20MM, COM EXECUÇÃO DE TALISCAS. AF_06/2014	MF									-
3.0 PINTURA												
3.1	88485	APLICAÇÃO DE FUNDO SELADOR ACRÍLICO EM PAREDES, UMA DEMÃO. AF_06/2014	M2									-
3.2	88489	APLICAÇÃO MANUAL DE PINTURA COM TINTA LÁTEX ACRÍLICA EM PAREDES, DUAS DEMÃOS. AF_06/2014	MF									-
3.3	100722	PINTURA COM TINTA ALOUÍDICA DE FUNDO (TIPO ZARCÃO) APLICADA A ROLO OU PINCEL SOBRE SUPERFÍCIES METÁLICAS (EXCETO PERFIL) EXECUTADO EM OBRA (POR DEMÃO). AF_01/2020	MF									-
3.4	100760	PINTURA COM TINTA ALOUÍDICA DE ACABAMENTO (ESMALTE SINTÉTICO BRILHANTE) APLICADA A ROLO OU PINCEL SOBRE SUPERFÍCIES METÁLICAS (EXCETO PERFIL) EXECUTADO EM OBRA (02 DEMÃOS). AF_01/2020	MF									-
3.5	102219	PINTURA TINTA DE ACABAMENTO (PIGMENTADA) ESMALTE SINTÉTICO ACETINADO EM MADEIRA. 2 DEMÃOS. AF_01/2021	MF									-
4.0 COBERTA												
4.1	92543	TRAMA DE MADEIRA COMPOSTA POR TERÇAS PARA TELHADOS DE ATÉ 2 ÁGUAS PARA TELHA ONDULADA DE FIBROCIMENTO, METÁLICA, PLÁSTICA OU TERMOACÚSTICA, INCLUSO TRANSPORTE VERTICAL. AF_07/2019	MF									-

Franciely D. de Almeida  
Engenheira Civil  
CREA-PE 181957666-3

PAUBRASIL CONSTRUTORA EIRELI  
CNPJ: 23.198.833/0001-04



OBJETO												
CONTRATAÇÃO DE EMPRESA PARA FAZER A MANUTENÇÃO DOS RESERVATÓRIOS D'ÁGUAS, NAS LOCALIDADES ALTO SANTA TEREZINHA E ALTO DO CAMPO, NO MUNICÍPIO DE CORTÉS-PE												
MEDIÇÃO - 03												
IT	CODIGO	SERVIÇO	UN	MEDIDAS								
				C	L	H	E	P	QTDE	A	FATOR	TOTAL
9.2	87249		MF									-
												-
												-
												-
												-
<b>RESERVATÓRIO 03 (ALTO DO CAMPO)</b>												
<b>1.0 SERVIÇOS PRELIMINARES</b>												
1.1	98524	LIMPEZA MANUAL DE VEGETAÇÃO EM TERRENO COM ENXADA.AF_05/2018	MF									-
1.2	97644	REMOÇÃO DE PORTAS, DE FORMA MANUAL, SEM REAPROVEITAMENTO. AF_12/2017	MF									-
1.3	97650	REMOÇÃO DE TRAMA DE MADEIRA PARA COBERTURA, DE FORMA MANUAL, SEM REAPROVEITAMENTO. AF_12/2017	MF									-
1.4	97647	REMOÇÃO DE TELHAS, DE FIBROCIMENTO, METÁLICA E CERÂMICA, DE FORMA MANUAL, SEM REAPROVEITAMENTO. AF_12/2017	MF									-
1.5	97631	DEMOLIÇÃO DE ARGAMASSAS, DE FORMA MANUAL, SEM REAPROVEITAMENTO. AF_12/2017	MF									-
1.6	97645	REMOÇÃO DE JANELAS, DE FORMA MANUAL, SEM REAPROVEITAMENTO. AF_12/2017	MF									-
<b>2.0 CONSTRUÇÃO DO WC</b>												
2.1	93358	ESCAVAÇÃO MANUAL DE VALA COM PROFUNDIDADE MENOR OU IGUAL A 1,30 M. AF_03/2016	MP									-
2.2	95241	LASTRO DE CONCRETO MAGRO, APLICADO EM PISOS OU RADIER, ESPESSURA DE 5 CM. AF_07/2016	MF									-
2.3	87477	ALVENARIA DE VEDAÇÃO DE BLOCOS CERÂMICOS FURADOS NA VERTICAL DE 9X19X39CM (ESPESSURA 9CM) DE PAREDES COM ÁREA LÍQUIDA MAIOR OU IGUAL A 6M² SEM VÃOS E ARGAMASSA DE ASSENTAMENTO COM PREPARO EM BETONEIRA. AF_06/2014	MF									-
2.4	87893	CHAPISCO APLICADO EM ALVENARIA (SEM PRESEÇA DE VÃOS) E ESTRUTURAS DE CONCRETO DE FACHADA, COM COLHER DE PEDREIRO. ARGAMASSA TRAÇO 1:3 COM PREPARO MANUAL. AF_06/2014	MF									-
2.5	87529	MASSA ÚNICA, PARA RECEBIMENTO DE PINTURA, EM ARGAMASSA TRAÇO 1:2:8, PREPARO MECÂNICO COM BETONEIRA 400L, APLICADA MANUALMENTE EM FACES INTERNAS DE PAREDES, ESPESSURA DE 20MM, COM EXECUÇÃO DE TALISCAS. AF_06/2014	MF									-
<b>3.0 INSTALAÇÕES HIDROSSANITÁRIA</b>												
3.1	86931	VASO SANITÁRIO SIFONADO COM CAIXA ACOPLADA LOUÇA BRANCA, INCLUSO ENGATE FLEXÍVEL EM PLÁSTICO BRANCO, 1/2 X 40CM - FORNECIMENTO E INSTALAÇÃO. AF_01/2020	UND									-
3.2	86942	LAVATÓRIO LOUÇA BRANCA SUSPENSO, 29,5 X 39CM OU EQUIVALENTE, PADRÃO POPULAR, INCLUSO SIFÃO TIPO GARRAFA EM PVC, VÁLVULA E ENGATE FLEXÍVEL 30CM EM PLÁSTICO E TORNEIRA CROMADA DE MESA, PADRÃO POPULAR - FORNECIMENTO E INSTALAÇÃO. AF_01/2020	UND									-
3.3	88503	CAIXA D'ÁGUA EM POLIETILENO, 1000 LITROS, COM ACESSÓRIOS	UND									-
3.4	102113	BOMBA CENTRÍFUGA, TRIFÁSICA, 1 CV OU 0,99 HP, HM 14 A 40 M, Q 0,6 A 8,4 M³/H - FORNECIMENTO E INSTALAÇÃO. AF_12/2020	UND									-

Francieli D. de Almeida  
Engenheira Civil  
CREA-PE 181957666-3

PAUBRASIL CONSTRUTORA EIRELI  
CNPJ: 23.198.853/0001-04

MEMÓRIA - MEDIÇÃO 3 - FL.: 5/7

OBJETO		CONTRATAÇÃO DE EMPRESA PARA FAZER A MANUTENÇÃO DOS RESERVATÓRIOS D'ÁGUAS, NAS LOCALIDADES ALTO SANTA TEREZINHA E ALTO DO CAMPO, NO MUNICÍPIO DE CORTÊS-PE										
MEDIÇÃO - 03												
IT	CODIGO	SERVIÇO	UN	MEDIDAS								TOTAL
				C	L	H	E	P	QTDE	A	FATOR	
<b>4.0 PINTURA</b>												
4.1	88485	APLICAÇÃO DE FUNDO SELADOR ACRÍLICO EM PAREDES, UMA DEMÃO. AF_06/2014	MF									-
4.2	88489	APLICAÇÃO MANUAL DE PINTURA COM TINTA LÁTEX ACRÍLICA EM PAREDES, DUAS DEMÃOS. AF_06/2014	MF									190,00
		DEPOSITO/WC		95,00		2,00						190,00
4.3	100722	PINTURA COM TINTA ALQUÍDICA DE FUNDO (TIPO ZARCÃO) APLICADA A ROLO OU PINCEL SOBRE SUPERFÍCIES METÁLICAS (EXCETO PERFIL) EXECUTADO EM OBRA (POR DEMÃO). AF_01/2020	MF									40,00
		TUBULAÇÕES/PORTÃO								40,00		40,00
4.4	100760	PINTURA COM TINTA ALQUÍDICA DE ACABAMENTO (ESMALTE SINTÉTICO BRILHANTE) APLICADA A ROLO OU PINCEL SOBRE SUPERFÍCIES METÁLICAS (EXCETO PERFIL) EXECUTADO EM OBRA (02 DEMÃOS). AF_01/2020	MF									40,00
		TUBULAÇÕES/PORTÃO								40,00		40,00
4.5	102219	PINTURA TINTA DE ACABAMENTO (PIGMENTADA) ESMALTE SINTÉTICO ACETINADO EM MADEIRA, 2 DEMÃOS. AF_01/2021	MF									3,36
		WC/DEPOSITO			0,80	2,10				2,00		3,36
<b>5.0 COBERTA</b>												
5.1	92543	TRAMA DE MADEIRA COMPOSTA POR TERÇAS PARA TELHADOS DE ATÉ 2 ÁGUAS PARA TELHA ONDULADA DE FIBROCIMENTO, METÁLICA, PLÁSTICA OU TERMOACÚSTICA, INCLUSO TRANSPORTE VERTICAL. AF_07/2019	MF									-
5.2	94207	TELHAMENTO COM TELHA ONDULADA DE FIBROCIMENTO E = 6 MM, COM RECOBRIMENTO LATERAL DE 1/4 DE ONDA PARA TELHADO COM INCLINAÇÃO MAIOR QUE 10°, COM ATÉ 2 ÁGUAS, INCLUSO IÇAMENTO. AF_07/2019	MF									-
5.3	96111	FORRO EM RÉGUAS DE PVC, FRISADO, PARA AMBIENTES RESIDENCIAIS, INCLUSIVE ESTRUTURA DE FIXAÇÃO. AF_05/2017_P	MF									-
<b>6.0 INSTALAÇÕES ELETRICA</b>												
6.1	101877	QUADRO DE DISTRIBUIÇÃO DE ENERGIA EM PVC, DE EMBUTIR, SEM BARRAMENTO, PARA 3 DISJUNTORES - FORNECIMENTO E INSTALAÇÃO. AF_10/2020	UND									-
6.2	101893	DISJUNTOR TRIPOLAR TIPO NEMA, CORRENTE NOMINAL DE 10 ATÉ 50A - FORNECIMENTO E INSTALAÇÃO. AF_10/2020	UND									-
6.3	91926	CABO DE COBRE FLEXÍVEL ISOLADO, 2,5 MM², ANTI-CHAMA 450/750 V, PARA CIRCUITOS TERMINAIS - FORNECIMENTO E INSTALAÇÃO. AF_12/2015	M									-
6.4	93128	PONTO DE ILUMINAÇÃO RESIDENCIAL INCLUINDO INTERRUPTOR SIMPLES, CAIXA ELÉTRICA, ELETRODUTO, CABO, RASGO, QUEBRA E CHUMBAMENTO (EXCLUINDO LUMINÁRIA E LÂMPADA). AF_01/2016	UND									-
6.5	10352/ORS E	Luminária tipo spot de embutir com lâmpada led 15w	UND									-
6.6	12577/ORS E	Refletor Slim LED 150W de potência, branco Frio, 6500k, Autovolt, marca G-light ou similar - Rev 01	UND									-
6.7	13284/ORS E	Lâmpada led 100w, luz branca 6500k, TLN190 - E40, 120° de ângulo de abertura, marca Glight ou similar	UND									-
<b>7.0 RECUPERAÇÃO DA CALÇADA/ESCALADA</b>												
7.1	94965	CONCRETO FCK = 25MPA, TRAÇO 1:2,3:2,7 (CIMENTO/ AREIA MÉDIA/ BRITA 1) - PREPARO MECÂNICO COM BETONEIRA 400 L. AF_07/2016	MF									-
<b>8.0 ESQUADRIAS</b>												

Francieli D. de Almeida  
Engenheira Civil  
CREA-PE 181957666-3

PAUBRASIL CONSTRUTORA EIRELI  
CNPJ: 23.198.833/0001-04

MEMÓRIA - MEDIÇÃO 3 - FL: 6/7

OBJETO		CONTRATAÇÃO DE EMPRESA PARA FAZER A MANUTENÇÃO DOS RESERVATÓRIOS D'ÁGUAS, NAS LOCALIDADES ALTO SANTA TEREZINHA E ALTO DO CAMPO, NO MUNICÍPIO DE CORTÊS-PE												
MEDIÇÃO - 03														
IT	CODIGO	SERVIÇO	UN	MEDIDAS							QTDE	A	FATOR	TOTAL
				C	L	H	E	P						
8.1	90843	KIT DE PORTA DE MADEIRA PARA PINTURA, SEMI-OCA (LEVE OU MÉDIA), PADRÃO MÉDIO, 80X210CM, ESPESSURA DE 3,5CM, ITENS INCLUSOS: DOBRADIÇAS, MONTAGEM E INSTALAÇÃO DO BATENTE, FECHADURA COM EXECUÇÃO DO FURO - FORNECIMENTO E INSTALAÇÃO. AF_12/2019	UND										2,00	
		DEPOSITO/WC								2,00			2,00	
8.2	01759/ORS E	Janela em madeira mista, tipo ficha, de abrir, c/batentes simples (cabalhos), exclusive ferragens	MF										-	
9.0 DIVERSOS														
9.1	99855	CORRIMÃO SIMPLES, DIÂMETRO EXTERNO = 1 1/2", EM AÇO GALVANIZADO. AF_04 /2019_P	M										20,00	
		ESCADA									20,00		20,00	
9.2	01871/ORS E	Gradil de ferro 1/2"x1/2"espaçamento 10cm-montantes de tubo de aço galv. ø 2"espaçamento 3m inclusive assentamento	MF										40,00	
		LAJE				1,00					40,00		40,00	
9.3	87249	REVESTIMENTO CERÂMICO PARA PISO COM PLACAS TIPO ESMALTADA EXTRA DE DIMENSÕES 45X45 CM APLICADA EM AMBIENTES DE ÁREA MENOR QUE 5 M2. AF_06/2014	MF										38,05	
		DEPOSITOS (PISO)		5,65	3,00								16,95	
				3,00	2,50								7,50	
		WC (PISO/PAREDES)		1,00	1,50								1,50	
				1,00		2,30				2,00			4,60	
					1,50	2,50				2,00			7,50	
9.4	09360/ORS E	IMPERMEABILIZAÇÃO COM APLICAÇÃO DE ARGAMASSA POLIMÉRICA TIPO DENVERTEC 100 OU SIMILAR	MF										-	

Franciely D. de Almeida  
Engenheira Civil  
CREA-PE 181957666-3

  
PAUBRASIL CONSTRUTORA EIRELI  
CNPJ: 23.196.833/0001-04