

PREFEITURA MUNICIPAL DE CORTÊS



OS Nº	22/10/2021	VALOR LICITADO	R\$	40.006,74		
CONTRATO	024/2021	VALOR CONTRATADO	R\$	30.804,22	REPLAN (%)	
FATOR K	0,7700	SERVIÇO EXCEDENTE				
DATA DE INÍCIO	22-out-21	SERVIÇO EXTRA				
PRAZO EXECUÇÃO (DD)	365	SERVIÇO SUPRIMIDO				
TERMINO PREVISTO	22-out-22	VALOR TOTAL	R\$	32.467,48	0,00%	
BM - PERÍODO	22/10/21	07/12/21	SALDO CONTRATUAL	R\$	19.739,11	68,80%
			BM - R\$ MENSAL	R\$	12.728,36	39,20%
			BM - R\$ ACUMULADO	R\$	12.728,35	39,20%

OBJETO	CONTRATAÇÃO DE EMPRESA DE ENGENHARIA PARA EXECUÇÃO DE SERVIÇOS DE MANUTENÇÃO PREDIAL, A SEREM REALIZADOS NAS ESCOLAS, DO MUNICÍPIO DE CORTÊS/PE.				
CONTRATADA	PAUBRASIL CONSTRUTORA EIRELI EPP	CNPJ	23.198.833/0001-04		
PROCESSO LICITATÓRIO	015/2021	BDI	26.01	TABELA(S) DE REFERÊNCIA DE PREÇOS	SINAPI 11/2020 - ORSE (OUTUBRO/2020)
MODALIDADE	PREGÃO ELETRÔNICO Nº 004/2021-PMC				

PLANILHA DE MEDIÇÃO

ITENS	CODIGO	DESCRIÇÃO DO SERVIÇO	UN	DADOS CONTRATUAIS								MEDIÇÃO NO PERÍODO			MEDIÇÃO ACUMULADA			SALDO A MEDIR					
				QUANTIDADES				FINANCEIRO				QTDE	VALOR	%	QTDE	VALOR	%	QTDE	VALOR	%			
				CTR	ADI	SUP	TOTAL	UNITÁRIO	FATOR K	ADITADO	SUPRIMIR										TOTAL		
1.0 SERVIÇOS PRELIMINARES																							
1.1	S	4813	PLACA DE OBRA (PARA CONSTRUÇÃO CIVIL) EM CHAPA GALVANIZADA "N. 22", ADESIVADA DE 2,0 X 1,125" M	M²	6,00				6,00	277,21	1,0000	-	-	1.663,26	-	-	0,00%	-	-	0,00%	6,00	1.663,26	100,00%
2.0 COBERTA																							
2.1	S	100330	RETIRADA E RECOLOCAÇÃO DE TELHA CERÂMICA CAPA-CANAL, COM ATÉ DUAS ÁGUAS, INCLUSIVE IÇAMENTO. AF_07/2019	M²	120,00				120,00	14,55	1,0000	-	-	1.746,00	120,00	1.746,00	100,00%	120,00	1.746,00	100,00%	-	-	0,00%
2.2	S	94201	TELHAMENTO COM TELHA CERÂMICA CAPA-CANAL TIPO COLONIAL, COM ATÉ 2 ÁGUAS, INCLUSIVE TRANSPORTE VERTICAL. AF_07/2019	M²	36,00				36,00	40,49	1,0000	-	-	1.457,64	36,00	1.457,64	100,00%	36,00	1.457,64	100,00%	-	-	0,00%
2.3	S	97650	REMOÇÃO DE TRAMA DE MADEIRA PARA COBERTURA, DE FORMA MANUAL, SEM REAPROVEITAMENTO. AF_12/2017	M²	36,00				36,00	5,44	1,0000	-	-	195,84	7,50	40,80	20,83%	7,50	40,80	20,83%	28,50	155,04	79,17%
2.4	S	92541	TRAMA DE MADEIRA COMPOSTA POR RIPAS, CABROS E TERÇAS PARA TELHADOS DE ATÉ 2 ÁGUAS PARA TELHA CERÂMICA CAPA-CANAL, INCLUSIVE TRANSPORTE VERTICAL. AF_07/2019	M²	36,00				36,00	39,08	1,0000	-	-	1.406,88	7,50	293,10	20,83%	7,50	293,10	20,83%	28,50	1.113,78	79,17%
2.5	S	97914	TRANSPORTE COM CAMINHÃO BASCULANTE DE 6 M³, EM VIA URBANA PAVIMENTADA, DMT ATÉ 30 KM (UNIDADE: M3XKM). AF_07/2020	M³XKM	82,56				82,56	1,65	1,0000	-	-	152,74	-	-	0,00%	-	-	0,00%	82,56	152,74	100,00%
2.6	S	97640	REMOÇÃO DE FORROS DE DRYWALL, PVC E FIBROMINERAL, DE FORMA MANUAL, SEM REAPROVEITAMENTO. AF_12/2017	M²	9,11				9,11	1,43	1,0000	-	-	13,03	9,11	13,03	100,00%	9,11	13,03	100,00%	-	-	0,00%
2.7	S	96485	FORRO EM RÉGUAS DE PVC, LISO, PARA AMBIENTES RESIDENCIAIS, INCLUSIVE ESTRUTURA DE FIXAÇÃO. AF_05/2017_P	M²	9,11				9,11	52,28	1,0000	-	-	476,27	9,11	476,27	100,00%	9,11	476,27	100,00%	-	-	0,00%
2.8	S	02324/ORSE	IMUNIZAÇÃO DE MADEIRA CONTRA CUPIM, COM APLICAÇÃO DE 01 DEMÃO DE PENTOX OU SIMILAR	M²	120,00				120,00	13,11	1,0000	-	-	1.573,20	60,00	786,60	50,00%	60,00	786,60	50,00%	60,00	786,60	50,00%
3.0 REVESTIMENTO/IMPERMEABILIZAÇÃO DE PAREDES E LAJES																							
3.1	S	87251	REVESTIMENTO CERÂMICO PARA PISO COM PLACAS TIPO ESMALTADA EXTRA DE DIMENSÕES 45X45 CM APLICADA EM AMBIENTES DE ÁREA MAIOR QUE 10 M2. AF_06/2014	M²	163,80				163,80	31,01	1,0000	-	-	5.699,64	169,75	5.263,94	92,36%	169,75	5.263,94	92,36%	14,05	435,70	7,64%
4.0 PINTURA PAREDES INTERNAS/EXTERNAS																							
4.1	S	88415	APLICAÇÃO MANUAL DE FUNDO SELADOR ACRILICO EM PAREDES EXTERNAS DE CASAS. AF_06/2014	M²	246,70				246,70	2,26	1,0000	-	-	557,54	-	-	0,00%	-	-	0,00%	246,70	557,54	100,00%
4.2	S	88483	APLICAÇÃO DE FUNDO SELADOR LÁTEX PVA EM PAREDES, UMA DEMÃO. AF_06/2014	M²	141,05				141,05	2,58	1,0000	-	-	363,91	-	-	0,00%	-	-	0,00%	141,05	363,91	100,00%

Franciely D. de Almeida
Engenheira Civil
CREA-PE 181957666-3

PAUBRASIL CONSTRUTORA EIRELI
CNPJ: 23.198.833/0001-04

PREFEITURA MUNICIPAL DE CORTÊS



OS Nº	22/10/2021	VALOR LICITADO	R\$	40.006,74	
CONTRATO	024/2021	VALOR CONTRATADO	R\$	30.804,22	REPLAN (%)
FATOR K	0,7700	SERVIÇO EXCEDENTE			
DATA DE INÍCIO	22-out-21	SERVIÇO EXTRA			
PRAZO EXECUÇÃO (DD)	365	SERVIÇO SUPRIMIDO			
TERMINO PREVISTO	22-out-22	VALOR TOTAL	R\$	32.467,48	0,00%
BM - PERÍODO	22/10/21 - 07/12/21	SALDO CONTRATUAL	R\$	19.739,11	60,80%
		BM - R\$ MENSAL	R\$	12.728,36	39,20%
		BM - R\$ ACUMULADO	R\$	12.728,35	39,20%

OBJETO	CONTRATAÇÃO DE EMPRESA DE ENGENHARIA PARA EXECUÇÃO DE SERVIÇOS DE MANUTENÇÃO PREDIAL, A SEREM REALIZADOS NAS ESCOLAS, DO MUNICÍPIO DE CORTÊS/PE.				
CONTRATADA	PAUBRASIL CONSTRUTORA EIRELI EPP	CNPJ	23.198.833/0001-04		
PROCESSO LICITATÓRIO	015/2021	BDI	26,01	TABELA(S) DE REFERÊNCIA DE PREÇOS	SINAPI 11/2020 - ORSE (OUTUBRO/2020)
MODALIDADE	PREGÃO ELETRÔNICO Nº 004/2021-PMC				

PLANILHA DE MEDIÇÃO

ITENS	CODIGO	DESCRIÇÃO DO SERVIÇO	UN	DADOS CONTRATUAIS								MEDIÇÃO NO PERÍODO			MEDIÇÃO ACUMULADA			SALDO A MEDIR							
				QUANTIDADES				FINANCEIRO				QTDE	VALOR	%	QTDE	VALOR	%	QTDE	VALOR	%					
				CTR	ADI	SUP	TOTAL	UNITÁRIO	FATOR K	ADITADO	SUPRIMIR										TOTAL				
4.3	S	88487	APLICAÇÃO MANUAL DE PINTURA COM TINTA LÁTEX PVA EM PAREDES, DUAS DEMÃOS. AF_06/2014	M²	141,05				141,05	8,53	1,0000				1.203,16	-	-	0,00%	-	-	-	141,05	1.203,16	-	
4.4	S	95626	APLICAÇÃO MANUAL DE TINTA LÁTEX ACRILICA EM PAREDE EXTERNAS DE CASAS, DUAS DEMÃOS. AF_11/2016	M²	246,70				246,70	11,79	1,0000	-	-		2.908,59	-	-	0,00%	-	-	-	246,70	2.908,59	-	
4.5	S	100722	PINTURA COM TINTA ALQUÍDICA DE FUNDO (TIPO ZARCÃO) APLICADA A ROLO OU PINCEL SOBRE SUPERFÍCIES METÁLICAS (EXCETO PERFIL) EXECUTADO EM OBRA (POR DEMÃO). AF_01/2020	M²	20,40				20,40	18,55	1,0000	-	-		337,62	-	-	0,00%	-	-	-	20,40	337,62	-	
4.6	S	100760	PINTURA COM TINTA ALQUÍDICA DE ACABAMENTO (ESMALTE SINTÉTICO BRILHANTE) APLICADA A ROLO OU PINCEL SOBRE SUPERFÍCIES METÁLICAS (EXCETO PERFIL) EXECUTADO EM OBRA (02 DEMÃOS). AF_01/2020	M²	26,40				26,40	32,93	1,0000	-	-		671,77	-	-	0,00%	-	-	-	26,40	671,77	-	
4.7	S	73739/001	PINTURA ESMALTE ACETINADO EM MADEIRA, DUAS DEMÃOS	M²	27,72				27,72	15,33	1,0000	-	-		424,95	-	-	0,00%	-	-	-	27,72	424,95	-	
4.8	S	88482	APLICAÇÃO DE FUNDO SELADOR LÁTEX PVA EM TETO, UMA DEMÃO. AF_06/2014	M²	10,21				10,21	2,81	1,0000	-	-		28,69	-	-	0,00%	-	-	-	10,21	28,69	-	
4.8	S	88486	APLICAÇÃO MANUAL DE PINTURA COM TINTA LÁTEX PVA EM TETO, DUAS DEMÃOS. AF_06/2014	M²	10,21				10,21	9,53	1,0000	-	-		97,30	-	-	0,00%	-	-	-	10,21	97,30	-	
5.0	INSTALAÇÕES ELÉTRICAS											-	-		7.933,70			1.486,98	18,74%			1.486,98	18,74%	6.446,72	81,26%
5.1	S	97665	REMOÇÃO DE LUMINÁRIAS, DE FORMA MANUAL, SEM REAPROVEITAMENTO. AF_12/2017	UND	20,00				20,00	0,88	1,0000	-	-		17,60	-	-	0,00%	-	-	-	20,00	17,60	-	
5.2	S	93128	PONTO DE ILUMINAÇÃO RESIDENCIAL INCLUINDO INTERRUPTOR SIMPLES, CAIXA ELÉTRICA, ELETRODUTO, CABO, FASGO, QUEBRA E CHUMBAMENTO (EXCLUINDO LUMINÁRIA E LÂMPADA). AF_01/2016	UND	6,00				6,00	106,09	1,0000	-	-		636,54	6,00	636,54	100,00%	6,00	636,54	100,00%	-	-	-	0,00%
5.3	S	10352/ORSE	LUMINÁRIA TIPO SPOT DE EMBUTIR COM LÂMPADA LED 15W	UND	20,00				20,00	70,87	1,0000	-	-		1.417,40	12,00	850,44	60,00%	12,00	850,44	60,00%	8,00	566,96	40,00%	
5.4	S	13286/ORSE	LÂMPADA LED 15W DE POTÊNCIA, LUZ BRANCA AUTOVOLT, MARCA GUIGHT OU SIMILAR	UND	10,00				10,00	22,27	1,0000	-	-		222,70	-	-	0,00%	-	-	-	10,00	222,70	-	
5.5	S	000075434	TAMPA CEGA EM PVC PARA CONDULETE 4 X 2"	UND	6,00				6,00	4,45	1,0000	-	-		26,70	-	-	0,00%	-	-	-	6,00	26,70	-	
5.6	S	00632/ORSE	REVISÃO DE PONTO DE INTERRUPTOR COM REPOSIÇÃO DO INTERRUPTOR E FIAÇÃO	PT	12,00				12,00	63,75	1,0000	-	-		765,00	-	-	0,00%	-	-	-	12,00	765,00	-	
5.7	S	00629/ORSE	REVISÃO DE PONTO DE TOMADA DE FORÇA TIPO 1	PT	25,00				25,00	38,10	1,0000	-	-		952,50	-	-	0,00%	-	-	-	25,00	952,50	-	
5.8	S	00624/ORSE	REVISÃO DE PONTO DE LUZ TIPO 1, EM TETO OU PAREDE	PT	10,00				10,00	18,90	1,0000	-	-		189,00	-	-	0,00%	-	-	-	10,00	189,00	-	

Franciely D. de Almeida
Engenheira Civil
CREA-PE 181957666-3

PAUBRASIL CONSTRUTORA EIRELI
CNPJ: 23.198.833/0001-04

PREFEITURA MUNICIPAL DE CORTÊS



OS Nº	22/10/2021	VALOR LICITADO	R\$	40.006,74	REPLAN (%)
CONTRATO	024/2021	VALOR CONTRATADO	R\$	30.804,22	
FATOR K	0,7700	SERVIÇO EXCEDENTE			
DATA DE INÍCIO	22-out-21	SERVIÇO EXTRA			
PRAZO EXECUÇÃO (DD)	365	SERVIÇO SUPRIMIDO			
TERMINO PREVISTO	22-out-22	VALOR TOTAL	R\$	32.467,48	0,00%
BM - PERÍODO	22/10/21 - 07/12/21	SALDO CONTRATUAL	R\$	19.739,11	60,80%
		BM - R\$ MENSAL	R\$	12.728,36	39,20%
		BM - R\$ ACUMULADO	R\$	12.728,35	39,20%

OBJETO	CONTRATAÇÃO DE EMPRESA DE ENGENHARIA PARA EXECUÇÃO DE SERVIÇOS DE MANUTENÇÃO PREDIAL, A SEREM REALIZADOS NAS ESCOLAS, DO MUNICÍPIO DE CORTÊS/PE.				
CONTRATADA	PAUBRASIL CONSTRUTORA EIRELI EPP	CNPJ	23.198.833/0001-04		
PROCESSO LICITATÓRIO	015/2021	BDI	26.01	TABELA(S) DE REFERÊNCIA DE PREÇOS	SINAPI 11/2020 - ORSE (OUTUBRO/2020)
MODALIDADE	PREGÃO ELETRÔNICO Nº 004/2021-PMC				

PLANILHA DE MEDIÇÃO

ITENS	Nº	CTR	CODIGO	DESCRIÇÃO DO SERVIÇO	UN	DADOS CONTRATUAIS					MEDIÇÃO NO PERÍODO			MEDIÇÃO ACUMULADA			SALDO A MEDIR										
						QUANTIDADES				FINANCEIRO				QTDE	VALOR	%	QTDE	VALOR	%	QTDE	VALOR	%					
						CTR	ADI	SUP	TOTAL	UNITÁRIO	FATOR K	ADITADO	SUPRIMIR										TOTAL				
5.5	S		12808/ORSE	REFLETOR SLIM LED 200W DE POTÊNCIA, BRANCO FRIO, 6500K, AUTOVOLT, MARCA G-LIGHT OU SIMILAR	UND	6,00				6,00	617,71	1,0000	-	-	3.706,26	-	-	0,00%	-	-	-	6,00	3.706,26	-	-	-	
6.0	INSTALAÇÕES HIDRAULICAS/HIDROSSANITÁRIAS														1.696,98			481,66	28,38%			481,66	28,38%			1.215,32	71,62%
6.1	S		86906	TORNEIRA CROMADA DE MESA, 1/2 OU 3/4, PARA LAVATORIO, PADRÃO POPULAR - FORNECIMENTO E INSTALAÇÃO. AF_01/2020	UND	2,00				2,00	47,01	1,0000	-	-	94,02	2,00	94,02	100,00%	2,00	94,02	100,00%	-	-	-	-	-	0,00%
6.2	S		86885	ENGATE FLEXÍVEL EM PLÁSTICO BRANCO, 1/2 X 40CM - FORNECIMENTO E INSTALAÇÃO UN CR 8.93 LAÇÃO. AF_01/2020	UND	1,00				1,00	8,62	1,0000	-	-	8,62	1,00	8,62	100,00%	1,00	8,62	100,00%	-	-	-	-	-	0,00%
6.3	S		86883	SIFÃO DO TIPO FLEXÍVEL EM PVC 1 X 1.1/2 - FORNECIMENTO E INSTALAÇÃO. AF_01/2020	UND	3,00				3,00	8,44	1,0000	-	-	25,32	3,00	25,32	100,00%	3,00	25,32	100,00%	-	-	-	-	-	0,00%
6.4	S		01204/ORSE	Revisão de ponto de água tipo 1	UND	4,00				4,00	18,56	1,0000	-	-	74,24	-	-	0,00%	-	-	-	4,00	74,24	-	-	-	-
6.5	S		01680/ORSE	Revisão de ponto de esgoto tipo	UND	4,00				4,00	26,13	1,0000	-	-	104,52	-	-	0,00%	-	-	-	4,00	104,52	-	-	-	-
6.6	S		100849	ASSENTO SANITARIO CONVENCIONAL - FORNECIMENTO E INSTALACAO. AF_01/2020	UND	3,00				3,00	24,72	1,0000	-	-	74,16	3,00	74,16	100,00%	3,00	74,16	100,00%	-	-	-	-	-	0,00%
6.7	S		95544	PAPELEIRA DE PAREDE EM METAL CROMADO SEM TAMPAS, INCLUSO FIXAÇÃO. AF_01/2020	UND	3,00				3,00	47,95	1,0000	-	-	143,85	3,00	143,85	100,00%	3,00	143,85	100,00%	-	-	-	-	-	0,00%
6.8	S		95547	SABONETEIRA PLASTICA TIPO DISPENSER PARA SABONETE LIQUIDO COM RESERVATORIO 800 A 1500 ML, INCLUSO FIXAÇÃO. AF_01/2020	UND	3,00				3,00	62,60	1,0000	-	-	187,80	-	-	0,00%	-	-	-	3,00	187,80	-	-	-	-
6.9	S		00011743-1	RALO SIFONADO PVC REDONDO CONICO, 100 X 40 MM, COM GRELHA BRANCA REDONDA	UND	1,00				1,00	6,78	1,0000	-	-	6,78	1,00	6,78	100,00%	1,00	6,78	100,00%	-	-	-	-	-	0,00%
6.10	S		02052/ORSE	Caixa de descarga de sãorepor completa akros ou similar	UND	3,00				3,00	42,97	1,0000	-	-	128,91	3,00	128,91	100,00%	3,00	128,91	100,00%	-	-	-	-	-	0,00%
6.11	S		12208/ORSE	Porta papel toalha para papel interfolha 2 ou 3 dobras, injetado com a frente em plástico ABS branco, com visor frontal para controle de substituição do papel interfolha e fundo em Plástico ABS cinza.	UND	3,00				3,00	89,88	1,0000	-	-	269,64	-	-	0,00%	-	-	-	3,00	269,64	-	-	-	-
6.12	S		05048/ORSE	Caixa d'agua de polietileno - instalada, exceto base de apoio, cap. 1000 litros	UND	1,00				1,00	579,12	1,0000	-	-	579,12	-	-	0,00%	-	-	-	1,00	579,12	-	-	-	-
7.0	ESQUADRIAS														1.611,35			682,34	42,35%			682,33	42,35%			929,00	57,65%
7.1	S		01859/ORSE	Revisão do esquadria de ferro	M²	7,30				7,30	75,08	1,0000	-	-	548,08	-	-	0,00%	-	-	-	7,30	548,08	-	-	-	-
7.2	S		01797/ORSE	REVISÃO DE ESQUADRIA DE MADEIRA	M²	10,50				10,50	60,63	1,0000	-	-	636,57	4,20	254,64	40,06%	4,20	254,64	40,06%	6,30	380,92	59,93%	-	-	59,93%
7.3	S		97644	REMOÇÃO DE PORTAS DE FORMA MANUAL, SEM REAPROVEITAMENTO. AF_12/2017	M²	1,68				1,68	6,38	1,0000	-	-	10,72	1,68	10,72	100,00%	1,68	10,71	100,91%	-	-	-	-	-	0,00%

Franciely D. de Almeida
Engenheira Civil
CREA-PE 181957666-3

PAUBRASIL CONSTRUTORA EIRELI
CNPJ: 23.198.833/0001-04

PREFEITURA MUNICIPAL DE CORTÊS



OBJETO										OS Nº		22/10/2021		VALOR LICITADO		R\$		40.066,74		REPLAN (%)																			
CONTRATADA										CONTRATO		024/2021		VALOR CONTRATADO		R\$		30.804,22																					
PROCESSO LICITATÓRIO										FATOR K		0,7700		SERVIÇO EXCEDENTE																									
MODALIDADE										DATA DE INÍCIO		22-out-21		SERVIÇO EXTRA																									
TABELA(S) DE REFERÊNCIA DE PREÇOS										PRAZO EXECUÇÃO (DD)		365		SERVIÇO SUPRIMIDO																									
EMPRESA										TERMINO PREVISTO		22-out-22		VALOR TOTAL		R\$		32.467,48		0,00%																			
FISCAL										BM - PERÍODO		22/10/21 07/12/21		SALDO CONTRATUAL		R\$		19.739,11		60,80%																			
SECRETARIO DE INFRAESTRUTURA										MEDIÇÃO Nº: 1		BM-1		BM - R\$ MENSAL		R\$		12.728,36		39,20%																			
SECRETARIO DE INFRAESTRUTURA										MEDIÇÃO Nº: 1		BM-1		BM - R\$ ACUMULADO		R\$		12.728,35		39,20%																			
PLANILHA DE MEDIÇÃO																																							
ITENS		CODIGO	DESCRIÇÃO DO SERVIÇO	UN	DADOS CONTRATUAIS								MEDIÇÃO NO PERÍODO			MEDIÇÃO ACUMULADA			SALDO A MEDIR																				
Nº	CTR				QUANTIDADES				FINANCEIRO				QTDE	VALOR	%	QTDE	VALOR	%	QTDE	VALOR	%																		
					CTR	ADI	SUP	TOTAL	UNITÁRIO	FATOR K	ADITADO	SUPRIMIR										TOTAL																	
7.4	S	90822	PORTA DE MADEIRA PARA PINTURA, SEMI-OCA (LEVE OU MEDIA), 80X210CM, ESPESSURA DE 3,6CM, INCLUSO DÔBRADIÇAS - FORNECIMENTO E INSTALAÇÃO. AF_12/2019	UND	2,00				2,00	208,48	1,0000	-	-	416,98	2,00	416,98	100,00%	2,00	416,98	100,00%	-	-	0,00%	-	-	0,00%	247,42	100,00%											
8.0 DIVERSOS												-	-	247,42		-	0,00%		-	0,00%		-	-	0,00%	247,42	100,00%													
8.1	S	72118	VIDRO TEMPERADO INCOLOR, ESPESSURA 6MM, FORNECIMENTO E INSTALACAO, INCLUSIVE MASSA PARA VEDACAO	M²	1,29				1,29	191,80	1,0000	-	-	247,42		-	0,00%		-	0,00%		1,29	247,42		-	-													
TOTALIZAÇÃO =															32.467,48		12.728,36	39,20%		12.728,35	39,20%		19.739,11	60,80%															
EMPRESA										FISCAL										ENGENHEIRO FISCAL										SECRETARIO DE INFRAESTRUTURA									
DE ACORDO										ATESTO										ATESTO										ATESTO									
																				Franciely D. de Almeida Engenheira Civil CREA-PE 181957666-3																			

PAUBRASIL CONSTRUTORA EIRELI
CNPJ: 23.198.833/0001-04

OBJETO		CONTRATAÇÃO DE EMPRESA DE ENGENHARIA PARA EXECUÇÃO DE SERVIÇOS DE MANUTENÇÃO PREDIAL, A SEREM REALIZADOS NAS ESCOLAS, DO MUNICÍPIO DE CORTÉS/PE.									
MEDIÇÃO - 01 ESCOLA MUNICIPAL NOSSA SENHORA DE FATIMA											
IT	CODIGO	SERVIÇO	UN	MEDIDAS							TOTAL
				C	L	H	E	P	QTDE	A	
1.0 SERVIÇOS PRELIMINARES											
1.1	4813	PLACA DE OBRA (PARA CONSTRUÇÃO CIVIL) EM CHAPA GALVANIZADA "N. 22", ADESIVADA, DE *2,0 X 1,125" M	M²								-
2.0 COBERTA											
2.1	100330	RETIRADA E RECOLOCAÇÃO DE TELHA CERÂMICA CAPA-CANAL, COM ATÉ DUAS ÁGUAS, INCLUSO IÇAMENTO. AF_07/2019	M²								120,00
		EM TODO PRÉDIO		20,00	6,00						120,00
2.2	94201	TELHAMENTO COM TELHA CERÂMICA CAPA-CANAL, TIPO COLONIAL, COM ATÉ 2 ÁGUAS, INCLUSO TRANSPORTE VERTICAL. AF_07/2019	M²								36,00
		EM TODO PRÉDIO		20,00	6,00					0,30	36,00
2.3	97650	REMOÇÃO DE TRAMA DE MADEIRA PARA COBERTURA, DE FORMA MANUAL, SEM REAPROVEITAMENTO. AF_12/2017	M²								7,50
		EM TODO PRÉDIO		5,00	1,50						7,50
2.4	92541	TRAMA DE MADEIRA COMPOSTA POR RIPAS, CAIBROS E TERÇAS PARA TELHADOS DE ATÉ 2 ÁGUAS PARA TELHA CERÂMICA CAPA-CANAL, INCLUSO TRANSPORTE VERTICAL. AF_07/2019	M²								7,50
		EM TODO PRÉDIO		5,00	1,50						7,50
2.5	97914	TRANSPORTE COM CAMINHÃO BASCULANTE DE 6 M³, EM VIA URBANA PAVIMENTADA, DMT ATÉ 30 KM (UNIDADE: M3XKM). AF_07/2020	M³XKM								-
2.6	97640	REMOÇÃO DE FORROS DE DRYWALL, PVC E FIBROMINERAL, DE FORMA MANUAL, SEM REAPROVEITAMENTO. AF_12/2017	M²								11
		SALA DE AULA 04		7,97	3,81					0,30	9,11
2.7	96485	FORRO EM RÉGUAS DE PVC, LISO, PARA AMBIENTES RESIDENCIAIS, INCLUSIVE ESTRUTURA DE FIXAÇÃO. AF_05/2017_P	M²								9,11
		EM TODO PRÉDIO		7,97	3,81					0,30	9,11
2.8	02324/ORS E	IMUNIZAÇÃO DE MADEIRA CONTRA CUPIM, COM APLICAÇÃO DE 01 DEMÃO DE PENTOX OU SIMILAR	M²								60,00
		EM TODO PRÉDIO								60,00	60,00
3.0 REVESTIMENTO/IMPERMEABILIZAÇÃO DE PAREDES E LAJES											
3.1	87251	REVESTIMENTO CERÂMICO PARA PISO COM PLACAS TIPO ESMALTADA EXTRA DE DIMENSÕES 45X45 CM APLICADA EM AMBIENTES DE ÁREA MAIOR QUE 10 M2. AF_06/2014	M²								169,75
		CIRCULAÇÃO				1,60		9,24			14,78
		SALA DE AULA 01				1,60		20,54			32,86
		SALA DE AULA 02				1,60		10,96			17,54
		HALL (WC)				1,60		10,92			17,47
		SALA DE AULA 03				1,60		17,40			27,84
		SALA DE AULA 04				1,60		17,40			27,84
		COPA				1,00		13,04			13,04
		HALL (WC) DA SALA DE AULA 04				2,50		4,72			9,00
		WC DA SALA DE AULA 04				1,00		6,58			8,00
4.0 PINTURA PAREDES INTERNAS/EXTERNAS											
4.1	88415	APLICAÇÃO MANUAL DE FUNDO SELADOR ACRÍLICO	M²								-
4.2	88483	APLICAÇÃO DE FUNDO SELADOR LÁTEX PVA EM PAREDES, UMA DEMÃO. AF_06/2014	M²								-
4.3	88487	APLICAÇÃO MANUAL DE PINTURA COM TINTA LÁTEX PVA EM PAREDES, DUAS DEMÃOS. AF_06/2014	M²								-
4.4	95626	APLICAÇÃO MANUAL DE TINTA LÁTEX ACRÍLICA EM PAREDE EXTERNAS DE CASAS, DUAS DEMÃOS. AF_11/2016	M²								-
4.5	100722	PINTURA COM TINTA ALQUÍDICA DE FUNDO (TIPO ZARCÃO) APLICADA A ROLO OU PINCEL SOBRE SUPERFÍCIES METÁLICAS (EXCETO PERFIL) EXECUTADO EM OBRA (POR DEMÃO). AF_01/2020	M²								-
4.6	100760	PINTURA COM TINTA ALQUÍDICA DE ACABAMENTO (ESMALTE SINTÉTICO BRILHANTE) APLICADA A ROLO OU PINCEL SOBRE SUPERFÍCIES METÁLICAS (EXCETO PERFIL) EXECUTADO EM OBRA (02 DEMÃOS). AF_01/2020	M²								-
4.7	73739/001	PINTURA ESMALTE ACETINADO EM MADEIRAS E FERROS	M²								-

Francisco W. de Almeida
Engenheiro Civil
CREA-PE 181957666-3

PAUBRASIL CONSTRUTORA EIRELI
CNPJ: 23.198.833/0001-04

OBJETO		CONTRATAÇÃO DE EMPRESA DE ENGENHARIA PARA EXECUÇÃO DE SERVIÇOS DE MANUTENÇÃO PREDIAL, A SEREM REALIZADOS NAS ESCOLAS, DO MUNICÍPIO DE CORTÉS/PE.										
MEDIÇÃO - 01 ESCOLA MUNICIPAL NOSSA SENHORA DE FÁTIMA												
IT	CODIGO	SERVIÇO	UN	MEDIDAS								TOTAL
				C	L	H	E	P	QTDE	A	FATOR	
4.8	88482	APLICAÇÃO DE FUNDO SELADOR LÁTEX PVA EM TETO, UMA DEMÃO. AF_06/2014	M²									-
4.9	88486	APLICAÇÃO MANUAL DE PINTURA COM TINTA LÁTEX PVA EM TETO, DUAS DEMÃOS. AF_06/2014	M²									-
5.0 INSTALAÇÕES ELÉTRICAS												
5.1	97665	REMOÇÃO DE LUMINÁRIAS, DE FORMA MANUAL, SEM REAPROVEITAMENTO. AF_12/2017	UND									-
5.2	93128	PONTO DE ILUMINAÇÃO RESIDENCIAL INCLUINDO INTERRUPTOR SIMPLES, CAIXA ELÉTRICA, ELETRODUTO, CABO, RASGO, QUEBRA E CHUMBAMENTO (EXCLUINDO LUMINÁRIA E LÂMPADA). AF_01/2016	UND									6,00
		ÁREA EXTERNA								6,00		6,00
5.3	10352/ORS E	LUMINÁRIA TIPO SPOT DE EMBUTIR COM LÂMPADA LED 15W	UND									12,00
		EM TODO PRÉDIO								12,00		12,00
5.4	13286/ORS E	LÂMPADA LED 15W DE POTÊNCIA, LUZ BRANCA AUTOVOLT, MARCA GLIGHT OU SIMILAR	UND									-
5.5	00007543-1	TAMPA CEGA EM PVC PARA CONDULETE 4 X 2"	UND									-
5.6	00632/ORS E	REVISÃO DE PONTO DE INTERRUPTOR COM REPOSIÇÃO DO INTERRUPTOR E FIAÇÃO	PT									-
5.7	00629/ORS E	REVISÃO DE PONTO DE TOMADA DE FORÇA TIPO 1	PT									-
5.8	00624/ORS E	REVISÃO DE PONTO DE LUZ TIPO 1, EM TETO OU PAREDE	PT									-
5.9	12608/ORS E	REFLETOR SLIM LED 200W DE POTÊNCIA, BRANCO FRIO, 6500K, AUTOVOLT, MARCA G-LIGHT OU SIMILAR	UND									-
6.0 INSTALAÇÕES HIDRAULICAS/HIDROSSANITÁRIAS												
6.1	86906	TORNEIRA CROMADA DE MESA, 1/2 OU 3/4, PARA LAVATÓRIO, PADRÃO POPULAR - FORNECIMENTO E INSTALAÇÃO. AF_01/2020	UND									2,00
		HALL (WC)								1,00		1,00
		HALL (WC) DA SALA DE AULA 04								1,00		1,00
6.2	86885	ENGATE FLEXÍVEL EM PLÁSTICO BRANCO, 1/2 X 40CM - FORNECIMENTO E INSTA UN CR 8,93 LAÇÃO. AF_01/2020	UND									1,00
		HALL (WC)								1,00		1,00
6.3	86883	SIFÃO DO TIPO FLEXÍVEL EM PVC 1 X 1.1/2 - FORNECIMENTO E INSTALAÇÃO. AF_01/2020	UND									3,00
		HALL (WC)								1,00		1,00
		COPA								1,00		1,00
		HALL (WC) DA SALA DE AULA 04								1,00		1,00
6.4	01204/ORS E	Revisão de ponto de água tipo 1	UND									-
6.5	01680/ORS E	Revisão de ponto de esgoto tipo	UND									-
6.6	100849	ASSENTO SANITÁRIO CONVENCIONAL - FORNECIMENTO E INSTALACAO. AF_01/2020	UND									3,00
		WC'S								2,00		2,00
		WC DA SALA DE AULA 04								1,00		1,00
6.7	95544	PAPELEIRA DE PAREDE EM METAL CROMADO SEM TAMPA, INCLUSO FIXAÇÃO. AF_01/2020	UND									3,00
		WC'S								2,00		2,00
		WC DA SALA DE AULA 04								1,00		1,00
6.8	95547	SABONETEIRA PLÁSTICA TIPO DISPENSER PARA SABONETE LÍQUIDO COM RESERVATÓRIO 800 A 1500 ML, INCLUSO FIXAÇÃO. AF_01/2020	UND									-
6.9	00011743-1	RALO SIFONADO PVC REDONDO CÔNICO, 100 X 40 MM, COM GRELHA BRANCA REDONDA	UND									1,00
		WC DA SALA DE AULA 04								1,00		1,00
6.10	02052/ORS E	Caixa de descarga de sobrepor completa akros ou similar	UND									3,00
		WC'S									2,00	2,00
		WC DA SALA DE AULA 04									1,00	1,00
6.11	12208/ORS E	Porta papel toalha para papel interfolha 2 ou 3 dobras, injetado com a frente em plástico ABS branco, com visor frontal para controle de substituição do papel interfolha e fundo em Plástico ABS cinza.	UND									-

Franciely D. de Almeida
Engenheira Civil
CREA-PE 187957666-3

PAUBRASIL CONSTRUTORA FIRELLI
CNPJ: 26.198.833/0001-04

OBJETO		CONTRATAÇÃO DE EMPRESA DE ENGENHARIA PARA EXECUÇÃO DE SERVIÇOS DE MANUTENÇÃO PREDIAL, A SEREM REALIZADOS NAS ESCOLAS, DO MUNICÍPIO DE CORTÉS/PE.										
MEDIÇÃO - 01 ESCOLA MUNICIPAL NOSSA SENHORA DE FÁTIMA												
IT	CODIGO	SERVIÇO	UN	MEDIDAS								TOTAL
				C	L	H	E	P	QTDE	A	FATOR	
6.12	05048/ORS E	Caixa d'água de polietileno - instalada, exceto base de apoio, cap. 1000 litros	UND									-
7.0 ESQUADRIAS												
7.1	01859/ORS E	Revisão de esquadria de ferro	M²									-
7.2	01797/ORS E	REVISÃO DE ESQUADRIA DE MADEIRA PORTAS DAS SALAS (COPA E WCS)	M²		0,80	2,10						4,20
					0,60	2,10				2,00		1,68
												2,52
7.3	97644	REMOÇÃO DE PORTAS, DE FORMA MANUAL, SEM REAPROVEITAMENTO. AF_12/2017 HALL (WC)	M²		0,80	2,10						1,68
7.4	90822	PORTA DE MADEIRA PARA PINTURA, SEMI-OCA (LEVE OU MÉDIA), 80X210CM, ESPESSURA DE 3,5CM, INCLUSO DOBRADIÇAS - FORNECIMENTO E INSTALAÇÃO. AF_12/2019 HALL (WC) SALA DE AULA 04	UND							1,00		1,00
										1,00		1,00
8.0 DIVERSOS												
8.1	72118	VIDRO TEMPERADO INCOLOR, ESPESSURA 6MM, FORNECIMENTO E INSTALACAO, INCLUSIVE MASSA PARA VEDACAO	M²									-

Franciely D. de Almeida
Engenheira Civil
CREA-PE 181957666-3

PAUBRASIL CONSTRUTORA EIRELI
CNPJ: 28.498.833/0001-04

PREFEITURA MUNICIPAL DE CORTÊS



SECRETARIA DE OBRAS E INFRAESTRUTURA

OBJETO

CONTRATAÇÃO DE EMPRESA DE ENGENHARIA PARA EXECUÇÃO DE SERVIÇOS DE MANUTENÇÃO PREDIAL, A SEREM REALIZADOS NAS ESCOLAS, DO MUNICÍPIO DE CORTÊS/PE.

RELATÓRIO FOTOGRÁFICO

ESCOLA MUNICIPAL NOSSA SENHORA DE FÁTIMA



Franciely D. de Almeida
Engenheira Civil
CREA-PE 184957666-3

PAUBRASIL CONSTRUTORA EIRELI
CNPJ: 23.198.833/0001-04



Franciely D. de Almeida
Engenheira Civil
CREA-PE 181957666-3

PAUBRASIL CONSTRUTORA EIRELI
CNPJ: 23.198.833/0001-04

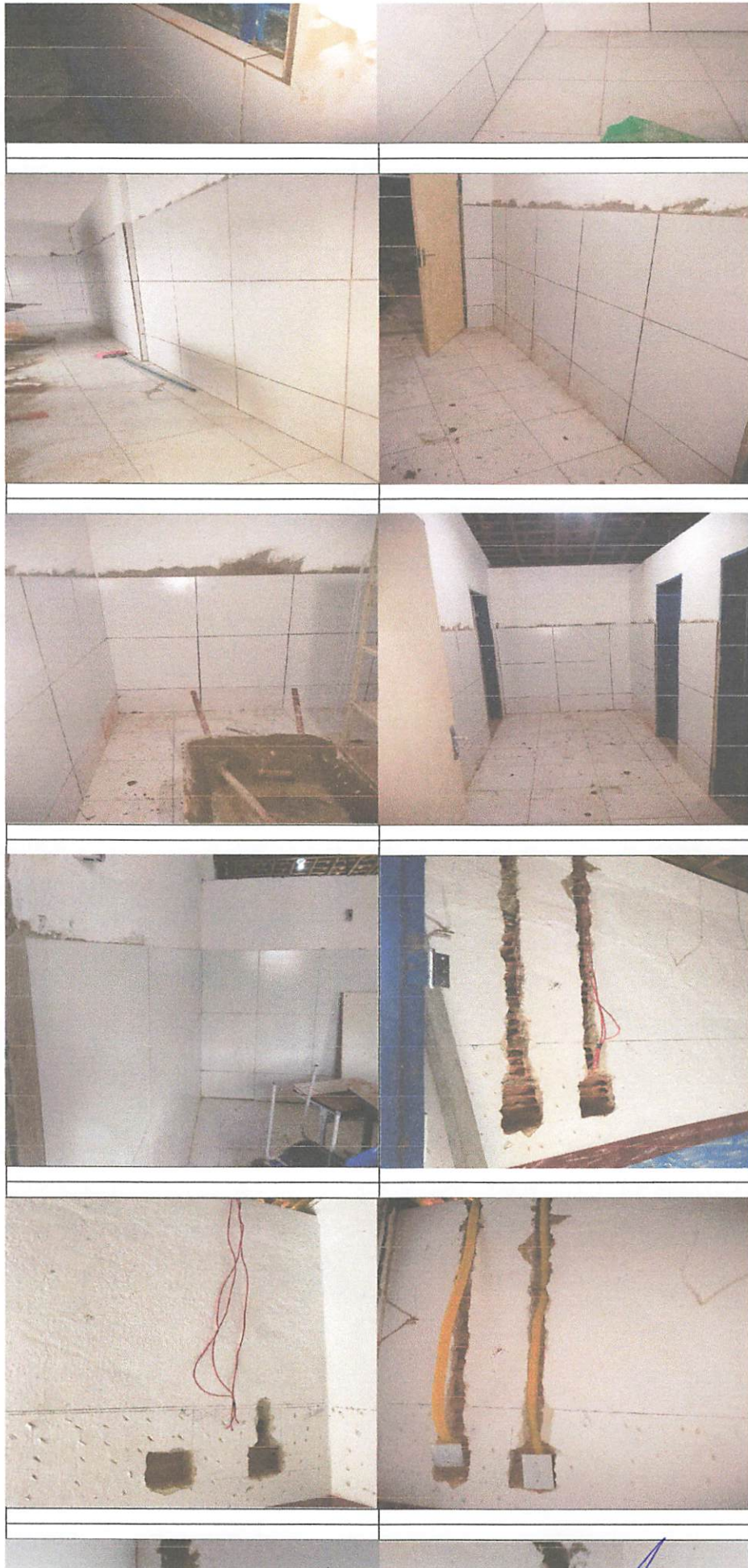

Franciely D. de Almeida
Engenheira Civil
CREA-PE 181957666-3

PAUBRASIL CONSTRUTORA EIRELI
CNPJ: 23.198.833/0001-04

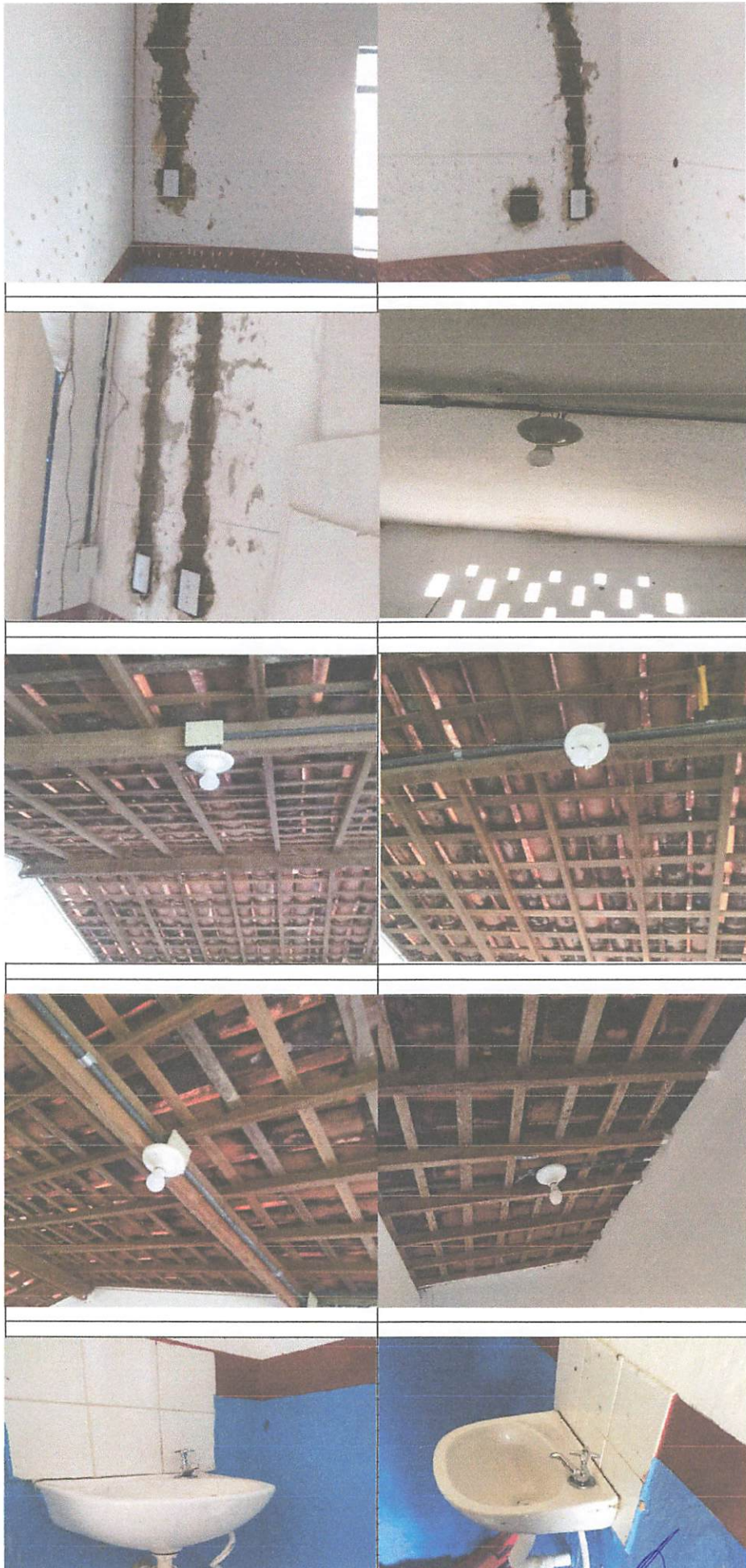

Franciely D. de Almeida
Engenheira Civil
CREA-PE 181957666-3

PAUBRASIL CONSTRUTORA EIRELI
CNPJ: 23.198.833/0001-04



Franciely D. de Almeida
Engenheira Civil
CREA-PE 181987666-3

PAUBRASIL CONSTRUTORA EIRELI
CNPJ: 23.198.833/0001-04