





PREFEITURA MUNICIPAL DE CORTÉS



OBJETO		CONTRATAÇÃO DE EMPRESA DE ENGENHARIA PARA EXECUÇÃO DE SERVIÇOS DE MANUTENÇÃO PREDIAL DOS EQUIPAMENTOS PÚBLICOS: ALMOXARIFADO, OFICINA E CARPINTARIA, LOCALIZADO NA RUA 10 DE MARÇO NO MUNICÍPIO DE CORTÉS/PE.										
BOLETIM DE MEDIÇÃO - "01" - MEMÓRIA										DATA INI = 21/12/21	DATA FIM = 31/01/22	
IT	TABELA	CÓDIGO	SERVIÇO	UN	MEDIDAS					QUANT.	FATOR	TOTAL
					A	L	C	H/E	V			
<b>1.0 SERVIÇOS PRELIMINARES</b>												
1.1	SINAPI	97647	REMOÇÃO DE TELHAS, DE FIBROCIMENTO METÁLICA E CERÂMICA, DE FORMA MANUAL, SEM ALMOXARIFADO, OFICINA E CARPINTARIA	M²		13,52	17,17				0,50	139,28
1.2	SINAPI	97650	REMOÇÃO DE TRAMA DE MADEIRA PARA COBERTURA, DE FORMA MANUAL, SEM REAPROVEITAMENTO. AF_12/2017	M²		13,52	17,17				0,50	116,06
<b>2.0 COBERTA</b>												
2.1	SINAPI	92543	TRAMA DE MADEIRA COMPOSTA POR TERÇAS PARA TELHADOS DE ATÉ 2 ÁGUAS PARA TELHA ONDULADA	M²								116,06
2.2	SINAPI	94207	TELHAMENTO COM TELHA ONDULADA DE FIBROCIMENTO E = 6 MM, COM RECROBRIMENTO LATERAL DE 1/4 DE ONDA PARA TELHADO COM	M²								139,28
<b>3.0 PAREDE</b>												
3.1	SINAPI	87478	ALVENARIA DE VEDAÇÃO DE BLOCOS CERÂMICOS FURADOS NA VERTICAL DE 9X19X39CM (ESPESSURA 9CM) DE PAREDES COM ÁREA LÍQUIDA MAIOR OU IGUAL A 6M² SEM VÃOS E ARGAMASSA DE ASSENTAMENTO COM PREPARO MANUAL. AF_06/2014	M²								32,70
3.2	SINAPI	87878	CHAPISCO APLICADO EM ALVENARIAS E ESTRUTURAS DE CONCRETO INTERNAS, COM COLHER DE PEDREIRO. ARGAMASSA TRAÇO 1:3 COM PREPARO MANUAL. AF_06/2014	M²							2,00	65,40
3.3	SINAPI	87530	MASSA ÚNICA, PARA RECEBIMENTO DE PINTURA, EM ARGAMASSA TRAÇO 1:2:8, PREPARO MANUAL, APLICADA MANUALMENTE EM FACES INTERNAS DE PAREDES, ESPESSURA DE 20MM, COM EXECUÇÃO DE TALISCAS. AF_06/2014	M²								65,40
<b>4.0 ESQUADRIA</b>												
4.1	SINAPI	90841	KIT DE PORTA DE MADEIRA PARA PINTURA, SEMI-OCA (LEVE OU MÉDIA), PADRÃO MÉDIO, 60X210CM, ESPESSURA DE 3,5CM, ITENS INCLUSOS: DOBRADIÇAS, MONTAGEM E INSTALAÇÃO DO BATENTE, FECHADURA COM EXECUÇÃO DO FURO - FORNECIMENTO E INSTALAÇÃO. AF_12/2019	UND							2,00	2,00
4.2	SINAPI	90843	KIT DE PORTA DE MADEIRA PARA PINTURA, SEMI-OCA (LEVE OU MÉDIA), PADRÃO MÉDIO, 80X210CM, ESPESSURA DE 3,5CM, ITENS INCLUSOS: DOBRADIÇAS, MONTAGEM E INSTALAÇÃO DO BATENTE, FECHADURA COM EXECUÇÃO DO FURO - FORNECIMENTO E INSTALAÇÃO. AF_12/2019	UND							2,00	2,00
4.3	SINAPI	100701	PORTA DE FERRO, DE ABRIR, TIPO GRADE COM CHAPA, COM GUARNIÇÕES. AF_12/2019	M²				6,00	2,10			12,60
<b>5.0 PINTURA</b>												
5.1	SINAPI	88489	APLICAÇÃO MANUAL DE PINTURA COM TINTA LÁTEX ACRILICA EM PAREDES, DUAS DEMÃOS. AF_06/2014	M²				55,73	2,50			139,32
5.2	SINAPI	100721	PINTURA COM TINTA ALQUÍDICA DE FUNDO (TIPO ZARCÃO) PULVERIZADA SOBRE SUPERFÍCIES METÁLICAS (EXCETO PERFIL) EXECUTADO EM OBRA (POR DEMÃO). AF_01/2020_P	M²				17,17	3,00			51,51
5.3	SINAPI	100746	PINTURA COM TINTA ALQUÍDICA DE ACABAMENTO (ESMALTE SINTÉTICO BRILHANTE) APLICADA A ROLO OU PINCEL SOBRE SUPERFÍCIES METÁLICAS (EXCETO PERFIL) EXECUTADO EM OBRA (POR DEMÃO). AF_01/2020	M²				12,60			1,50	18,90

**[37.908.9971/0001-13]**  
**PWE CONSTRUTORA & ENGENHARIA LTDA**  
 R. Leonidas Lemos, 293  
 Centro - CEP: 55.560-000  
 Barrinhas-PE

Francieli D. de Almeida  
 Engenheira Civil  
 CREA-PE 181957666-3

# PREFEITURA MUNICIPAL DE CORTÊS



SECRETARIA DE OBRAS E INFRAESTRUTURA

OBJETO

CONTRATAÇÃO DE EMPRESA DE ENGENHARIA PARA EXECUÇÃO DE SERVIÇOS DE MANUTENÇÃO PREDIAL DOS EQUIPAMENTOS PÚBLICOS: ALMOXARIFADO, OFICINA E CARPINTARIA, LOCALIZADO NA RUA 10 DE MARÇO NO MUNICÍPIO DE CORTÊS/PE.

RELATORIO FOTOGRAFICO

BM 01

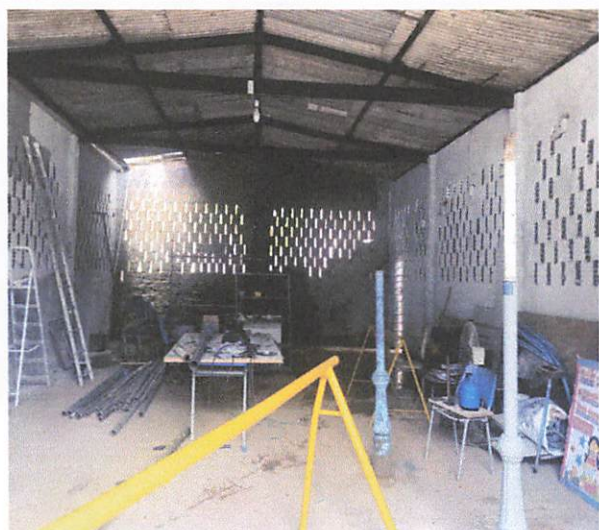

Franciely D. de Almeida  
Engenheira Civil  
CREA-PE 191957666-3

  
37.908.991/0001-13  
PWE CONSTRUTORA & ENGENHARIA LTDA  
R. Leonidas Lemos, 293  
Centro - CEP: 55.560-000  
Barreiros-PE



Franciely *F* de Almeida  
Engenheira Civil  
CREA-PE 181957666-3

*[Handwritten Signature]*  
37.908.991/0001-18  
PWE CONSTRUTORA & ENGENHARIA LTDA  
R. Leonidas Lemos, 293  
Centro - CEP: 55.560-000  
Barreiros-PE

# PREFEITURA MUNICIPAL DE CORTÊS



SECRETARIA DE OBRAS E INFRAESTRUTURA

OBJETO

CONTRATAÇÃO DE EMPRESA DE ENGENHARIA PARA EXECUÇÃO DE SERVIÇOS DE MANUTENÇÃO PREDIAL DOS EQUIPAMENTOS PÚBLICOS: ALMOXARIFADO, OFICINA E CARPINTARIA, LOCALIZADO NA RUA 10 DE MARÇO NO MUNICÍPIO DE CORTÊS/PE.

RELATÓRIO FOTOGRAFICO

BM 01

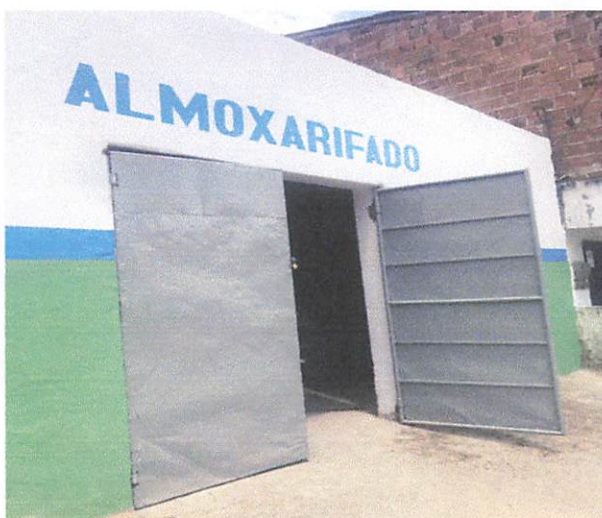
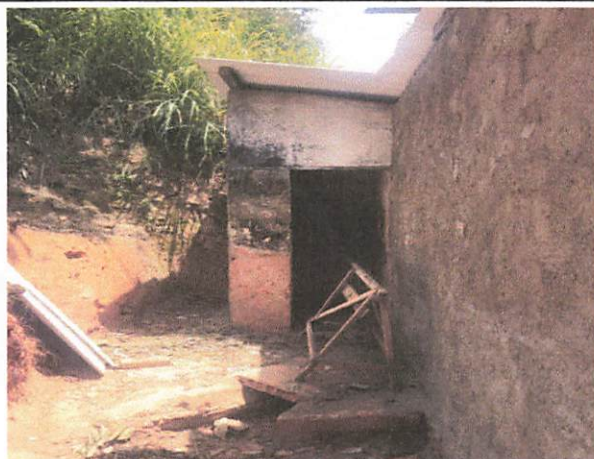

7.908.9870001-181  
CONSTRUTORA & ENGENHARIA LTDA  
R. Leonidas Lemos, 293  
Entrp - CEP: 55.560-000  
Barrois-PE

Franciely de Almeida  
Engenheira Civil  
CREA-PE 181957666-3

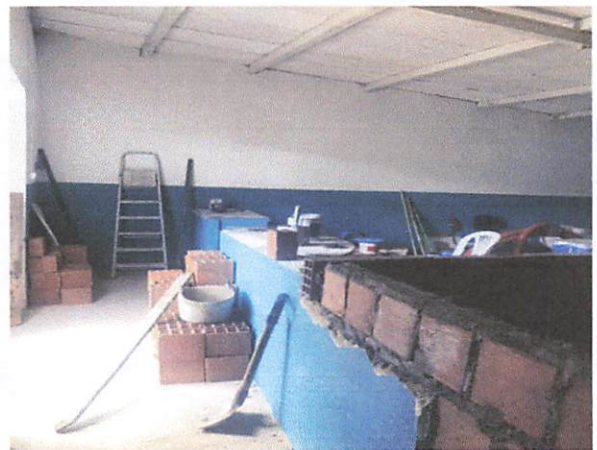

37.908.991/0001-15  
PWE CONSTRUTORA & ENGENHARIA LTDA  
R. Leopoldo Lemos, 293  
Centro - CEP: 55.560-000  
Barreiros-PE

Franciel D. de Almeida  
Engenheiro Civil  
CREA-PE 181957666-3

# PREFEITURA MUNICIPAL DE CORTÊS



SECRETARIA DE OBRAS E INFRAESTRUTURA

OBJETO

CONTRATAÇÃO DE EMPRESA DE ENGENHARIA PARA EXECUÇÃO DE SERVIÇOS DE MANUTENÇÃO PRÉDIAL DOS EQUIPAMENTOS PÚBLICOS: ALMOXARIFADO, OFICINA E CARPINTARIA, LOCALIZADO NA RUA 10 DE MARÇO NO MUNICÍPIO DE CORTÊS/PE.

RELATÓRIO FOTOGRÁFICO

BM 01

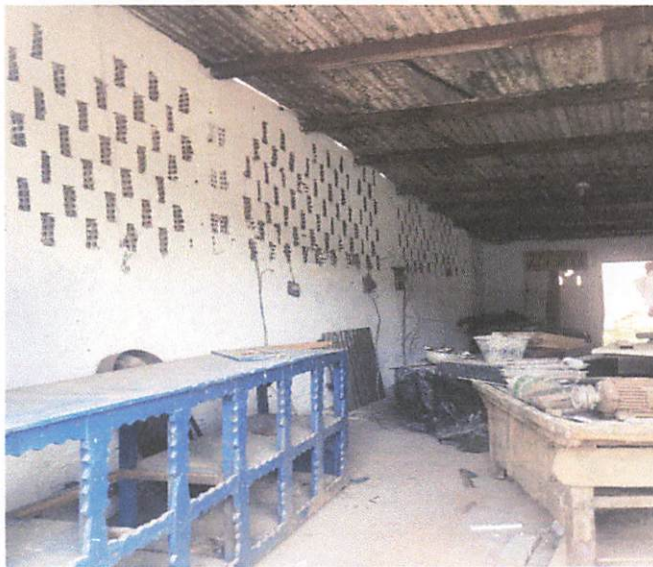

Franciely D. Almeida  
Engenheira Civil  
CREA-PE 181957666-3

37.908.991/0001-15  
PWE CONSTRUTORA & ENGENHARIA LTDA  
R. Leonidas Lemos, 293  
Centro - CEP: 55.560-000  
Barreiros-PE





Franciely D. de Almeida  
Engenheira Civil  
CREA-PE 181957666-3

  
[37.908.997/0001-18]  
PWE CONSTRUTORA & ENGENHARIA LTDA  
R. Leonidas Lemos, 293  
Centro - CEP: 55.560-000  
Barreiros-PE