

PREFEITURA MUNICIPAL DE CORTÊS



OBJETO		CONTRATAÇÃO DE EMPRESA DE ENGENHARIA PARA PRESTAÇÃO DE SERVIÇOS DE MANUTENÇÃO PREDIAL DOS PRÉDIOS PÚBLICOS MUNICIPAIS, UBS E CENTRO DA MULHER/SECRETARIA DE SAÚDE LOCALIZADOS NO MUNICÍPIO DE CORTÊS/PE			OS Nº	09/08/2021	VALOR LICITADO	R\$	329.294,24	REPLAN (%)
CONTRATADA	PAUBRASIL CONSTRUTORA EIRELI EPP		CNPJ	23.198.833/0001-04		CONTRATO Nº	012/2021	VALOR CONTRATADO	R\$	510.000,00
PROCESSO Nº	019/2021			TABELA DE REFERÊNCIA SINAPI 11/2020		FATOR K	0,8635	SERVIÇO EXCEDENTE	R\$	0,00%
NODALIDADE Nº	PREGÃO ELETRÔNICO 012/2021		BDI %	MAT =		DATA DE INÍCIO	9-ago-21	SERVIÇO EXTRA	R\$	26.598,32
				SER =	20,00%	PRazo EXECUÇÃO (DD)	360	SERVIÇO SUPRIMIDO	R\$	-
						TERMINO PREVISTO	4-ago-22	VALOR TOTAL	R\$	336.598,32
						BM - PERÍODO	06/01/22 30/06/22	SALDO CONTRATUAL	R\$	375.833,42
						MEDICÃO Nº:	6	BM-4	R\$	46.124,81
								BM - R\$ MENSAL	R\$	180.782,85
								BM - R\$ ACUMULADO	R\$	29,88%

ITEMS	TABELA	CODIGO	DESCRIÇÃO DO SERVIÇO	UN	DADOS CONTRATUAIS										MEDICÃO NO PERÍODO			MEDICÃO ACUMULADA			SALDO A MEDIR					
					QUANTIDADES					FINANCEIRO					QTDE	VALOR	%	QTDE	VALOR	%	QTDE	VALOR	%			
					CTR	ADI	SLP	TOTAL	UNITÁRIO	FATOR K	ADITADO	SUPRIMIR	TOTAL	ADITADO										SUPRIMIR	TOTAL	ADITADO
1.0	S	SINAPI	4813	SERVIÇOS PRELIMINARES	Mº	6,00																			2.160,06	100,00%
1.1	S	SINAPI	4813	PLACA DE OBRA (PARA CONSTRUÇÃO CIML) EM CHAPA GALVANIZADA "L 22", ADESIVADA DE "2,0 X 1,125" M (SEMPOSTES PARA FIXAÇÃO)	Mº	6,00			360,01	1,0000	-	-	2.160,06	-	-	0,00%	-	-	-	-	-	-	6,00	2.160,06	-	
2.0	S	SINAPI	92541	COBERTA	Mº	363,54																			79.330,58	77,77%
2.1	S	SINAPI	92541	TRAMA DE MADEIRA COMPOSTA POR RIPAS, CABROS E TERÇAS PARA TELHADOS DE ATÉ 2 ÁGUAS PARA TELHA CERÂMICA CAPA-CANAL, INCLUSO TRANSPORTE VERTICAL. AF_07/2019	Mº	363,54			363,54	50,75	1,0000	-	-	18.449,66	51,12	2.594,34	14,06%	51,12	2.594,34	14,06%	312,42	15.855,32	85,94%			
2.2	S	SINAPI	94201	TELHAMENTO COM TELHA CERÂMICA CAPA-CANAL TIPO COLONAL COM ATÉ 2 ÁGUAS, INCLUSO TRANSPORTE VERTICAL. AF_07/2019	Mº	514,22			514,22	52,59	1,0000	-	-	27.042,93	3,40	178,80	0,68%	83,43	4.387,58	16,22%	430,70	22.655,25	83,78%			
2.3	S	SINAPI	97650	REMOÇÃO DE TRAMA DE MADEIRA PARA COBERTURA DE FORMA MANUAL SEM REAPROVEITAMENTO. AF_12/2017	Mº	301,35			301,35	7,07	1,0000	-	-	2.130,54	51,12	391,41	16,96%	51,12	381,41	16,96%	250,23	1.769,12	83,04%			
2.4	S	SINAPI	100330	RETRADA E RECOLOCAÇÃO DE TELHA CERÂMICA CAPA-CANAL COM ATÉ DUAS ÁGUAS, INCLUSO IÇAMENTO. AF_07/2019	Mº	992,54			992,54	18,90	1,0000	-	-	18.759,01	340,80	6.441,12	34,34%	527,53	9.970,31	53,15%	465,01	6.788,69	48,85%			
2.5	S	ORSE	2324	IMUNIZAÇÃO DE MADEIRA CONTRA CUPIM, COM APLICAÇÃO DE 01 DEMÃO DE PENTOX OU SIMILAR	Mº	300,00			300,00	17,03	1,0000	-	-	5.109,00	-	-	0,00%	-	-	-	300,00	5.109,00	100,00%			
2.6	S	SINAPI	96112	FORRO EM MADEIRA PINUS, PARA AMBIENTES RESIDENCIAIS, INCLUSIVE ESTRUTURA DE FIXAÇÃO. AF_05/2017	Mº	7,76			7,76	110,08	1,0000	-	-	854,22	-	-	0,00%	-	-	-	7,76	854,22	100,00%			
2.7	S	SINAPI	96113	FORRO EM PLACAS DE GESSO, PARA AMBIENTES COMERCIAIS. AF_05/2017_P	Mº	25,00			25,00	33,83	1,0000	-	-	845,75	-	-	0,00%	8,55	289,24	34,20%	16,45	556,50	65,80%			
2.8	S	SINAPI	96485	FORRO EM REGUAS DE PVC LISO, PARA AMBIENTES RESIDENCIAIS, INCLUSIVE ESTRUTURA DE FIXAÇÃO. AF_05/2017_P	Mº	86,70			86,70	67,89	1,0000	-	-	5.888,06	-	-	0,00%	-	-	-	86,70	5.888,06	100,00%			
2.9	S	SINAPI	97640	REMOÇÃO DE FORROS DE DRYWALL PVC E FIBROMINERAL DE FORMA MANUAL SEM REAPROVEITAMENTO. AF_12/2017	Mº	86,70			86,70	1,86	1,0000	-	-	161,26	-	-	0,00%	-	-	-	86,70	161,26	100,00%			
2.10	S	SINAPI	97641	REMOÇÃO DE FORRO DE GESSO, DE FORMA	Mº	25,00			25,00	4,49	1,0000	-	-	112,23	-	-	0,00%	8,55	38,36	34,18%	16,45	73,86	65,80%			
3.0	S	SINAPI	98555	REVESTIMENTO IMPERMEABILIZAÇÃO DE PAREDES E LAJES	Mº	673,04			673,04	25,00	1,0000	-	-	16.828,00	-	-	0,00%	66,65	1.666,25	9,90%	608,39	15.159,75	90,10%			
3.1	S	SINAPI	98555	IMPERMEABILIZAÇÃO DE SUPERFÍCIE COM ARGAMASSA POLIMÉRICA / MEMBRANA ACRÍLICA, 3 DEMÃOS. AF_08/2018	Mº	673,04			673,04	25,00	1,0000	-	-	16.828,00	-	-	0,00%	66,65	1.666,25	9,90%	608,39	15.159,75	90,10%			
4.0	S	SINAPI	87547	PINTURA PAREDES INTERNAS/EXTERNAS	Mº	0,22			0,22	23,30	1,0000	-	-	5,13	-	-	0,00%	-	-	-	0,22	5,13	100,00%			
4.1	S	SINAPI	87547	MASSA ÚNICA, PARA RECEBIMENTO DE PINTURA EM ARGAMASSA TRAÇO 1:2:8, PREPARO MECÂNICO COM BETONEIRA 400L, APLICADA MANUALMENTE EM FACES INTERNAS DE PAREDES, ESPESSURA DE 10MM, COM EXECUÇÃO DE TALISCAS. AF_06/2014	Mº	0,22			0,22	23,30	1,0000	-	-	5,13	-	-	0,00%	-	-	-	0,22	5,13	100,00%			

Franciely D. de Almeida
Engenheira Civil
CREA-PE 181957666-3

PAUBRASIL CONSTRUTORA EIRELI
CNPJ: 23.198.833/0001-04

PREFEITURA MUNICIPAL DE CORTÊS



OS Nº	09/08/2021	VALOR LICITADO	R\$	528.294,24	REPLAN (%)
CONTRATO Nº	01/2/2021	VALOR CONTRATADO	R\$	510.000,00	
FATOR K	0,9635	SERVIÇO EXCEDENTE			0,00%
DATA DE INÍCIO	9-ago-21	SERVIÇO EXTRA	R\$	26.590,32	5,21%
PRazo EXECUÇÃO (DD)	380	SERVIÇO SUPRIMIDO	R\$	-	0,00%
TERMINO PREVISTO	4-ago-22	VALOR TOTAL	R\$	538.692,32	5,21%
BM - PERÍODO	06/01/22	SALDO CONTRATUAL	R\$	375.833,42	70,04%
		BM - R\$ MENSAL	R\$	46.124,61	8,41%
		BM - R\$ ACUMULADO	R\$	160.762,68	29,86%

OBJETO	CONTRATAÇÃO DE EMPRESA DE ENGENHARIA PARA PRESTAÇÃO DE SERVIÇOS DE MANUTENÇÃO PREDIAL DOS PREDIÇOS PÚBLICOS MUNICIPAIS, UBS E CENTRO DA MULHER/SECRETARIA DE SAÚDE, LOCALIZADOS NO MUNICÍPIO DE CORTÊS/PE			
CONTRATADA	PAUBRASIL CONSTRUTORA EIRELI EPP	CNPJ	23.198.833/0001-04	
PROCESSO Nº	018/2021	TABELA DE REFERÊNCIA	SINAPI 11/2020 ORSE(OUTUBRO/2020)	
MODALIDADE Nº	PREGÃO ELETRÔNICO 01/2/2021	BDI's	MAT =	SER = 20,00%

ITENS	TABELA	CODIGO	DESCRIÇÃO DO SERVIÇO	UN	DADOS CONTRATUAIS								MEDIÇÃO NO PERÍODO			MEDIÇÃO ACUMULADA			SALDO A MEDIR				
					QUANTIDADES				FINANCEIRO				QTDE	VALOR	%	QTDE	VALOR	%	QTDE	VALOR	%		
					CTR	ADI	SUP	TOTAL	UNITÁRIO	FATOR K	ADITADO	SUPRIMIR										TOTAL	
4.2	S	SINAPI	87548	MASSA ÚNICA PARA RECEBIMENTO DE PINTURA EM ARGAMASSA TRAÇO 1:2:8, PREPARO MANUAL, APLICADA MANUALMENTE EM FACES INTERNAS DE PAREDES, ESPESSURA DE 10MM, COM EXECUÇÃO DE TALISCAS, AF_06/2014	M²	208,55			208,55	24,66	1,0000	-	-	5.142,84	-	-	0,00%	66,65	1.643,58	31,90%	141,90	3.499,25	68,04%
4.3	S	SINAPI	87878	CHAPISCO APLICADO EM ALVENARIAS E ESTRUTURAS DE CONCRETO INTERNAS, COM COLHER DE PEDREIRO, ARGAMASSA TRAÇO 1:3 COM PREPARO MANUAL, AF_06/2014	M²	208,55		208,55	4,52	1,0000	-	-	942,65	-	-	0,00%	66,65	301,28	31,90%	141,90	641,39	68,04%	
4.4	S	SINAPI	87879	CHAPISCO APLICADO EM ALVENARIAS E ESTRUTURAS DE CONCRETO INTERNAS, COM COLHER DE PEDREIRO, ARGAMASSA TRAÇO 1:3 COM PREPARO EMBETONEIRA 400L, AF_06/2014	M²	0,22		0,22	4,22	1,0000	-	-	0,93	-	-	0,00%	-	-	-	0,22	0,93	100,00%	
4.5	S	SINAPI	88415	APLICAÇÃO MANUAL DE FUNDO SELADOR ACRILICO EM PAREDES EXTERNAS DE CASAS, AF_08/2014	M²	893,43		893,43	2,94	1,0000	-	-	2.626,68	-	-	0,00%	460,80	1.354,75	51,58%	432,63	1.271,93	48,42%	
4.6	S	SINAPI	88482	APLICAÇÃO DE FUNDO SELADOR LATEX PVA EM TETO, UMA DEMÃO, AF_06/2014	M²	652,01		652,01	3,65	1,0000	-	-	2.379,84	-	-	0,00%	199,79	729,23	30,64%	452,22	1.650,61	69,36%	
4.7	S	SINAPI	88486	APLICAÇÃO MANUAL DE PINTURA COM TINTA LATEX PVA EM TETO, DUAS DEMÃOS, AF_06/2014	M²	652,01		652,01	12,00	1,0000	-	-	7.824,12	-	-	0,00%	199,79	2.397,48	30,64%	452,22	5.426,64	69,36%	
4.8	S	SINAPI	88489	APLICAÇÃO MANUAL DE PINTURA COM TINTA LATEX ACRILICA EM PAREDES, DUAS DEMÃOS, AF_06/2014	M²	457,79		457,79	13,50	1,0000	-	-	6.180,17	-	-	0,00%	-	-	-	457,79	6.180,17	100,00%	
4.9	S	SINAPI	95626	APLICAÇÃO MANUAL DE TINTA LATEX ACRILICA EM PAREDE EXTERNAS DE CASAS, DUAS DEMÃOS, AF_11/2016	M²	816,51		816,51	15,00	1,0000	-	-	12.247,65	-	-	0,00%	460,80	6.912,00	56,44%	355,71	5.335,65	43,56%	
4.10	S	SINAPI	100722	PINTURA COM TINTA ALQUÍDICA DE FUNDO (TIPO ZARCÃO) APLICADA A ROLO OU PINCEL SOBRE SUPERFÍCIES METÁLICAS (EXCETO PERFIL), EXECUTADO EM OBRA (POR DEMÃO), AF_01/2020	M²	197,26		197,26	21,00	1,0000	-	-	4.142,46	-	-	0,00%	50,00	1.050,00	25,35%	147,26	3.092,46	74,65%	
4.11	S	SINAPI	100760	PINTURA COM TINTA ALQUÍDICA DE ACABAMENTO (ESMALTE SINTÉTICO BRILHANTE) APLICADA A ROLO OU PINCEL SOBRE SUPERFÍCIES METÁLICAS (EXCETO PERFIL) EXECUTADO EM OBRA (02 DEMÃOS), AF_01/2020	M²	197,26		197,26	42,00	1,0000	-	-	8.284,92	-	-	0,00%	65,59	3.592,26	43,36%	111,73	4.692,66	56,64%	
4.12	S	SINAPI	73739/001	PINTURA ESMALTE ACETINADO EM MADEIRA, DUAS DEMÃOS	M²	475,40		475,40	16,00	1,0000	-	-	6.032,60	-	-	0,00%	62,82	1.008,48	11,13%	422,48	8.027,12	68,87%	
5.0	INSTALAÇÕES ELÉTRICAS										1.024,73	-	-	27.496,21	-	-	0,00%	-	4.596,43	16,12%	22.989,78	83,26%	
5.1	S	SINAPI	91953	INTERRUPTOR SIMPLES (1 MÓDULO), 10A/250V, INCLUINDO SUPORTE E PLACA - FORNECIMENTO E INSTALAÇÃO, AF_12/2015	UN	5,00		5,00	37,60	1,0000	-	-	188,00	-	-	0,00%	5,00	188,00	100,00%	-	-	0,00%	
5.2	S	SINAPI	91996	TOMADA MÉDIA DE EMBUTIR (1 MÓDULO), 2P+T 10 A, INCLUINDO SUPORTE E PLACA - FORNECIMENTO E INSTALAÇÃO, AF_12/2015	UN	8,00		8,00	30,77	1,0000	-	-	246,16	-	-	0,00%	8,00	246,16	100,00%	-	-	0,00%	

Franciely D. de Almeida
Engenheira Civil
CREA-PE 181957666-3

PAUBRASIL CONSTRUTORA EIRELI
CNPJ: 23.198.833/0001-04

PREFEITURA MUNICIPAL DE CORTÊS



OS Nº	09/08/2021	VALOR LICITADO	R\$	629.294,24	REPLAN (%)
CONTRATO Nº	012/2021	VALOR CONTRATADO	R\$	610.000,00	
FATOR K	0,9685	SERVIÇO EXCEDENTE			0,00%
DATA DE INÍCIO	9-ago-21	SERVIÇO EXTRA	R\$	26.598,32	5,21%
PRazo EXECUÇÃO (DD)	360	SERVIÇO SUPRIMIDO	R\$	-	0,00%
TERMINO PREVISTO	4-ago-22	VALOR TOTAL	R\$	636.598,32	5,21%
BM - PERÍODO	06/01/22	30/06/22	R\$	375.833,42	70,04%
MEDICÃO Nº: 6		BM-6	R\$	46.124,81	8,41%
			R\$	160.782,88	25,88%

OBJETO	CONTRATAÇÃO DE EMPRESA DE ENGENHARIA PARA PRESTAÇÃO DE SERVIÇOS DE MANUTENÇÃO PREDIAL DOS PREDIÇOS PÚBLICOS MUNICIPAIS, UBS E CENTRO DA MULHER/SECRETARIA DE SAÚDE LOCALIZADOS NO MUNICÍPIO DE CORTÊS/PE				
CONTRATADA	PAUBRASIL CONSTRUTORA EIRELI EPP	CNPJ:	23.198.833/0001-04		
PROCESSO Nº	019/2021	TABELA DE REFERÊNCIA	SINAPI 111/2020 ORSE(OUTUBRO/2020)		
MODALIDADE Nº	PREGÃO ELETRÔNICO 012/2021	BDI =	MAT =	SER = 20,00%	

ITENS	TABELA	CODIGO	DESCRIÇÃO DO SERVIÇO	UN	DADOS CONTRATUAIS										MEDICÃO NO PERÍODO			MEDICÃO ACUMULADA			SALDO A MEDIR		
					QUANTIDADES				FINANCEIRO						QTDE	VALOR	%	QTDE	VALOR	%	QTDE	VALOR	%
					CTR	ADI	SUP	TOTAL	UNITÁRIO	FATOR K	ADITADO	SUPRIMIR	TOTAL										
5.3	S	SINAPI	92022	INTERRUPTOR SIMPLES (1 MÓDULO) COM 1 TOMADA DE EMBUTIR 2P+T 10 A SEM SUPORTE E SEM PLACA - FORNECIMENTO E INSTALAÇÃO. AF_12/2015	UN	3,00	-	-	3,00	37,73	1,0000	-	-	113,19	-	-	0,00%	1,00	37,73	33,33%	2,00	75,46	66,67%
5.4	S	SINAPI	93128	PONTO DE ILUMINAÇÃO RESIDENCIAL INCLUINDO INTERRUPTOR SIMPLES, CAIXA ELÉTRICA, ELETRODUTO, CABO, RASGO, QUEBRA E CHUMBAMENTO (EXCLUINDO LUMINÁRIA E LÂMPADA). AF_01/2016	UN	32,00	-	-	32,00	137,78	1,0000	-	-	4.408,96	-	-	0,00%	2,00	275,56	8,25%	30,00	4.133,40	93,75%
5.5	S	SINAPI	93143	PONTO DE TOMADA RESIDENCIAL INCLUINDO TOMADA 20A/250V, CAIXA ELÉTRICA, ELETRODUTO, CABO, RASGO, QUEBRA E CHUMBAMENTO. AF_01/2016	UN	16,00	-	-	16,00	170,51	1,0000	-	-	2.728,16	-	-	0,00%	6,00	1.023,05	37,50%	10,00	1.705,10	62,50%
5.6	S	SINAPI	97589	LUMINÁRIA TIPO PLAFON EM PLÁSTICO, DE SOBREPOR, COM 1 LÂMPADA FLUORESCENTE DE 15 W, SEM REATOR - FORNECIMENTO E INSTALAÇÃO. AF_02/2020	UN	5,00	-	-	5,00	34,94	1,0000	-	-	174,70	-	-	0,00%	5,00	174,70	100,00%	-	-	0,00%
5.7	S	SINAPI	97612	LÂMPADA COMPACTA FLUORESCENTE DE 20 W, BASE E27 - FORNECIMENTO E INSTALAÇÃO. AF_02/2020	UN	29,00	-	-	29,00	23,64	1,0000	-	-	685,56	-	-	0,00%	-	-	-	29,00	685,56	100,00%
5.8	S	SINAPI	97617	LÂMPADA TUBULAR FLUORESCENTE T10 DE 20/40 W, BASE G13 - FORNECIMENTO E INSTALAÇÃO. AF_02/2020_P	UN	15,00	-	-	15,00	48,33	1,0000	-	-	724,95	-	-	0,00%	-	-	-	15,00	724,95	100,00%
5.9	S	SINAPI	101877	QUADRO DE DISTRIBUIÇÃO DE ENERGIA EM PVC, DE EMBUTIR, SEM BARRAMENTO PARA 3 DISJUNTORES - FORNECIMENTO E INSTALAÇÃO. AF_10/2020	UN	2,00	-	-	2,00	49,24	1,0000	-	-	98,48	-	-	0,00%	-	-	-	2,00	98,48	100,00%
5.10	S	SINAPI	7543	TAMPA CEGA EMPVC PARA CONDULETE 4 X 2"	UN	3,00	-	-	3,00	5,78	1,0000	-	-	17,34	-	-	0,00%	-	-	-	3,00	17,34	100,00%
5.11	S	ORSE	624	REVISÃO DE PONTO DE LUZ TIPO 1 EM TETO OU PAREDE	PT	36,00	-	-	36,00	24,55	1,0000	-	-	883,80	-	-	0,00%	14,00	343,70	38,89%	22,00	540,10	61,11%
5.12	S	ORSE	629	REVISÃO DE PONTO DE TOMADA DE FORÇA TIPO 1	UND	45,00	-	-	45,00	49,48	1,0000	-	-	2.226,60	-	-	0,00%	-	-	-	45,00	2.226,60	100,00%
5.13	S	ORSE	632	REVISÃO DE PONTO DE INTERRUPTOR COM REPOSIÇÃO DE INTERRUPTOR E FIAÇÃO	PT	2,00	-	-	2,00	82,79	1,0000	-	-	165,58	-	-	0,00%	1,00	82,79	50,00%	1,00	82,79	50,00%
5.14	S	ORSE	12808	REFLETOR SLIM LED 200W DE POTÊNCIA BRANCO FRIO, 6500K, AUTOVOT, MARCA G-LIGHT OU SIMILAR	UND	23,00	-	-	23,00	600,00	1,0000	-	-	13.800,00	-	-	0,00%	2,00	1.200,00	8,70%	21,00	12.600,00	91,30%
5.15	N	SINAPI	92023	INTERRUPTOR SIMPLES (1 MÓDULO) COM 1 TOMADA DE EMBUTIR 2P+T 10 A, INCLUINDO SUPORTE E PLACA - FORNECIMENTO E INSTALAÇÃO. AF_12/2015	UND	-	1,00	-	1,00	31,19	-	31,19	-	31,19	-	-	0,00%	1,00	31,19	100,00%	-	-	0,00%
5.16	N	SINAPI	91993	TOMADA ALTA DE EMBUTIR (1 MÓDULO); 2P+T 20 A, INCLUINDO SUPORTE E PLACA - FORNECIMENTO E INSTALAÇÃO. AF_12/2015	UND	-	1,00	-	1,00	28,21	-	28,21	-	28,21	-	-	0,00%	1,00	28,21	100,00%	-	-	0,00%
5.17	N	SINAPI	93144	PONTO DE UTILIZAÇÃO DE EQUIPAMENTOS ELÉTRICOS RESIDENCIAL, INCLUINDO SUPORTE E PLACA, CAIXA ELÉTRICA, ELETRODUTO, CABO, RASGO, QUEBRA E CHUMBAMENTO. AF_01/2016	UND	-	5,00	-	5,00	148,61	-	748,05	-	748,05	-	-	0,00%	5,00	748,05	100,00%	-	-	0,00%

Franciely D. de Almeida
Engenheira Civil
CREA-PE 187957666-3

PAUBRASIL CONSTRUTORA EIRELI
CNPJ: 23.198.833/0001-04

PREFEITURA MUNICIPAL DE CORTÊS



OS Nº	09/08/2021	VALOR LICITADO	R\$	829.294,24	REPLAN (%)	
CONTRATO Nº	012/2021	VALOR CONTRATADO	R\$	510.000,00		
FATOR K	0,9835	SERVIÇO EXCEDENTE			0,00%	
DATA DE INÍCIO	9-ago-21	SERVIÇO EXTRA	R\$	26.596,32	5,21%	
PRazo EXECUÇÃO (DD)	360	SERVIÇO SUPRIMIDO	R\$	-	0,00%	
TERMINO PREVISTO	4-ago-22	VALOR TOTAL	R\$	536.596,32	5,21%	
BM - PERÍODO	06/01/22 - 30/06/22	SALDO CONTRATUAL	R\$	376.933,42	70,64%	
MEDIÇÃO Nº: 6		BM-4	BM - R\$ MENSAL	R\$	46.124,61	8,41%
			BM - R\$ ACUMULADO	R\$	160.762,85	29,86%

OBJETO	CONTRATAÇÃO DE EMPRESA DE ENGENHARIA PARA PRESTAÇÃO DE SERVIÇOS DE MANUTENÇÃO PREDIAL DOS PREDIÇOS PÚBLICOS MUNICIPAIS, UBS E CENTRO DA MULHER/SECRETARIA DE SAÚDE LOCALIZADOS NO MUNICÍPIO DE CORTÊS/PE			
CONTRATADA	PAUBRASIL CONSTRUTORA EIRELI/EP	CNPJ:	23.198.833/0001-04	
PROCESSO Nº	019/2021	TABELA DE REFERÊNCIA	SINAPI 11/2020 ORSE(OUTUBRO/2020)	
MODALIDADE Nº	PREGÃO ELETRÔNICO 012/2021	BDI %	NAT %	SER = 20,00%

ITENS	TABELA	CODIGO	DESCRIÇÃO DO SERVIÇO	UN	DADOS CONTRATUAIS								MEDIÇÃO NO PERÍODO			MEDIÇÃO ACUMULADA			SALDO A MEDIR				
					QUANTIDADES				FINANCEIRO				QTDE	VALOR	%	QTDE	VALOR	%	QTDE	VALOR	%		
					CTR	ADI	SUP	TOTAL	UNITÁRIO	FATOR K	ADITADO	SUPRIMIR										TOTAL	
5.18	N	SINAPI	97610	LÂMPADA COMPACTA DE LED 10 W, BASE E27 - FORNECIMENTO E INSTALAÇÃO. AF UN CR 17.50_02/2020	UND	-	14,00	-	14,00	15,52	-	217,28	-	-	0,00%	14,00	217,28	100,00%	-	-	0,00%		
6.0	INSTALAÇÕES HIDRAULICAS/HIDROSSANITÁRIAS									563,49	-	25.999,02			0,00%		4.820,29	16,54%		21.178,76	81,45%		
6.1	S	SINAPI	1370	DUCHA HIGIENICA PLASTICA COM REGISTRO METALICO 1/2"	UN	3,00	-	-	3,00	100,00	1,0000	-	-	300,00	-	-	0,00%	3,00	300,00	100,00%	-	-	0,00%
6.2	S	SINAPI	86883	SIFÃO DO TIPO FLEXIVEL EM PVC 1 X 1,1/2 - FORNECIMENTO E INSTALAÇÃO. AF_01/2020	UN	66,00	-	-	66,00	10,00	1,0000	-	-	660,00	-	-	0,00%	10,00	100,00	15,15%	56,00	560,00	84,85%
6.3	S	SINAPI	86885	ENGATE FLEXIVEL EM PLASTICO BRANCO, 1/2 X 40CM - FORNECIMENTO E INSTALAÇÃO. AF_01/2020	UN	27,00	-	-	27,00	10,00	1,0000	-	-	270,00	-	-	0,00%	8,00	80,00	29,63%	19,00	190,00	70,37%
6.4	S	SINAPI	86904	LAVATÓRIO LOUÇA BRANCA SUSPENSO, 29,5 X 39CM OU EQUIVALENTE, PADRÃO POPULAR - FORNECIMENTO E INSTALAÇÃO. AF_01/2020	UN	7,00	-	-	7,00	130,00	1,0000	-	-	910,00	-	-	0,00%	4,00	520,00	57,14%	3,00	390,00	42,86%
6.6	S	SINAPI	86906	TORNEIRA CROMADA DE MESA, 1/2 OU 3/4, PARA LAVATÓRIO, PADRÃO POPULAR - FORNECIMENTO E INSTALAÇÃO. AF_01/2020	UN	34,00	-	-	34,00	60,00	1,0000	-	-	2.040,00	-	-	0,00%	4,00	240,00	11,76%	30,00	1.800,00	88,24%
6.6	S	SINAPI	86931	VASO SANITARIO SIFONADO COM CAIXA ACOPLADA LOUÇA BRANCA, INCLUSO ENGATE FLEXIVEL EM PLASTICO BRANCO, 1/2 X 40CM - FORNECIMENTO E INSTALAÇÃO. AF_01/2020	UN	3,00	-	-	3,00	430,00	1,0000	-	-	1.290,00	-	-	0,00%	-	-	-	3,00	1.290,00	100,00%
6.7	S	SINAPI	89351	REGISTRO DE PRESSÃO BRUTO, LATÃO, ROSCÁVEL, 3/4" - FORNECIMENTO E INSTALAÇÃO. AF_08/2021	UN	2,00	-	-	2,00	30,00	1,0000	-	-	60,00	-	-	0,00%	2,00	60,00	100,00%	-	-	0,00%
6.8	S	SINAPI	89957	PONTO DE CONSUMO TERMINAL DE ÁGUA FRIA (SUBRAMPL) COM TUBULAÇÃO DE PVC, DN 25 MM, INSTALADO EM RAMAL DE ÁGUA, INCLUSOS RASGO E CHUMBAMENTO EM ALVENARIA. AF_12/2014	UN	5,00	-	-	5,00	128,02	1,0000	-	-	640,10	-	-	0,00%	1,00	128,02	20,00%	4,00	512,08	80,00%
6.9	S	SINAPI	94798	TORNEIRA DE BOIA PARA CAIXA D'ÁGUA, ROSCÁVEL, 1 1/4" - FORNECIMENTO E INSTALAÇÃO. AF_08/2021	UN	1,00	-	-	1,00	73,02	1,0000	-	-	73,02	-	-	0,00%	1,00	73,02	100,00%	-	-	0,00%
6.10	S	SINAPI	100849	ASSENTO SANITARIO CONVENCIONAL - FORNECIMENTO E INSTALACAO. AF_01/2020	UN	9,00	-	-	9,00	30,00	1,0000	-	-	270,00	-	-	0,00%	3,00	90,00	33,33%	6,00	180,00	66,67%
6.11	S	SINAPI	11743	RALO SIFONADO REDONDO CONICO, PVC, 100 X 40 MM, COM GRELHA REDONDA BRANCA	UN	3,00	-	-	3,00	8,00	1,0000	-	-	24,00	-	-	0,00%	2,00	16,00	66,67%	1,00	8,00	33,33%
6.12	S	ORSE	1204	REVISÃO DE PONTO DE ÁGUA TIPO 1	UN	6,00	-	-	6,00	24,10	1,0000	-	-	144,60	-	-	0,00%	-	-	-	6,00	144,60	100,00%
6.13	S	ORSE	1680	REVISÃO DE PONTO DE ESGOTO TIPO 1	UND	1,00	-	-	1,00	33,94	1,0000	-	-	33,94	-	-	0,00%	-	-	-	1,00	33,94	100,00%
6.14	S	ORSE	2050	CHUVEIRO PLASTICO SEM REGISTRO	UND	4,00	-	-	4,00	19,41	1,0000	-	-	77,64	-	-	0,00%	-	-	-	4,00	77,64	100,00%
6.15	S	ORSE	12208	PORTA PAPEL TOALHA PARA PAPEL INTERFOLHA 2 OU 3 DOBRAS, INJETADO COM A FRENTE EM PLASTICO ABS BRANCO, COM VISOR FRONTAL PARA CONTROLE DE SUBSTITUIÇÃO DO PAPEL INTERFOLHA E FUNDO EM PLÁSTICO ABS CINZA.	UND	63,00	-	-	63,00	99,00	1,0000	-	-	6.237,00	-	-	0,00%	11,00	1.099,00	17,46%	52,00	5.148,00	82,54%

Francieli D. de Almeida
Engenheira Civil
CREA-PE 181957666-3

PAUBRASIL CONSTRUTORA EIRELI
CNPJ: 23.198.833/0001-04

PREFEITURA MUNICIPAL DE CORTÊS



OS Nº	09/08/2021	VALOR LICITADO	R\$	628.284,24	REPLAN (%)
CONTRATO Nº	012/2021	VALOR CONTRATADO	R\$	510.000,00	
FATOR K	0,8639	SERVIÇO EXCEDENTE			0,00%
DATA DE INÍCIO	9-ago-21	SERVIÇO EXTRA	R\$	26.596,32	5,21%
PRAZO EXECUÇÃO (DD)	360	SERVIÇO SUPRIMIDO	R\$	-	0,00%
TERMINO PREVISTO	4-ago-22	VALOR TOTAL	R\$	538.596,32	5,21%
BM - PERÍODO	06/10/22 - 30/06/22	SALDO CONTRATUAL	R\$	375.837,42	70,04%
MEDICÇÃO Nº: 6	BM-6	BM - R\$ MENSAL	R\$	45.124,81	8,41%
		BM - R\$ ACUMULADO	R\$	160.762,65	29,86%

OBJETO	CONTRATAÇÃO DE EMPRESA DE ENGENHARIA PARA PRESTAÇÃO DE SERVIÇOS DE MANUTENÇÃO PREDIAL DOS PREDIÇOS PÚBLICOS MUNICIPAIS, UBS E CENTRO DA MULHER/SECRETARIA DE SAÚDE LOCALIZADOS NO MUNICÍPIO DE CORTÊS/PE				
CONTRATADA	PAUBRASIL CONSTRUTORA EIRELI EPP	CNPJ:	23.198.833/0001-04		
PROCESSO Nº	018/2021	TABELA DE REFERÊNCIA	SINAPI 11/2020 ORSE(OUTUBRO/2020)		
NODALIDADE Nº	PREGÃO ELETRÔNICO 012/2021	BDI %	MAT %	SER % 20,00%	

ITENS	TABELA	CODIGO	DESCRIÇÃO DO SERVIÇO	UN	DADOS CONTRATUAIS								MEDICÇÃO NO PERÍODO			MEDICÇÃO ACUMULADA			SALDO A MEDIR						
					QUANTIDADES				FINANCEIRO				QTDE	VALOR	%	QTDE	VALOR	%	QTDE	VALOR	%				
					CTR	ADI	SUP	TOTAL	UNITÁRIO	FATOR K	ADITADO	SUPRIMIR										TOTAL			
6.16	S	ORSE	1679	PONTO DE ESGOTO COM TUBO DE PVC RIGIDO SOLDÁVEL DE Ø 40 MM (LAVATÓRIOS, MICTÓRIOS, RALOS SIFONADOS, ETC...)	UND	1,00	-	-	1,00	62,73	1,0000	-	-	-	62,73	-	-	0,00%	1,00	62,73	100,00%	-	-	-	0,00%
6.17	S	SINAPI	95544	PAPELEIRA DE PAREDE EM METAL CROMADO SEM TAMPA INCLUSO FIXAÇÃO, AF_01/2020	UN	21,00	-	-	21,00	60,00	1,0000	-	-	-	1,260,00	-	-	0,00%	3,00	180,00	14,29%	18,00	1,080,00	85,71%	
6.18	S	SINAPI	95547	SABONETEIRA PLASTICA TIPO DISPENSER PARA SABONETE LIQUIDO COM RESERVATORIO 800 A 1500 ML, INCLUSO FIXAÇÃO, AF_01/2020	UN	72,00	-	-	72,00	70,00	1,0000	-	-	-	5,040,00	-	-	0,00%	11,00	770,00	15,26%	61,00	4,270,00	84,72%	
6.19	S	EMLURB	19.07.100	FORNECIMENTO E ASSENTAMENTO DE CUBA SIMPLES DE AÇO INOXIDAVEL, MEKAL OU SIMILAR, NAS DIMENSÕES 0,40 X 0,34 X 0,15 M, INCLUSIVE ACESSÓRIOS CORRESPONDENTES	UND	5,00	-	-	5,00	331,70	1,0000	-	-	-	1,658,50	-	-	0,00%	-	-	-	5,00	1,658,50	100,00%	
6.20	S	SINAPI	100868	BARRA DE APOIO RETA, EM AÇO INOX POLIDO, COMPRIMENTO 80 CM, FIXADA NA PAREDE - FORNECIMENTO E INSTALAÇÃO, AF_01/2020	UN	16,00	-	-	16,00	274,00	1,0000	-	-	-	4,384,00	-	-	0,00%	2,00	548,00	12,50%	14,00	3,836,00	87,50%	
6.21	N	ORSE	02103/ORSE	PIA DE COZINHA COM BANCADA EM AÇO INOX, DIM 1,20 X 0,60 M, C/01 CUBA, SIFÃO CROMADO, VÁLVULA CROMADA, TORNEIRA CROMADA CONCRETADA E ASSENTADA, VER 03	UND	-	1,00	-	1,00	563,49	-	563,49	-	-	563,49	-	-	0,00%	1,00	563,49	100,00%	-	-	-	0,00%
7.0	ESQUADRIAS														42.715,22			0,00%		4.098,11	9,59%		38.707,11	90,62%	
7.1	S	SINAPI	72116	VIDRO LISO COMUM TRANSPARENTE, ESPESSURA 3MM	M²	1,45	-	-	1,45	121,61	1,0000	-	-	-	176,33	-	-	0,00%	1,45	176,33	100,00%	-	-	-	0,00%
7.2	S	SINAPI	90830	FECHADURA DE EMBUTIR COM CILINDRO, EXTERNA, COMPLETA, ACABAMENTO PADRÃO MÍDIO, INCLUSO EXECUÇÃO DE FURO - FORNECIMENTO E INSTALAÇÃO, AF_12/2019	UN	2,00	-	-	2,00	149,16	1,0000	-	-	-	298,32	-	-	0,00%	2,00	298,32	100,00%	-	-	-	0,00%
7.3	S	SINAPI	90844	KIT DE PORTA DE MADEIRA PARA PINTURA, SEMI-OCA (LEVE OU MÍDIA) PADRÃO MÍDIO, 90X210CM, ESPESSURA DE 3,5CM, ITENS INCLUSOS, DOBRADIÇAS, MONTAGEM E INSTALAÇÃO DO BATENTE, FECHADURA COM EXECUÇÃO DO FURO - FORNECIMENTO E INSTALAÇÃO, AF_12/2019	UN	2,00	-	-	2,00	862,61	1,0000	-	-	-	1,725,22	-	-	0,00%	1,00	862,61	50,00%	1,00	862,61	50,00%	
7.4	S	SINAPI	94570	JANELA DE ALUMÍNIO DE CORRER COM 2 FOLHAS PARA VIDROS, COM VIDROS, BATENTE, ACABAMENTO COM ACETATO OU BRILHANTE E FERRAGENS, EXCLUSIVE ALIZAR E CONTRAMARCO, FORNECIMENTO E INSTALAÇÃO, AF_12/2019	M²	1,43	-	-	1,43	345,18	1,0000	-	-	-	493,61	-	-	0,00%	1,20	414,21	83,91%	0,23	79,40	18,09%	
7.5	S	SINAPI	100859	ALIZAR DE 5X1,5CM PARA PORTA FIXADO COM PREGOS, PADRÃO MÍDIO - FORNECIMENTO E INSTALAÇÃO, AF_12/2019	M	186,85	-	-	186,85	7,34	1,0000	-	-	-	1,371,48	-	-	0,00%	5,05	37,95	2,70%	181,80	1,334,42	97,30%	
7.6	S	ORSE	1797	REVISÃO DE ESQUADRIA DE MADEIRA	M²	51,43	-	-	51,43	77,98	1,0000	-	-	-	4.010,51	-	-	0,00%	-	-	-	51,43	4.010,51	100,00%	
7.7	S	ORSE	1841	REVISÃO DE ESQUADRIA DE ALUMÍNIO	M²	83,69	-	-	83,69	99,00	1,0000	-	-	-	8.285,31	-	-	0,00%	22,42	2.219,58	26,79%	61,27	6.065,73	73,21%	
7.8	S	ORSE	1859	REVISÃO DE ESQUADRIA DE FERRO	M²	34,03	-	-	34,03	97,50	1,0000	-	-	-	3.317,93	-	-	0,00%	-	-	-	34,03	3.317,93	100,00%	

Francieli D. de Almeida
Engenheira Civil
CREA-PE 181957666-3

PAUBRASIL CONSTRUTORA EIRELI
CNPJ: 23.198.833/0001-04

PREFEITURA MUNICIPAL DE CORTÊS



OS Nº	09/08/2021	VALOR LICITADO	R\$	829.234,24	REPLAN (%)
CONTRATO Nº	012/2021	VALOR CONTRATADO	R\$	510.000,00	
FATOR K	0,9635	SERVIÇO EXCEDENTE			0,00%
DATA DE INÍCIO	9-ago-21	SERVIÇO EXTRA	R\$	28.596,32	5,21%
PRazo EXECUÇÃO (DD)	380	SERVIÇO SUPRIMIDO	R\$	-	0,00%
TERMINO PREVISTO	4-ago-22	VALOR TOTAL	R\$	338.596,32	
BM - PERÍODO	06/01/22	SALDO CONTRATUAL	R\$	375.833,42	70,84%
		BM - R\$ MENSAIS	R\$	45.124,81	8,41%
		BM - R\$ ACUMULADO	R\$	160.762,85	29,86%

OBJETO	CONTRATAÇÃO DE EMPRESA DE ENGENHARIA PARA PRESTAÇÃO DE SERVIÇOS DE MANUTENÇÃO PREDIAL DOS PREDIÇOS PÚBLICOS MUNICIPAIS, UBS E CENTRO DA MULHER/SECRETARIA DE SAÚDE LOCALIZADOS NO MUNICÍPIO DE CORTÊS/PE				
CONTRATADA	PAUBRASIL CONSTRUTORA EIRELI EPP	CNPJ	23.198.833/0001-04		
PROCESSO Nº	01W/2021	TABELA DE REFERÊNCIA	SINAPI 11/2020 ORSE(OUTUBRO/2020)		
NODALIDADE Nº	PREGÃO ELETRÔNICO 012/2021	BDI %	MAT %	SER = 20,00%	

ITENS	TABELA	CODIGO	DESCRIÇÃO DO SERVIÇO	UN	DADOS CONTRATUAIS							MEDIÇÃO NO PERÍODO			MEDIÇÃO ACUMULADA			SALDO A MEDIR					
					QUANTIDADES				FINANCEIRO			QTDE	VALOR	%	QTDE	VALOR	%	QTDE	VALOR	%			
					CTR	ADI	SUP	TOTAL	UNITÁRIO	FATOR K	ADITADO										SUPRIMIR	TOTAL	
7.9	S	ORSE	7734	Grade de ferro com barra quadrada de 1/2" na vertical, quatro barras de ferro chata de 1 1/2"x3/16" na horizontal e montantes em perfil "U" dobrado de udc. de 75 x 38 x 2,65mm, inoxid. portão, mureta h=0,35m revest c/ pedra miracema (padrão ESCOLAS)	M²	42,28	-	-	42,28	450,00	1,0000	-	-	19.026,00	-	-	0,00%	-	-	-	42,28	19.026,00	100,00%
7.10	S	ORSE	1797	REVISÃO DE ESQUADRIA DE MADEIRA	M²	51,43	-	-	51,43	77,98	1,0000	-	-	4.010,51	-	-	0,00%	-	-	-	51,43	4.010,51	100,00%
8.0	ESTRUTURA																						
8.1	S	SINAPI	6087	TAMPA EM CONCRETO ARMADO 60X80X5CM PCX INSPÇÃO FOSSA SEPTICA	UND	1,00	-	-	1,00	33,00	1,0000	-	-	33,00	-	-	0,00%	1,00	33,00	100,00%	-	-	0,00%
8.2	S	SINAPI	87472	ALVENARIA DE VEDAÇÃO DE BLOCOS CERÂMICOS FURADOS NA VERTICAL DE 9X19X39CM (ESPESSURA 9CM) DE PAREDES COM ÁREA LÍQUIDA MENOR QUE 8M² SEM VÃOS E ARGAMASSA DE ASSENTAMENTO COM PREPARO MANUAL AF_06/2014	M²	0,11	-	-	0,11	51,51	1,0000	-	-	5,67	-	-	0,00%	-	-	-	0,11	5,67	100,00%
8.3	S	SINAPI	97631	DEMOLIÇÃO DE ARGAMASSAS, DE FORMA MANUAL SEM REAPROVEITAMENTO, AF_12/2017	M²	208,55	-	-	208,55	2,98	1,0000	-	-	621,48	-	-	0,00%	17,77	52,95	8,52%	190,78	568,53	91,48%
8.4	S	SINAPI	97914	TRANSPORTE COM CAMINHÃO BASCULANTE DE 6 M², EM VIA URBANA PAVIMENTADA, DMT ATE 30 KM (UNIDADE: M²XKM), AF_07/2020	M²XKM	221,66	-	-	221,66	2,40	1,0000	-	-	531,98	-	-	0,00%	8,00	19,20	3,61%	213,66	512,78	96,38%
8.5	S	ORSE	10866	REJUNTAMENTO DE REVESTIMENTO CERÂMICO 30CM X 90CM	M²	6,32	-	-	6,32	9,40	1,0000	-	-	59,41	-	-	0,00%	-	-	-	6,32	59,41	100,00%
8.6	S	SINAPI	COMP. 01	REVESTIMENTO CERÂMICO PARA PAREDE. 10 X 10 CM. ELIANE LINHA GALERIA BRANCO MESH, PEI - 3, APLICADO COM ARGAMASSA INDUSTRIALIZADA AC-II, REJUNTADO, EXCLUSIVE REGULARIZAÇÃO DE BASE OU EMBOÇO	M²	3.976,35	-	-	3.976,35	62,00	1,0000	-	-	246.533,70	573,37	35.548,94	14,42%	1.353,73	83.931,26	34,04%	2.622,62	162.602,44	65,96%
8.7	S	SINAPI	COMP. 02	REVESTIMENTO CERÂMICO PARA RISO OU PAREDE, 34 X 34 CM, LINHA RAVENIA, COR BRANCO BRILHANTE ELIZABETH OU SIMILAR, APLICADO COM ARGAMASSA INDUSTRIALIZADA AC-II, REJUNTADO, EXCLUSIVE REGULARIZAÇÃO DE BASE OU EMBOÇO	M²	176,65	-	-	176,65	59,19	1,0000	-	-	10.455,91	-	-	0,00%	-	-	-	176,65	10.455,91	100,00%
8.8	N	ORSE	00042	APICAMENTO TOTAL DE REBOCO COM PONTERRAS/TALHADEIRAS	M²	-	671,60	-	671,60	1,58	-	1.061,12	-	1.061,12	-	-	0,00%	671,60	1.061,12	100,00%	-	-	0,00%
9.9	DIVERSOS																						
9.1	N	SINAPI	90702	TUBO DE PVC CORRUGADO DE DUPLA PAREDE PARA REDE COLETORA DE ESGOTO, DN 200 MM, JUNTA ELÁSTICA, INSTALADO EM LOCAL COM NÍVEL BAIXO DE INTERFERÊNCIAS - FORNECIMENTO E ASSENTAMENTO, AF_06/2015	M	-	15,00	-	15,00	90,20	0,9635	1.303,82	-	1.303,82	-	-	0,00%	15,00	1.303,82	100,00%	-	-	0,00%
9.2	N	SINAPI	83446	CAIXA DE PASSAGEM 30X30X40 COM TAMPA E DRENO BRITA	UND	-	1,00	-	1,00	210,03	0,9635	202,37	-	202,37	-	-	0,00%	1,00	202,37	100,00%	-	-	0,00%
9.3	N	SINAPI	100576	REGULARIZAÇÃO E COMPACTAÇÃO DE SUBLEITO DE SOLO PREDOMINANTEMENTE ARGILOSO, AF_11/2019	M²	-	228,00	-	228,00	2,29	0,9635	503,09	-	503,09	-	-	0,00%	228,00	503,09	100,00%	-	-	0,00%

Franciely D. de Almeida
Engenheira Civil
CREA-PE 181957666-3

PAUBRASIL CONSTRUTORA EIRELI
CNPJ: 23.198.833/0001-04

PREFEITURA MUNICIPAL DE CORTÊS



OBJETO				CONTRATAÇÃO DE EMPRESA DE ENGENHARIA PARA PRESTAÇÃO DE SERVIÇOS DE MANUTENÇÃO PREDIAL DOS PREDIÇOS PÚBLICOS MUNICIPAIS, UBS E CENTRO DA MULHER/SECRETARIA DE SAÚDE LOCALIZADOS NO MUNICÍPIO DE CORTÊS/PE				OS Nº	09/08/2021	VALOR LICITADO	R\$	829.294,24	REPLAN (%)		
CONTRATADA				PAUBRASIL CONSTRUTORA EIRELI EPP		CNPJ:	23.198.833/0001-04	CONTRATO Nº	012/2021	VALOR CONTRATADO	R\$	510.000,00			
PROCESSO Nº				019/2021		TABELA DE REFERÊNCIA		SINAPI 111/2020		ORSE(OUTUBRO/2020)					
MODALIDADE Nº				PREGÃO ELETRÔNICO 012/2021		BDI's		MAT =		SER =	20,00%				
								MEDIÇÃO Nº: 6		BM-6		BM - R\$ MENSAL	R\$	46.124,81	8,41%
												BM - R\$ ACUMULADO	R\$	160.762,88	29,88%

ITENS	TABELA	CODIGO	DESCRIÇÃO DO SERVIÇO	UN	DADOS CONTRATUAIS								MEDIÇÃO NO PERÍODO			MEDIÇÃO ACUMULADA			SALDO A MEDIR			
					QUANTIDADES				FINANCEIRO				QTDE	VALOR	%	QTDE	VALOR	%	QTDE	VALOR	%	
					CTR	ADI	SUP	TOTAL	UNITÁRIO	FATOR K	ADITADO	SUPRIMIR										TOTAL
9.4	N	SINAPI	94275	ASSENTAMENTO DE GUIA (MEIO-FIO) EM TRECHO RETO. CONFECCIONADA EM CONCRETO PRÉ-FABRICADO. DIMENSÕES 100X15X13X20 CM (COMPRIMENTO X BASE INFERIOR X BASE SUPERIOR X ALTURA) PARA URBANIZAÇÃO INTERNA DE EMPREENDIMENTOS. AF_06/2016_P	M	-	17,57		17,57	42,93	0,9635	726,78	-			0,00%	17,57	726,78	100,00%	-	-	0,00%
9.5	N	SINAPI	95241	LASTRO DE CONCRETO MAGRO, APLICADO EM PISOS OU RADIEIS, ESPESSURA DE 5 CM. AF_07/2016	M²	-	228,00		228,00	26,47	0,9635	6.474,23	-			0,00%	228,00	6.474,23	100,00%	-	-	0,00%
9.6	N	SINAPI	94964	CONCRETO FCK = 20MPA, TRAÇO 1:2,7:3 (CIMENTO/AREIA MÉDIA/BRITA 1) - PREPARO MECÂNICO COM BETONEIRA 400 L. AF_07/2016	M³	-	11,40		11,40	469,74	0,9635	5.159,83	-			0,00%	11,40	5.159,83	100,00%	-	-	0,00%

Franciely D. de Almeida
Engenheira Civil
CREA-PE 181957666-3

PAUBRASIL CONSTRUTORA EIRELI
CNPJ: 23.198.833/0001-04

PREFEITURA MUNICIPAL DE CORTÊS												OS Nº	09/08/2021	VALOR LICITADO	R\$ 829.294,24	REPLAN (%)																
										CONTRATO Nº	012/2021	VALOR CONTRATADO	R\$ 510.000,00																			
										FATOR K	0,9635	SERVIÇO EXCEDENTE			0,00%																	
										DATA DE INÍCIO	9-ago-21	SERVIÇO EXTRA	R\$ 26.596,32		5,21%																	
										PRazo EXECUÇÃO (DD)	360	SERVIÇO SUPRIMIDO	R\$ -		0,00%																	
										TERMINO PREVISTO	4-ago-22	VALOR TOTAL	R\$ 336.596,32		5,21%																	
										BM - PERÍODO	06/01/22 30/06/22	SALDO CONTRATUAL	R\$ 375.833,42		70,54%																	
										MEDICÃO Nº: 6		BM-6	BM - R\$ HENSAL	R\$ 45.124,61		8,41%																
													BM - R\$ ACUMULADO	R\$ 160.762,95		29,88%																
OBJETO										CONTRATAÇÃO DE EMPRESA DE ENGENHARIA PARA PRESTAÇÃO DE SERVIÇOS DE MANUTENÇÃO PREDIAL DOS PREDIÇOS PÚBLICOS MUNICIPAIS, UBS E CENTRO DA MULHER/SECRETARIA DE SAÚDE LOCALIZADOS NO MUNICÍPIO DE CORTÊS/PE																						
CONTRATADA										PAUBRASIL CONSTRUTORA EIRELI EPP		CNPJ: 23.198.833/0001-04																				
PROCESSO Nº										018/2021		TABELA DE REFERÊNCIA		SINAPI 11/2020 ORSE(OUTUBRO/2020)																		
NODALIDADE Nº										PREGÃO ELETRÔNICO 012/2021		BDI =	MAT =	SER = 20,00%																		
ITEMS	TABELA	CODIGO	DESCRIÇÃO DO SERVIÇO	UN	DADOS CONTRATUAIS								MEDICÃO NO PERÍODO			MEDICÃO ACUMULADA			SALDO A MEDIR													
					QUANTIDADES				FINANCEIRO				QTDE	VALOR	%	QTDE	VALOR	%	QTDE	VALOR	%											
					CTR	ADI	SUP	TOTAL	UNITÁRIO	FATOR K	ADITADO	SUPRIMIR										TOTAL										
Nº	CTR																															
9,7	N	SINAPI	78500/002	PINTURA ACRILICA EM PISO CIMENTADO, TRES DEMAS	M²	-	228,00		228,00	23,20	0,9635	5,096,78	-	5,096,78	-	-	0,00%	228,00	5,096,78	100,00%	-	-	-	-	-	-	-	-	-	0,00%		
9,8	N	SINAPI	97586	LUMINARIA TIPO CALHA, DE SOBREPOR, COM 2 LAMPADAS TUBULARES FLUORESCENTES DE 36 W, COM REATOR DE PARTIDA RAPIDA - FORNECIMENTO E INSTALAÇÃO.AF_02/2020	UND	-	7,00		7,00	109,70	0,9635	739,91	-	739,91	-	-	0,00%	7,00	739,91	100,00%	-	-	-	-	-	-	-	-	0,00%			
9,9	N	SINAPI	98504	PLANTIO DE GRAMA EM PLACAS. AF_05/2018	M²	-	309,05		309,05	12,56	0,9635	3.740,17	-	3.740,17	-	-	0,00%	309,05	3.740,17	100,00%	-	-	-	-	-	-	-	-	0,00%			
TOTALIZAÇÃO =																																
EMPRESA										ENGENHEIRO FISCAL										TÉCNICO FISCAL			SECRETÁRIO DE OBRAS									
ENGENHEIRO RESPONSÁVEL PELA EXECUÇÃO										ATESTO										ATESTO			ATESTO									
																				Franciely D. de Almeida Engenheira Civil CREA-PE 181957666-3												

DATA : quinta-feira, 30 de junho de 2022

BM-6

VALOR: R\$ 45.124,61

LANÇAR VALOR NUMÉRICO NA COLUNA C, E NESTA, POR EXTENSO

 PAUBRASIL CONSTRUTORA EIRELI
 CNPJ: 23.198.833/0001-04

PREFEITURA MUNICIPAL DE CORTÊS



OBJETO: CONTRATAÇÃO DE EMPRESA DE ENGENHARIA PARA PRESTAÇÃO DE SERVIÇOS DE MANUTENÇÃO PREDIAL DOS PREDIOS PÚBLICOS MUNICIPAIS, UBS E CENTRO DA MULHER/SECRETARIA DE SAÚDE, LOCALIZADOS NO MUNICÍPIO DE CORTÊS/PE

BOLETIM DE MEDIÇÃO - "06" - MEMÓRIA

DATA INI = 06/01/22

DATA FIM = 30/06/22

IT	TABELA	CÓDIGO	SERVIÇO	UN	MEDIDAS							
					QTDE	C	L/H	A	V	(X)	FATOR	TOTAL
1.0 SERVIÇOS PRELIMINARES												
1.1	SINAPI	4813	PLACA DE OBRA (PARA CONSTRUÇÃO CIVIL) EM CHAPA GALVANIZADA "N. 22", ADESIVADA, DE 2,0 X 1,125" M (SEM POSTES PARA FIXAÇÃO)	M²								
2.0 COBERTA												
2.1	SINAPI	92541	TRAMA DE MADEIRA COMPOSTA POR RIPAS, CAIBROS E TERÇAS PARA TELHADOS DE ATÉ 2 ÁGUAS PARA TELHA CERÂMICA CAPA-CANAL, INCLUSO TRANSPORTE VERTICAL. AF_07/2019	M²								51,12
			PARTE FRONTAL DA EDIFICAÇÃO			24,00	14,20				0,15	51,12
2.2	SINAPI	94201	TELHAMENTO COM TELHA CERÂMICA CAPA-CANAL, TIPO COLONIAL, COM ATÉ 2 ÁGUAS, INCLUSO TRANSPORTE VERTICAL. AF_07/2019	M²								3,40
			COBERTA			24,00	14,20				0,01	3,40
2.3	SINAPI	97650	REMOÇÃO DE TRAMA DE MADEIRA PARA COBERTURA DE FORMA MANUAL, SEM REAPROVEITAMENTO. AF_12/2017	M²								51,12
			PARTE FRONTAL DA EDIFICAÇÃO			24,00	14,20				0,15	51,12
2.4	SINAPI	100330	RETIRADA E RECOLOCAÇÃO DE TELHA CERÂMICA CAPA-CANAL, COM ATÉ DUAS ÁGUAS, INCLUSO IÇAMENTO. AF_07/2019	M²								340,80
			EM TODA EDIFICAÇÃO			24,00	14,20					340,80
2.5	ORSE	2324	IMUNIZAÇÃO DE MADEIRA CONTRA CUPIM, COM APLICAÇÃO DE 01 DEMÃO DE PENTOX OU SIMILAR	M²								
2.6	SINAPI	96112	FORRO EM MADEIRA PINUS, PARA AMBIENTES RESIDENCIAIS, INCLUSIVE ESTRUTURA DE FIXAÇÃO. AF_05/2017	M²								
2.7	SINAPI	96113	FORRO EM PLACAS DE GESSO, PARA AMBIENTES COMERCIAIS. AF_05/2017_P	M²								
2.8	SINAPI	96485	FORRO EM RÉGUAS DE PVC, LISO, PARA AMBIENTES RESIDENCIAIS, INCLUSIVE ESTRUTURA DE FIXAÇÃO. AF_05/2017_P	M²								
2.9	SINAPI	97640	REMOÇÃO DE FORROS DE DRYWALL PVC E FIBROMINERAL, DE FORMA MANUAL, SEM REAPROVEITAMENTO. AF_12/2017	M²								
2.10	SINAPI	97641	REMOÇÃO DE FORRO DE GESSO, DE FORMA MANUAL, SEM REAPROVEITAMENTO. AF_12/2017	M²								
3.0 REVESTIMENTO/IMPERMEABILIZAÇÃO DE PAREDES E LAJES												
3.1	SINAPI	98555	IMPERMEABILIZAÇÃO DE SUPERFÍCIE COM ARGAMASSA POLIMÉRICA / MEMBRANA ACRÍLICA, 3 DEMÃOS. AF_06/2018	M²								
4.0 PINTURA PAREDES INTERNAS/EXTERNAS												
4.1	SINAPI	87547	MASSA ÚNICA, PARA RECEBIMENTO DE PINTURA, EM ARGAMASSA TRAÇO 1:2:8, PREPARO MECÂNICO COM BETONEIRA 400L, APLICADA MANUALMENTE EM FACES INTERNAS DE PAREDES, ESPESSURA DE 10MM, COM EXECUÇÃO DE TALISCAS. AF_06/2014	M²								
4.2	SINAPI	87548	MASSA ÚNICA, PARA RECEBIMENTO DE PINTURA, EM ARGAMASSA TRAÇO 1:2:8, PREPARO MANUAL, APLICADA MANUALMENTE EM FACES INTERNAS DE PAREDES, ESPESSURA DE 10MM, COM EXECUÇÃO DE TALISCAS. AF_06/2014	M²								
4.3	SINAPI	87878	CHAPISCO APLICADO EM ALVENARIAS E ESTRUTURAS DE CONCRETO INTERNAS, COM COLHER DE PEDREIRO. ARGAMASSA TRAÇO 1:3 COM PREPARO MANUAL. AF_06/2014	M²								
4.4	SINAPI	87879	CHAPISCO APLICADO EM ALVENARIAS E ESTRUTURAS DE CONCRETO INTERNAS, COM COLHER DE PEDREIRO. ARGAMASSA TRAÇO 1:3 COM PREPARO EM BETONEIRA 400L. AF_06/2014	M²								
4.5	SINAPI	88415	APLICAÇÃO MANUAL DE FUNDO SELADOR ACRÍLICO EM PAREDES EXTERNAS DE CASAS. AF_06/2014	M²								
4.6	SINAPI	88482	APLICAÇÃO DE FUNDO SELADOR LATEX PVA EM TETO, UMA DEMÃO. AF_06/2014	M²								
4.7	SINAPI	88486	APLICAÇÃO MANUAL DE PINTURA COM TINTA LATEX PVA EM TETO, DUAS DEMÃOS. AF_06/2014	M²								

Franciely D. de Almeida
Engenheira Civil
CREA-PE 181957666-3

PAUBRASIL CONSTRUTORA EIRELI
CNPJ: 23.198.833/0001-04

PREFEITURA MUNICIPAL DE CORTÊS



OBJETO CONTRATAÇÃO DE EMPRESA DE ENGENHARIA PARA PRESTAÇÃO DE SERVIÇOS DE MANUTENÇÃO PREDIAL DOS PREDIOS PUBLICOS MUNICIPAIS, UBS E CENTRO DA MULHER/SECRETARIA DE SAÚDE, LOCALIZADOS NO MUNICÍPIO DE CORTÊS/PE

BOLETIM DE MEDIÇÃO - "06" - MEMÓRIA

DATA INI = 06/01/22

DATA FIM = 30/06/22

IT	TABELA	CÓDIGO	SERVIÇO	UN	MEDIDAS								
					QTDE	C	L/H	A	V	(X)	FATOR	TOTAL	
4.8	SINAPI	88489	APLICAÇÃO MANUAL DE PINTURA COM TINTA LÁTEX ACRÍLICA EM PAREDES, DUAS DEMÃOS. AF_06/2014	M²									
4.9	SINAPI	95626	APLICAÇÃO MANUAL DE TINTA LÁTEX ACRÍLICA EM PAREDE EXTERNAS DE CASAS, DUAS DEMÃOS. AF_11/2016	M²									
4.10	SINAPI	100722	PINTURA COM TINTA ALQUÍDICA DE FUNDO (TIPO ZARCÃO) APLICADA A ROLO OU PINCEL SOBRE SUPERFÍCIES METÁLICAS (EXCETO PERFIL) EXECUTADO EM OBRA (POR DEMÃO). AF_01/2020	M²									
4.11	SINAPI	100760	PINTURA COM TINTA ALQUÍDICA DE ACABAMENTO (ESMALTE SINTÉTICO BRILHANTE) APLICADA A ROLO OU PINCEL SOBRE SUPERFÍCIES METÁLICAS (EXCETO PERFIL) EXECUTADO EM OBRA (02 DEMÃOS). AF_01/2020	M²									
4.12	SINAPI	73739/001	PINTURA ESMALTE ACETINADO EM MADEIRA, DUAS DEMÃO	M²									
5.0 INSTALAÇÕES ELÉTRICAS													
5.1	SINAPI	91953	INTERRUPTOR SIMPLES (1 MÓDULO), 10A/250V, INCLUINDO SUPORTE E PLACA - FORNECIMENTO E INSTALAÇÃO. AF_12/2015	UN									
5.2	SINAPI	91996	TOMADA MÉDIA DE EMBUTIR (1 MÓDULO), 2P+T 10 A, INCLUINDO SUPORTE E PLACA - FORNECIMENTO E INSTALAÇÃO. AF_12/2015	UN									
5.3	SINAPI	92022	INTERRUPTOR SIMPLES (1 MÓDULO) COM 1 TOMADA DE EMBUTIR 2P+T 10 A, SEM SUPORTE E SEM PLACA FORNECIMENTO E INSTALAÇÃO. AF_12/2015	UN									
5.4	SINAPI	93128	PONTO DE ILUMINAÇÃO RESIDENCIAL INCLUINDO INTERRUPTOR SIMPLES, CAIXA ELÉTRICA, ELETRODUTO, CABO, RASGO, QUEBRA E CHUMBAMENTO (EXCLUINDO LUMINÁRIA E LÂMPADA). AF_01/2016	UN									
5.5	SINAPI	93143	PONTO DE TOMADA RESIDENCIAL INCLUINDO TOMADA 20A/250V, CAIXA ELÉTRICA, ELETRODUTO, CABO, RASGO, QUEBRA E CHUMBAMENTO. AF_01/2016	UN									
5.6	SINAPI	97589	LUMINÁRIA TIPO PLAFON EM PLÁSTICO, DE SOBREPOR, COM 1 LÂMPADA FLUORESCENTE DE 15 W, SEM REATOR - FORNECIMENTO E INSTALAÇÃO. AF_02/2020	UN									
5.7	SINAPI	97612	LÂMPADA COMPACTA FLUORESCENTE DE 20 W, BASE E27 - FORNECIMENTO E INSTALAÇÃO. AF_02/2020	UN									
5.8	SINAPI	97617	LÂMPADA TUBULAR FLUORESCENTE T10 DE 20/40 W, BASE G13 - FORNECIMENTO E INSTALAÇÃO. AF_02/2020_P	UN									
5.9	SINAPI	101877	QUADRO DE DISTRIBUIÇÃO DE ENERGIA EM PVC, DE EMBUTIR, SEM BARRAMENTO, PARA 3 DISJUNTORES - FORNECIMENTO E INSTALAÇÃO. AF_10/2020	UN									
5.10	SINAPI	7543	TAMPA CEGA EM PVC PARA CONDULETE 4 X 2"	UN									
5.11	ORSE	624	REVISÃO DE PONTO DE LUZ TIPO 1 EM TETO OU PAREDE	PT									
5.12	ORSE	629	REVISÃO DE PONTO DE TOMDA DE FORÇA TIPO 1	UND									
5.13	ORSE	632	REVISÃO DE PONTO DE INTERRUPTOR COM REPOSIÇÃO DE INTERRUPTOR E FIAÇÃO	PT									
5.14	ORSE	12808	REFLETOR SLIM LED 200W DE POTÊNCIA, BRANCO FRIO, 6500K, AUTOVOT, MARCA G-LIGHT OU SIMILAR	UND									
5.15	SINAPI	92023	INTERRUPTOR SIMPLES (1 MÓDULO) COM 1 TOMADA DE EMBUTIR 2P+T 10 A, INCLUINDO SUPORTE E PLACA - FORNECIMENTO E INSTALAÇÃO. AF_12/2015	UND									
5.16	SINAPI	91993	TOMADA ALTA DE EMBUTIR (1 MÓDULO), 2P+T 20 A, INCLUINDO SUPORTE E PLACA - FORNECIMENTO E INSTALAÇÃO. AF_12/2015	UND									
5.17	SINAPI	93144	PONTO DE UTILIZAÇÃO DE EQUIPAMENTOS ELÉTRICOS, RESIDENCIAL, INCLUINDO SUPORTE E PLACA, CAIXA ELÉTRICA, ELETRODUTO, CABO, RASGO, QUEBRA E CHUMBAMENTO. AF_01/2016	UND									

Franciely D. de Almeida
Engenheira Civil
CREA-PE 181957666-3

PAUBRASIL CONSTRUTORA EIRELI
CNPJ: 23.198.833/0001-04

PREFEITURA MUNICIPAL DE CORTÊS



OBJETO CONTRATAÇÃO DE EMPRESA DE ENGENHARIA PARA PRESTAÇÃO DE SERVIÇOS DE MANUTENÇÃO PREDIAL DOS PREDIOS PUBLICOS MUNICIPAIS, UBS E CENTRO DA MULHER/SECRETARIA DE SAÚDE, LOCALIZADOS NO MUNICIPIO DE CORTÊS/PE

BOLETIM DE MEDIÇÃO - "06" - MEMÓRIA

DATA IN = 06/01/22

DATA FIM = 30/06/22

IT	TABELA	CÓDIGO	SERVIÇO	UN	MEDIDAS									
					QTDE	C	L/H	A	V	(X)	FATOR	TOTAL		
5.18	SINAPI	97610	LÂMPADA COMPACTA DE LED 10 W, BASE E27 - FORNECIMENTO E INSTALAÇÃO. AF UN CR 17,50_02/2020	UND										
6.0 INSTALAÇÕES HIDRAULICAS/HIDROSSANITÁRIAS														
6.1	SINAPI	1370	DUCHA HIGIENICA PLASTICA COM REGISTRO METALICO 1/2"	UN										
6.2	SINAPI	86883	SIFÃO DO TIPO FLEXÍVEL EM PVC 1 X 1.1/2" - FORNECIMENTO E INSTALAÇÃO. AF_01/2020	UN										
6.3	SINAPI	86885	ENGATE FLEXÍVEL EM PLASTICO BRANCO, 1/2 X 40CM - FORNECIMENTO E INSTALAÇÃO. AF_01/2020	UN										
6.4	SINAPI	86904	LAVATÓRIO LOUÇA BRANCA SUSPENSO, 29,5 X 39CM OU EQUIVALENTE, PADRÃO POPULAR - FORNECIMENTO E INSTALAÇÃO. AF_01/2020	UN										
6.5	SINAPI	86906	TORNEIRA CROMADA DE MESA, 1/2 OU 3/4, PARA LAVATÓRIO, PADRÃO POPULAR - FORNECIMENTO E INSTALAÇÃO. AF_01/2020	UN										
6.6	SINAPI	86931	VASO SANITÁRIO SIFONADO COM CAIXA ACOPLADA LOUÇA BRANCA. INCLUSO ENGATE FLEXÍVEL EM PLÁSTICO BRANCO, 1/2 X 40CM - FORNECIMENTO E INSTALAÇÃO. AF_01/2020	UN										
6.7	SINAPI	89351	REGISTRO DE PRESSÃO BRUTO, LATÃO, ROSCAVEL, 3/4" - FORNECIMENTO E INSTALAÇÃO. AF_08/2021	UN										
6.8	SINAPI	89957	PONTO DE CONSUMO TERMINAL DE ÁGUA FRIA (SUBRAMAL) COM TUBULAÇÃO DE PVC, DN 25 MM, INSTALADO EM RAMAL DE ÁGUA, INCLUSOS RASGO E CHUMBAMENTO EM ALVENARIA. AF_12/2014	UN										
6.9	SINAPI	94798	TORNEIRA DE BOIA PARA CAIXA D'ÁGUA, ROSCAVEL, 1 1/4" - FORNECIMENTO E INSTALAÇÃO. AF_08/2021	UN										
6.10	SINAPI	100849	ASSENTO SANITARIO CONVENCIONAL - FORNECIMENTO E INSTALACAO. AF_01/2020	UN										
6.11	SINAPI	11743	RALO SIFONADO REDONDO CONICO, PVC, 100 X 40 MM, COM GRELHA REDONDA BRANCA	UN										
6.12	ORSE	1204	REVISÃO DE PONTO DE ÁGUA TIPO 1	UN										
6.13	ORSE	1680	REVISÃO DE PONTO DE ESGOTO TIPO 1	UND										
6.14	ORSE	2050	CHUVEIRO PLASTICO SEM REGISTRO	UND										
6.15	ORSE	12208	PORTA PAPEL TOALHA PARA PAPEL INTERFOLHA 2 OU 3 DOBRAS, INJETADO COM A FRENTE EM PLÁSTICO ABS BRANCO, COM VISOR FRONTAL PARA CONTROLE DE SUBSTITUIÇÃO DO PAPEL INTERFOLHA E FUNDO EM PLÁSTICO ABS CINZA.	UND										
6.16	ORSE	1679	PONTO DE ESGOTO COM TUBO DE PVC RÍGIDO SOLDÁVEL DE Ø 40 MM (LAVATÓRIOS, MICTÓRIOS, RALOS SIFONADOS, ETC...)	UND										
6.17	SINAPI	95544	PAPELEIRA DE PAREDE EM METAL CROMADO SEM TAMP, INCLUSO FIXAÇÃO. AF_01/2020	UN										
6.18	SINAPI	95547	SABONETEIRA PLASTICA TIPO DISPENSER PARA SABONETE LIQUIDO COM RESERVATORIO 800 A 1500 ML, INCLUSO FIXAÇÃO. AF_01/2020	UN										
6.19	EMLURB	19.07.100	FORNECIMENTO E ASSENTAMENTO DE CUBA SIMPLES DE ACO INOXIDAVEL, MEKAL OU SIMILAR, NAS DIMENSÕES 0,40 X 0,34 X 0,15 M, INCLUSIVE ACESSÓRIOS CORRESPONDENTES	UND										
6.20	SINAPI	100868	BARRA DE APOIO RETA, EM ACO INOX POLIDO, COMPRIMENTO 80 CM, FIXADA NA PAREDE - FORNECIMENTO E INSTALAÇÃO. AF_01/2020	UN										
6.21	ORSE	02103/ORS E	PIA DE COZINHA COM BANCADA EM AÇO INOX, DIM 1,20 X 0,80 M, C/01 CUBA, SIFÃO CROMADO, VÁLVULA CROMADA, TORNEIRA CROMADA, CONCRETADA E ASSENTADA. VER 03	UND										
7.0 ESQUADRIAS														
7.1	SINAPI	72116	VIDRO LISO COMUM TRANSPARENTE, ESPESSURA 3MM	M²										
7.2	SINAPI	90830	FECHADURA DE EMBUTIR COM CILINDRO, EXTERNA, COMPLETA, ACABAMENTO PADRÃO MÉDIO, INCLUSO EXECUÇÃO DE FURO - FORNECIMENTO E INSTALAÇÃO. AF_12/2019	UN										

Franciely D. de Almeida
Engenheira Civil
CREA-PE 181957666-3

PAUBRASIL CONSTRUTORA EIRELI
CNPJ: 23.198.833/0001-04

PREFEITURA MUNICIPAL DE CORTÊS



OBJETO CONTRATAÇÃO DE EMPRESA DE ENGENHARIA PARA PRESTAÇÃO DE SERVIÇOS DE MANUTENÇÃO PREDIAL DOS PREDIOS PÚBLICOS MUNICIPAIS, UBS E CENTRO DA MULHER/SECRETARIA DE SAÚDE, LOCALIZADOS NO MUNICÍPIO DE CORTÊS/PE

BOLETIM DE MEDIÇÃO - "06" - MEMÓRIA

DATA INI = 06/01/22

DATA FIM = 30/06/22

IT	TABELA	CÓDIGO	SERVIÇO	UN	MEDIDAS							TOTAL	
					QTDE	C	LH	A	V	(X)	FATOR		
7.3	SINAPI	90844	KIT DE PORTA DE MADEIRA PARA PINTURA, SEMI-OCA (LEVE OU MÉDIA), PADRÃO MÉDIO, 90X210CM, ESPESSURA DE 3,5CM, ITENS INCLUSOS: DOBRADIÇAS, MONTAGEM E INSTALAÇÃO DO BATENTE, FECHADURA COM EXECUÇÃO DO FURO - FORNECIMENTO E INSTALAÇÃO. AF_12/2019	UN									
7.4	SINAPI	94570	JANELA DE ALUMÍNIO DE CORRER COM 2 FOLHAS PARA VIDROS, COM VIDROS, BATENTE, ACABAMENTO COM ACETATO OU BRILHANTE E FERRAGENS, EXCLUSIVE ALIZAR E CONTRAMARCO, FORNECIMENTO E INSTALAÇÃO. AF_12/2019	M²									
7.5	SINAPI	100659	ALIZAR DE 5X1,5CM PARA PORTA FIXADO COM PREGOS, PADRÃO MÉDIO - FORNECIMENTO E INSTALAÇÃO. AF_12/2019	M									
7.6	ORSE	1797	REVISÃO DE ESQUADRIA DE MADEIRA	M²									
7.7	ORSE	1841	REVISÃO DE ESQUADRIA DE ALUMÍNIO	M²									
7.8	ORSE	1859	REVISÃO DE ESQUADRIA DE FERRO	M²									
7.9	ORSE	7734	Grade de ferro com barra quadrada de 1/2" na vertical, quatro barras de ferro chata de 1 1/2"x3/16" na horizontal e montantes em perfil "u" dobrado de udc, de 75 x 38 x2,65mm, inclus, portão, mureta h=0,35m revest c/ pedra miracema (padrão ESCOLAS)	M²									
7.10	ORSE	1797	REVISÃO DE ESQUADRIA DE MADEIRA	M²									
8.0	ESTRUTURA												
8.1	SINAPI	6087	TAMPA EM CONCRETO ARMADO 60X60X5CM P/CX INSPEÇÃO/FOSSA SEPTICA	UND									
8.2	SINAPI	87472	ALVENARIA DE VEDAÇÃO DE BLOCOS CERÂMICOS FURADOS NA VERTICAL DE 9X19X39CM (ESPESSURA 9CM) DE PAREDES COM ÁREA LÍQUIDA MENOR QUE 6M² SEM VÃOS E ARGAMASSA DE ASSENTAMENTO COM PREPARO MANUAL. AF_06/2014	M²									
8.3	SINAPI	97631	DEMOLIÇÃO DE ARGAMASSAS, DE FORMA MANUAL, SEM REAPROVEITAMENTO. AF_12/2017	M²									
8.4	SINAPI	97914	TRANSPORTE COM CAMINHÃO BASCULANTE DE 6 M³, EM VIA URBANA PAVIMENTADA, DMT ATÉ 30 KM (UNIDADE: M³xKM). AF_07/2020	M³xKM									
8.5	ORSE	10866	REJUNTAMENTO DE REVESTIMENTO CERÂMICO 30CM X 60CM	M²									
8.6	SINAPI	COMP. 01	REVESTIMENTO CERÂMICO PARA PAREDE, 10 X 10 CM, ELIANE, LINHA GALERIA BRANCO MESH, PEI - 3, APLICADO COM ARGAMASSA INDUSTRIALIZADA AC-II, REJUNTADO, EXCLUSIVE REGULARIZAÇÃO DE BASE OU EMBOÇO	M²									573,37
			HALL DE ENTRADA			5,84	2,55				1,00	14,89	
						3,00	2,55				1,00	7,65	
						2,40	2,55				1,00	6,12	
						3,40	2,55				1,00	8,67	
						4,80	2,55				1,00	12,24	
						15,38	2,55				1,00	39,21	
						1,58	2,10				-1,00	-3,31	
						1,16	1,03				-1,00	-1,19	
						0,80	2,10				-5,00	-8,40	
						1,56	2,64				-1,00	-4,11	
			RECEPÇÃO			2,64	2,55				2,00	13,46	
						4,77	2,55				2,00	24,32	
						0,80	2,10				-1,00	-1,68	
						1,56	2,64				-1,00	-4,11	
			CORREDOR WCS			4,18	2,55				2,00	21,31	
						1,17	2,55				2,00	5,96	
						0,90	2,10				-1,00	-1,89	
						0,80	2,10				-1,00	-1,68	
						0,70	2,10				-3,00	-4,41	
			SALA DO MÉDICO			4,46	2,55				2,00	22,74	
						2,91	2,55				2,00	14,84	
						0,80	2,10				-1,00	-1,68	
						0,70	2,10				-1,00	-1,47	
						1,16	1,03				-1,00	-1,19	
			WC MÉDICO			1,33	2,55				2,00	6,78	
						2,91	2,55				2,00	14,84	
						0,70	2,10				-1,00	-1,47	
						0,46	0,68				-1,00	-0,31	

Franciely D. de Almeida
Engenheira Civil
CREA-PE 181957666-3

BRASIL CONSTRUTORA EIRELI
CNPJ: 23.198.833/0001-04

MEMÓRIA - MEDIÇÃO 6 - FL.: 4/6

PREFEITURA MUNICIPAL DE CORTÊS



OBJETO: CONTRATAÇÃO DE EMPRESA DE ENGENHARIA PARA PRESTAÇÃO DE SERVIÇOS DE MANUTENÇÃO PREDIAL DOS PREDIOS PUBLICOS MUNICIPAIS, UBS E CENTRO DA MULHER/SECRETARIA DE SAÚDE, LOCALIZADOS NO MUNICIPIO DE CORTÊS/PE

BOLETIM DE MEDIÇÃO - "06" - MEMÓRIA

DATA INI = 06/01/22

DATA FIM = 30/06/22

IT	TABELA	CÓDIGO	SERVIÇO	UN	MEDIDAS							
					QTDE	C	L/H	A	V	(X)	FATOR	TOTAL
			S. CURATIVO			2,86	2,55				2,00	14,58
						4,23	2,55				2,00	21,57
						0,80	2,10				-1,00	-1,68
			S. ENFERMAGEM			2,78	2,55				2,00	14,17
						4,25	2,55				2,00	21,67
						0,80	2,10				-1,00	-1,68
						1,48	0,46				-1,00	-0,46
			ALMOXARIFADO			4,65	2,55				2,00	23,71
						1,42	2,55				2,00	7,24
						0,80	2,10				-1,00	-1,68
						1,48	0,46				-1,00	-0,46
			SALA DE REUNIÃO			4,32	2,55				2,00	22,03
						3,82	2,55				2,00	19,48
						0,80	2,10				-1,00	-1,68
						0,46	0,68				-1,00	-0,31
			CORREDOR SALA DE REUNIAO			4,77	2,55				2,00	24,32
						1,42	2,55				1,00	3,62
			SALA DE ATENDIMENTO			2,31	2,55				2,00	11,78
						3,23	2,55				2,00	16,47
						0,80	2,10				-1,00	-1,68
						1,16	1,03				-1,00	-1,19
			VACINA			4,78	2,55				2,00	24,37
						3,40	2,55				2,00	17,34
						0,80	2,10				-1,00	-1,68
						1,16	1,03				-1,00	-1,19
			ESTERELIZAÇÃO			2,08	2,55				2,00	10,60
						2,25	2,55				2,00	11,47
						0,80	2,10				-1,00	-1,68
						1,16	1,03				-1,00	-1,19
			FARMÁCIA			3,39	2,55				2,00	17,28
						4,78	2,55				2,00	24,37
						0,80	2,10				-1,00	-1,68
						1,16	1,03				-1,00	-1,19
			SALA 01 (TRÁS RADIOGRAFIA)			3,64	2,55				2,00	18,56
						3,82	2,55				2,00	19,48
						0,80	2,10				-1,00	-1,68
						1,16	1,03				-1,00	-1,19
			CORREDOR FARMÁCIA			1,16	2,55				2,00	5,91
						6,00	2,55				2,00	30,60
			CORREDOR PARTE DE TRAS			7,80	2,54				1,00	19,81
						4,35	2,54				1,00	11,04
						5,00	2,54				1,00	12,70
						5,20	0,44				2,00	4,57
						1,01	2,54				1,00	2,56
						0,80	2,10				-7,00	-11,76
8.7	SINAPI	COMP. 02	REVESTIMENTO CERÂMICO PARA PISO OU PAREDE, 34 X 34 CM, LINHA RAVENA, COR BRANCO BRILHANTE, ELIZABETH OU SIMILAR, APLICADO COM ARGAMASSA INDUSTRIALIZADA AC-II, REJUNTADO, EXCLUSIVE REGULARIZAÇÃO DE BASE OU EMBOÇO	M²								
8.8	ORSE	00042	APICOAMENTO TOTAL DE REBOCO COM PONTEIRAS/TALHADEIRAS	M²								
9.0	DIVERSOS											
9.1	SINAPI	90702	TUBO DE PVC CORRUGADO DE DUPLA PAREDE PARA REDE COLETORA DE ESGOTO, DN 200 MM, JUNTA ELÁSTICA, INSTALADO EM LOCAL COM NÍVEL BAIXO DE INTERFERÊNCIAS - FORNECIMENTO E ASSENTAMENTO. AF_06/2015	M								
9.2	SINAPI	83446	CAIXA DE PASSAGEM 30X30X40 COM TAMPA E DRENO BRITA	UND								
9.3	SINAPI	100576	REGULARIZAÇÃO E COMPACTAÇÃO DE SUBLEITO DE SOLO PREDOMINANTEMENTE ARGILOSO. AF_11/2019	M²								
9.4	SINAPI	94275	ASSENTAMENTO DE GUIA (MEIO-FIO) EM TRECHO RETO, CONFECCIONADA EM CONCRETO PRÉ-FABRICADO, DIMENSÕES 100X15X13X20 CM (COMPRIMENTO X BASE INFERIOR X BASE SUPERIOR X ALTURA), PARA URBANIZAÇÃO INTERNA DE EMPREENDIMENTOS. AF_06/2016_P	M								
9.5	SINAPI	95241	LASTRO DE CONCRETO MAGRO, APLICADO EM PISOS OU RADIERS, ESPESSURA DE 5 CM. AF_07/2016	M²								

Franciely D. de Almeida
Engenheira Civil
CREA-PE 181957666-3

PAUBRASIL CONSTRUTORA EIRELI
CNPJ: 23.198.833/0001-04

PREFEITURA MUNICIPAL DE CORTÊS



OBJETO CONTRATAÇÃO DE EMPRESA DE ENGENHARIA PARA PRESTAÇÃO DE SERVIÇOS DE MANUTENÇÃO PREDIAL DOS PREDIOS PUBLICOS MUNICIPAIS, UBS E CENTRO DA MULHER/SECRETARIA DE SAÚDE, LOCALIZADOS NO MUNICIPIO DE CORTÊS/PE

BOLETIM DE MEDIÇÃO - "06" - MEMÓRIA

DATA INI = 06/01/22

DATA FIM = 30/06/22

IT	TABELA	CÓDIGO	SERVIÇO	UN	MEDIDAS								
					QTDE	C	L/H	A	V	(X)	FATOR	TOTAL	
9.6	SINAPI	94964	CONCRETO FCK = 20MPA, TRAÇO 1:2,7:3 (CIMENTO/ AREIA MÉDIA/ BRITA 1) - PREPARO MECÂNICO COM BETONEIRA 400 L. AF_07/2016	M³									
9.7	SINAPI	79500/002	PINTURA ACRILICA EM PISO CIMENTADO, TRES DEMAOS	M²									
9.8	SINAPI	97586	LUMINARIA TIPO CALHA, DE SOBREPOR, COM 2 LÂMPADAS TUBULARES FLUORESCENTES DE 36W, COM REATOR DE PARTIDA RÁPIDA - FORNECIMENTO E INSTALAÇÃO. AF_02/2020	UND									
9.9	SINAPI	98504	PLANTIO DE GRAMA EM PLACAS, AF_05/2018	M²									

Franciely D. de Almeida
Engenheira Civil
CREA-PE 181957666-3

PAUBRASIL CONSTRUTORA EIRELI
CNPJ: 23.198.833/0001-04

PREFEITURA MUNICIPAL DE CORTES

SECRETARIA DE OBRAS E INFRAESTRUTURA

OBJETO

CONTRATAÇÃO DE EMPRESA DE ENGENHARIA PARA PRESTAÇÃO DE SERVIÇOS DE MANUTENÇÃO PREDIAL DOS PRÉDIOS PÚBLICOS MUNICIPAIS, UBS E CENTRO DA MULHER/SECRETARIA DE SAÚDE, LOCALIZADOS NO MUNICÍPIO DE CORTÉS/PE

RF- BM 06 - UBS ODILON DE MELO



Franciely D. de Almeida
Engenheira Civil
CREA-PE 181957666-3

PAUBRASIL CONSTRUTORA EIRELI
CNPJ: 23.198.833/0001-04

PREFEITURA MUNICIPAL DE CORTES

SECRETARIA DE OBRAS E INFRAESTRUTURA

OBJETO

CONTRATAÇÃO DE EMPRESA DE ENGENHARIA PARA PRESTAÇÃO DE SERVIÇOS DE MANUTENÇÃO PREDIAL DOS PRÉDIOS PÚBLICOS MUNICIPAIS, UBS E CENTRO DA MULHER/SECRETARIA DE SAÚDE, LOCALIZADOS NO MUNICÍPIO DE CORTÉS/PE

RF- BM 06 - UBS ODILON DE MELO



Franciely D. de Almeida
Engenheira Civil
CREA-PE 181957666-3

PAUBRASIL CONSTRUTORA EIRELI
CNPJ: 23.198.833/0001-04

PREFEITURA MUNICIPAL DE CORTES

SECRETARIA DE OBRAS E INFRAESTRUTURA

OBJETO

CONTRATAÇÃO DE EMPRESA DE ENGENHARIA PARA PRESTAÇÃO DE SERVIÇOS DE MANUTENÇÃO PREDIAL DOS PRÉDIOS PÚBLICOS MUNICIPAIS, UBS E CENTRO DA MULHER/SECRETARIA DE SAÚDE, LOCALIZADOS NO MUNICÍPIO DE CORTÉS/PE

RF- BM 06 - UBS ODILON DE MELO



Franciely D. de Almeida
Engenheira Civil
CREA-PE 781957666-3

PAUBRASIL CONSTRUTORA EIRELI
CNPJ: 23.198.833/0001-04

PREFEITURA MUNICIPAL DE CORTES

SECRETARIA DE OBRAS E INFRAESTRUTURA

OBJETO

CONTRATAÇÃO DE EMPRESA DE ENGENHARIA PARA PRESTAÇÃO DE SERVIÇOS DE MANUTENÇÃO PREDIAL DOS PRÉDIOS PÚBLICOS MUNICIPAIS, UBS E CENTRO DA MULHER/SECRETARIA DE SAÚDE, LOCALIZADOS NO MUNICÍPIO DE CORTÉS/PE

RF- BM 06 - UBS ODILON DE MELO

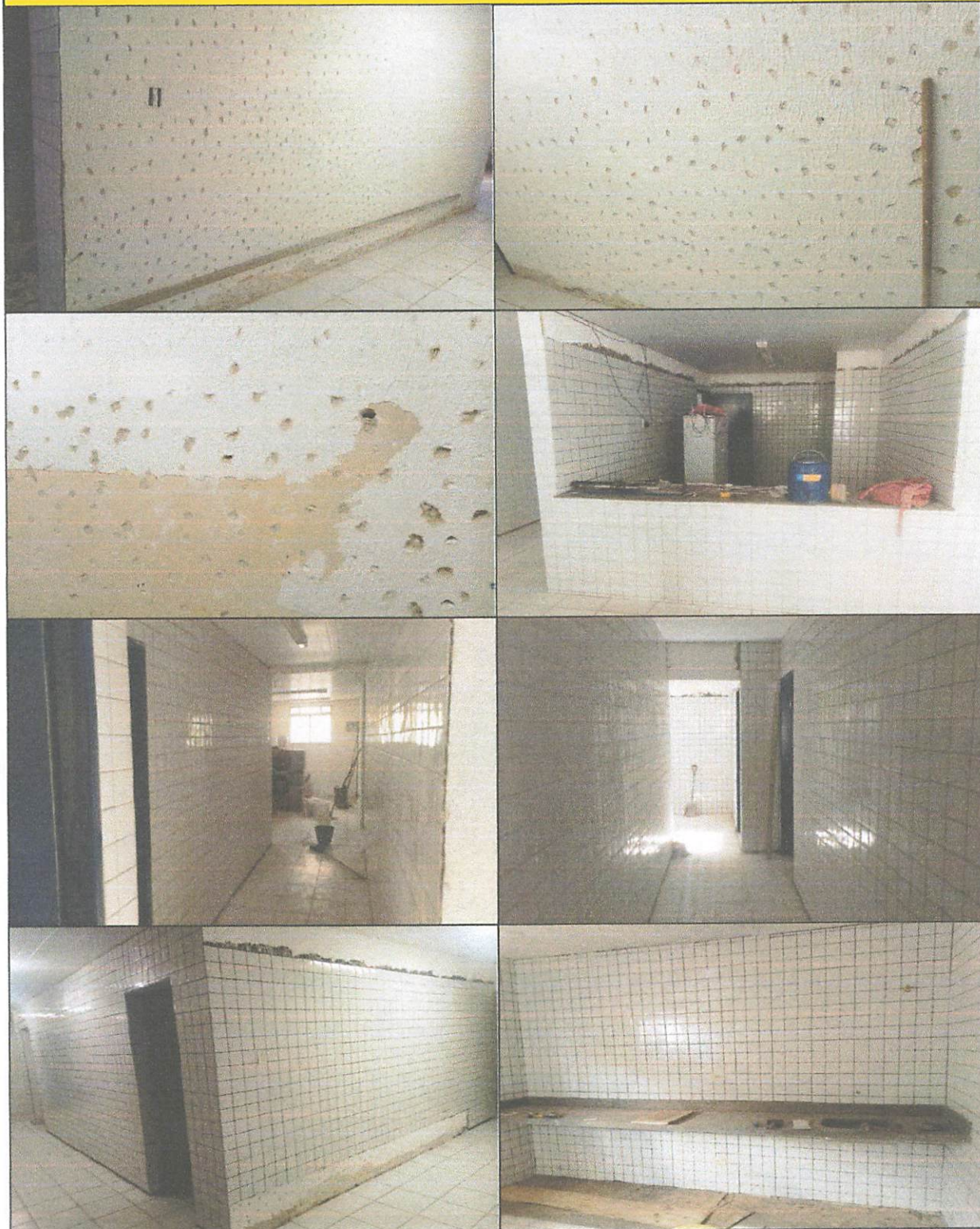

Franciely D. de Almeida
Engenheira Civil
CREA-PE 181957666-3

PAUBRASIL CONSTRUTORA EIRELI
CNPJ: 23.198.833/0001-04

PREFEITURA MUNICIPAL DE CORTES

SECRETARIA DE OBRAS E INFRAESTRUTURA

OBJETO

CONTRATAÇÃO DE EMPRESA DE ENGENHARIA PARA PRESTAÇÃO DE SERVIÇOS DE MANUTENÇÃO PREDIAL DOS PRÉDIOS PÚBLICOS MUNICIPAIS, UBS E CENTRO DA MULHER/SECRETARIA DE SAÚDE, LOCALIZADOS NO MUNICÍPIO DE CORTÉS/PE

RF- BM 06 - UBS ODILON DE MELO



Franciely D. de Almeida
Engenheira Civil
CREA-PE 181957666-3

PAUBRASIL CONSTRUTORA EIRELI
CNPJ: 23.198.833/0001-04

PREFEITURA MUNICIPAL DE CORTES

SECRETARIA DE OBRAS E INFRAESTRUTURA

OBJETO

CONTRATAÇÃO DE EMPRESA DE ENGENHARIA PARA PRESTAÇÃO DE SERVIÇOS DE MANUTENÇÃO PREDIAL DOS PRÉDIOS PÚBLICOS MUNICIPAIS, UBS E CENTRO DA MULHER/SECRETARIA DE SAÚDE, LOCALIZADOS NO MUNICÍPIO DE CORTÉS/PE

RF- BM 06 - UBS ODILON DE MELO



Franciely D. de Almeida
Engenheira Civil
CREA-PE 181957666-3

PAUBRASIL CONSTRUTORA EIRELI
CNPJ: 23.198.833/0001-04

PREFEITURA MUNICIPAL DE CORTES

SECRETARIA DE OBRAS E INFRAESTRUTURA

OBJETO

CONTRATAÇÃO DE EMPRESA DE ENGENHARIA PARA PRESTAÇÃO DE SERVIÇOS DE MANUTENÇÃO PREDIAL DOS PRÉDIOS PÚBLICOS MUNICIPAIS, UBS E CENTRO DA MULHER/SECRETARIA DE SAÚDE, LOCALIZADOS NO MUNICÍPIO DE CORTÉS/PE

RF- BM 06 - UBS ODILON DE MELO



Franciely D. de Almeida
Engenheira Civil
CREA-PE 181957666-3

PAUBRASIL CONSTRUTORA EIRELI
CNPJ: 23.198.833/0001-04

PREFEITURA MUNICIPAL DE CORTES

SECRETARIA DE OBRAS E INFRAESTRUTURA

OBJETO

CONTRATAÇÃO DE EMPRESA DE ENGENHARIA PARA PRESTAÇÃO DE SERVIÇOS DE MANUTENÇÃO PREDIAL DOS PRÉDIOS PÚBLICOS MUNICIPAIS, UBS E CENTRO DA MULHER/SECRETARIA DE SAÚDE, LOCALIZADOS NO MUNICÍPIO DE CORTÉS/PE

RF- BM 06 - UBS ODILON DE MELO



Franciely D. de Almeida
Engenheira Civil
CREA-PE 181957666-3

PAUBRASIL CONSTRUTORA EIRELI
CNPJ: 23.198.833/0001-04

PREFEITURA MUNICIPAL DE CORTES

SECRETARIA DE OBRAS E INFRAESTRUTURA

OBJETO

CONTRATAÇÃO DE EMPRESA DE ENGENHARIA PARA PRESTAÇÃO DE SERVIÇOS DE MANUTENÇÃO PREDIAL DOS PRÉDIOS PÚBLICOS MUNICIPAIS, UBS E CENTRO DA MULHER/SECRETARIA DE SAÚDE, LOCALIZADOS NO MUNICÍPIO DE CORTÉS/PE

RF- BM 06 - UBS ODILON DE MELO

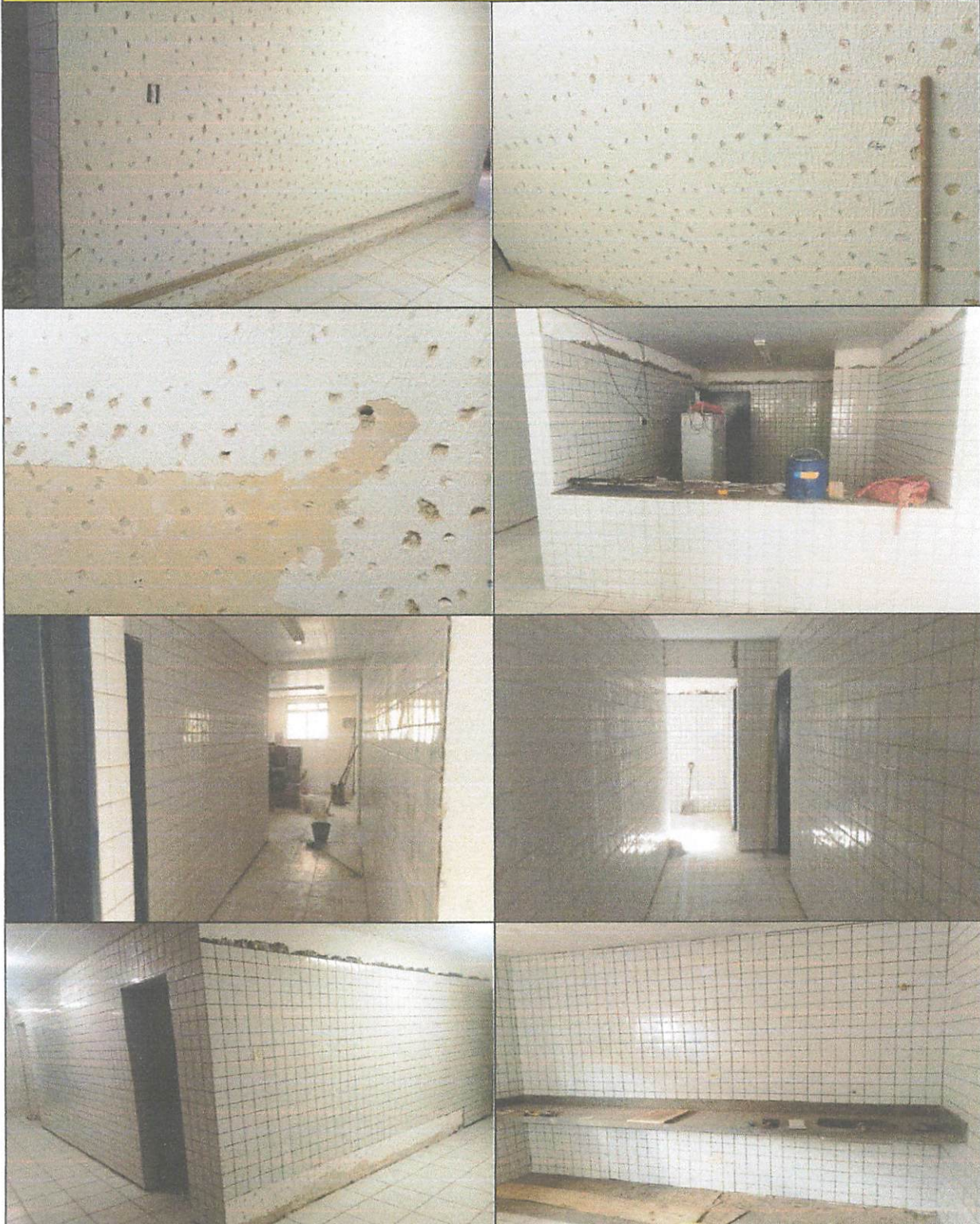

Franciely D. de Almeida
Engenheira Civil
CREA-PE 181957666-3

PAUBRASIL CONSTRUTORA EIRELI
CNPJ: 23.198.833/0001-04

PREFEITURA MUNICIPAL DE CORTES

SECRETARIA DE OBRAS E INFRAESTRUTURA

OBJETO

CONTRATAÇÃO DE EMPRESA DE ENGENHARIA PARA PRESTAÇÃO DE SERVIÇOS DE MANUTENÇÃO PREDIAL DOS PRÉDIOS PÚBLICOS MUNICIPAIS, UBS E CENTRO DA MULHER/SECRETARIA DE SAÚDE, LOCALIZADOS NO MUNICÍPIO DE CORTÉS/PE

RF- BM 06 - UBS ODILON DE MELO



Franciely D. de Almeida
Engenheira Civil
CREA-PE 781957666-3

PAUBRASIL CONSTRUTORA EIRELI
CNPJ: 23.198.883/0001-04