



PREFEITURA MUNICIPAL DE CORTÉS



ORÇ Nº	096/2021	VALOR LICITADO	R\$	59.284,24	REPLAN (%)
CONTRATO Nº	012/2021	VALOR CONTRATADO	R\$	510.000,00	
FATOR K	3,8135	SERVIÇO EXCEDENTE			0,00%
DATA DE INÍCIO	3-ago-21	SERVIÇO EXTRA	R\$	21.058,32	5,21%
PRazo EXECUÇÃO (DD)	540	SERVIÇO SUPRIMIDO	R\$		0,00%
TERMINO PREVISTO	21-jan-23	VALOR TOTAL	R\$	510.584,33	5,21%
BM - PERÍODO	20/08/22	BALDO CONTRATUAL	R\$	721.124,17	58,94%
			R\$	32.031,05	5,99%
			R\$	213.472,08	40,16%

OBJETO: CONTRATAÇÃO DE EMPRESA DE ENGENHARIA PARA PRESTAÇÃO DE SERVIÇOS DE MANUTENÇÃO PREDIAL DOS PRÉDIOS PÚBLICOS MUNICIPAIS, LUGAR E CENTRO DA MULHER/SECRETARIA DE SAÚDE LOCALIZADOS NO MUNICÍPIO DE CORTÉS/PE

CONTRATADA: PAUBRASIL CONSTRUTORA EIRELI EPP CNPJ: 27.198.833/0001-04

PROCESSO Nº: 016/2021 TABELA DE REFERÊNCIA: ENAR11/0022 - ORÇ (OUTUBRO/2022)

MODALIDADE Nº: PREGÃO ELETRÔNICO 012/2021 BDI %: MAT %: SER %: 20,00%

ITEMS	TABELA	CODIGO	DESCRIÇÃO DO SERVIÇO	UN	DADOS CONTRATUAIS										MEDIÇÃO NO PERÍODO			MEDIÇÃO ACUMULADA			BALDO A MEDIR		
					QUANTIDADES				FINANCEIRO						QTD	VALOR	%	QTD	VALOR	%	QTD	VALOR	%
					CTR	ADI	SLP	TOTAL	UNITARIO	FATOR K	ADITADO	SUPRIMIR	TOTAL										
42	S	01749	MASSA ÚNICA PARA RECEBIMENTO DE PISOLATA EM ARGAMASSA TRAÇO 1:2:8. PREPARO MANUAL, APLICADA MANUALMENTE EM FAIXAS INTERNAS DE PAREDES ESPESSURA DE 10MM, COM EXECUÇÃO DETALHADA AF_06/0014	MP	209,55			209,55	24,00	1.0000					5.147,84	1,00%	141,90	1.426,75	68,24%				
43	S	01878	CHAPISCO APLICADO EM ALVENARIAS E ESTRUTURAS DE CONCRETO INTERNAS, COM COLHER DE PEDREIRO ARGAMASSA TRAÇO 1:3 COM PREPARO MANUAL AF_06/0014	MP	209,05			209,05	4,52	1.0000					542,05	10,00%	18,10	980,27	41,19%				
44	S	01879	CHAPISCO APLICADO EM ALVENARIAS E ESTRUTURAS DE CONCRETO INTERNAS, COM COLHER DE PEDREIRO ARGAMASSA TRAÇO 1:3 COM PREPARO EM BETONEIRA 400L AF_06/0014	MP	0,22			0,22	4,22	1.0000					0,93	0,00%	0,22	0,54	100,00%				
45	S	08415	APLICAÇÃO MANUAL DE FUNDO SELADOR ACRÍLICO EM PAREDES EXTERNAS DE CASAS AF_06/0014	MP	960,43			960,43	2,84	1.0000					2.626,69	1,00%	132,01	1.071,93	49,42%				
46	S	08482	APLICAÇÃO DE FUNDO RELAZOR LATEX PVA EM TETO, UMA DEMÃO AF_06/0014	MP	662,01			662,01	3,05	1.0000					2.379,84	1,00%	186,08	1.782,01	66,64%				
47	S	08486	APLICAÇÃO MANUAL DE PINTURA COM TINTA LATEX PVA EM TETO, DUAS DEMÃOS AF_06/0014	MP	662,01			662,01	12,00	1.0000					7.924,12	1,00%	186,08	1.470,08	66,64%				
48	S	08489	APLICAÇÃO MANUAL DE PINTURA COM TINTA LATEX ACRÍLICO EM PAREDES, DUAS DEMÃOS AF_06/0014	MP	427,79			427,79	13,50	1.0000					6.180,17	1,00%	167,76	6.180,17	100,00%				
49	S	08508	APLICAÇÃO MANUAL DE TINTA LATEX ACRÍLICO EM PAREDE EXTERNAS DE CASAS, DUAS DEMÃOS AF_11/0018	MP	916,51			916,51	15,00	1.0000					12.747,56	1,00%	169,68	11.772,01	68,84%				
40	S	10072	PINTURA COM TINTA ALQUÍDICA DE FUNDO (PIPOZARÃO) APLICADA A ROLÔ DO PINCEL SOBRE SUPERFÍCIES METÁLICAS (SICATEO PERFIL) EXECUTADO EM OBRA POR DEMÃO AF_01/0020	MP	197,28			197,28	21,00	1.0000					4.142,48	1,00%	168,01	1.788,00	68,79%				
41	S	10070	PINTURA COM TINTA ALQUÍDICA DE ACABAMENTO (ESMALTE SINTÉTICO BRILHANTE) APLICADA A ROLÔ DO PINCEL SOBRE SUPERFÍCIES METÁLICAS (SICATEO PERFIL) EXECUTADO EM OBRA (DUAS DEMÃOS) AF_01/0020	MP	197,28			197,28	42,00	1.0000					9.294,62	1,00%	168,01	1.800,00	68,79%				
402	S	7376/001	PINTURA ESMALTE ACRÍLICO EM MADEIRA DUAS DEMÃOS	MP	476,40			476,40	19,00	1.0000					9.032,00	1,00%	168,08	2.020,00	68,64%				
5.0 - INSTALAÇÕES ELÉTRICAS																							
5.1	S	01863	INTERRUPTOR SIMPLIS (1 MODULO - 15A/250V) INCLINDO SUPORTE E PLACA - FORNECIMENTO E INSTALAÇÃO AF_12/0015	UN	5,00			5,00	37,00	1.0000					185,00	1,00%			0,00%				
5.2	S	01660	TONACA MESA DE EMBUIR (1 MODULO 20x115x15) INCLINDO SUPORTE E PLACA - FORNECIMENTO E INSTALAÇÃO AF_12/0015	UN	9,00			9,00	30,71	1.0000					276,39	1,00%			0,00%				
5.3	S	02002	INTERRUPTOR SIMPLIS (1 MODULO) COM 1 TOMADA DE EMBUIR 20x115x15 SEM SUPORTE E SEM PLACA - FORNECIMENTO E INSTALAÇÃO AF_12/0015	UN	3,00			3,00	37,73	1.0000					113,19	1,00%			0,00%				

PAUBRASIL CONSTRUTORA EIRELI  
CNPJ 27.198.833/0001-04

Francieli D. de Almeida  
Engenheira Civil  
CREA-PE 181957666-3



PREFEITURA MUNICIPAL DE CORTÉS



OS Nº	09.002021	VALOR LICITADO	R\$	829.284,24	REPLAN (%)
CONTRATO Nº	013/2021	VALOR CONTRATADO	R\$	910.000,00	
FATOR K	0,9835	SERVIÇO EXCEDENTE	R\$		0,09%
DATA DE INÍCIO	9-agv-21	SERVIÇO EXTRA	R\$	28.568,32	3,52%
PRazo EXECUÇÃO (DI)	340	SERVIÇO SUPRIMIDO	R\$		0,00%
TERMINO PREVISTO	31-jan-23	VALOR TOTAL	R\$	838.862,32	8,21%
BM - PERÍODO	30.08/22	OBM/1022	R\$	221.134,17	26,84%
		SALDO CONTRATUAL	R\$	32.091,08	3,88%
		BM - R\$ MENSAIS	R\$		
		BM - R\$ ACUMULADO	R\$	219.472,08	26,16%

OBJETO: CONTRATAÇÃO DE EMPRESA DE ENGENHARIA PARA PRESTAÇÃO DE SERVIÇOS DE MANUTENÇÃO PREVENTIVA DOS PREDIÇOS PÚBLICOS MUNICIPAIS (UBS E CENTRO DA MULHER) SECRETARIA DE SAÚDE LOCALIZADOS NO MUNICÍPIO DE CORTÉS/PE

CONTRATADA: PAUBRASIL CONSTRUTORA EIRELI EPP

CNPJ: 23.198.833/0001-04

PROCESSO Nº: 0180021

MODALIDADE Nº: PREGÃO ELETRÔNICO 013/2021

TABELA DE REFERÊNCIA: SINAF 11/2020 - ORDE (OUTUBRO/2020)

SER: 20.00%

ITEM Nº	CTR	TABELA	CODIGO	DESCRIÇÃO DO SERVIÇO	UN	DADOS CONTRATUAIS						MEDIÇÃO NO PERÍODO			MEDIÇÃO ACUMULADA			BALDO A MEDIR		
						QUANTIDADES				FINANCEIRO		QTD	VALOR	%	QTD	VALOR	%	QTD	VALOR	%
						CTR	ADI	SLP	TOTAL	UNITARIO	FATOR K									
5.4	5	SNAF	0126	PONTO DE ILUMINAÇÃO RESIDENCIAL INCLUINDO INTERRUPTOR SIMPLES, CAIXA ELÉTRICA, ELÉTRICIDADE, CABO, RASGO, QUEBRA E OMBRAMENTO INCLUINDO LUMINÁRIA E LÂMPADA AF 010015	UN	30,00				30,00	137,78	1,0000						30,00	1.960,39	81,25%
5.5	5	SNAF	0314	PONTO DE TOMADA RESIDENCIAL INCLUINDO TOMADA 2000V, CAIXA ELÉTRICA, ELÉTRICIDADE, CABO, RASGO, QUEBRA E OMBRAMENTO AF 010015	UN	10,00				10,00	170,51	1,0000						10,00	1.705,10	82,52%
5.6	5	SNAF	0198	LUMINÁRIA TIPO PLAVON EM PLÁSTICO DE COEFICIENTE COM LÂMPADA FLUORESCENTE DE 16 W SEM REATOR - FORNECIMENTO E INSTALAÇÃO AF 010020	UN	5,00				5,00	345,4	1,0000						5,00	1.727,50	0,00%
5.7	5	SNAF	0102	LÂMPADA COMPACTA FLUORESCENTE DE 20 W BASE E27 - FORNECIMENTO E INSTALAÇÃO AF 010020	UN	20,00				20,00	29,04	1,0000						20,00	580,80	75,96%
5.8	5	SNAF	0107	LÂMPADA TUBULAR FLUORESCENTE T10 DE 20W A BASE G13 - FORNECIMENTO E INSTALAÇÃO AF 010020	UN	15,00				15,00	48,33	1,0000						15,00	724,95	0,00%
5.9	5	SNAF	0207	QUADRO DE DISTRIBUIÇÃO DE ENERGIA EM PVC DE EMBUITA SEMBARRAMENTO PARA 3 DISJUNTORES FORNECIMENTO E INSTALAÇÃO AF 010020	UN	2,00				2,00	49,24	1,0000						2,00	98,48	100,00%
5.10	5	SNAF	0148	TAMPA CEGA EM PVC PARA CONDUITE 4 X 2"	UN	3,00				3,00	5,79	1,0000						3,00	17,37	30,32%
5.11	5	ORDE	324	REVISÃO DE PONTO DE LUZ TIPO 1 EM TETO OU PAREDE	PT	30,00				30,00	24,05	1,0000						30,00	721,50	39,89%
5.12	5	ORDE	312	REVISÃO DE PONTO DE LUMINÁRIA EXISTENTE	PT	40,00				40,00	49,84	1,0000						40,00	1.993,60	100,00%
5.13	5	ORDE	312	REVISÃO DE PONTO DE INTERRUPTOR COM REPOSICIONAMENTO DE INTERRUPTOR E PLACA	PT	2,00				2,00	32,79	1,0000						2,00	65,58	50,00%
5.14	5	ORDE	1208	REFLETOR SIM LED 300W DE POTÊNCIA BRANCO FRO 800K, ALT. 0,07, MARCA QUALIT OU SIMILAR	UN	23,00				23,00	600,00	1,0000						23,00	13.800,00	79,91%
5.15	N	SNAF	9223	INTERRUPTOR SIMPLES II MÓDULO COM 1 TOMADA DE EMBUITA 2P+1 10 A INCLUINDO SUPORTE E PLACA - FORNECIMENTO E INSTALAÇÃO AF 010016	UN	1,00				1,00	31,19		31,19					1,00	31,19	0,00%
5.16	N	SNAF	9193	TOMADA ALTA DE EMBUITA II MÓDULO 2P+1 20 A INCLUINDO SUPORTE E PLACA - FORNECIMENTO E INSTALAÇÃO AF 010016	UN	1,00				1,00	29,21		29,21					1,00	29,21	0,00%
5.17	N	SNAF	93144	PONTO DE UTILIZAÇÃO DE EQUIPAMENTOS ELÉTRICOS RESIDENCIAL INCLUINDO SUPORTE E PLACA, CAIXA ELÉTRICA, ELÉTRICIDADE, CABO, RASGO, QUEBRA E OMBRAMENTO AF 010016	UN	5,00				5,00	145,61		728,05					5,00	728,05	0,00%
5.18	N	SNAF	01610	LÂMPADA COMPACTA DE LED 10 W BASE E27 FORNECIMENTO E INSTALAÇÃO AF UN GR 17.92 010020	UN	14,00				14,00	15,62		218,68					14,00	218,68	0,00%
5.19 - INSTALAÇÃO DE HALL PARA SERVIÇOS DE MANUTENÇÃO																				
5.1	5	SNAF	1310	CAIXA HIGIÊNICA PLÁSTICA COM REGISTRO METALÓGICO	UN	3,00				3,00	100,00	1,0000						3,00	300,00	0,00%
5.2	5	SNAF	60083	RELAÇÃO DO TIPO FLEXÍVEL EM PVC 1 X 1/2 FORNECIMENTO E INSTALAÇÃO AF 010020	UN	60,00				60,00	10,00	1,0000						60,00	600,00	54,55%
5.3	5	SNAF	60086	ENGATE FLEXÍVEL EM PLÁSTICO BRANCO 10 X 1/2 FORNECIMENTO E INSTALAÇÃO AF 010020	UN	27,00				27,00	10,00	1,0000						27,00	270,00	14,81%
5.4	5	SNAF	60054	LAVATÓRIO LOÇA BRANCO SUPERFÍCIE 35 X 36CM OU EQUIVALENTE PADRÃO POPULAR FORNECIMENTO E INSTALAÇÃO AF 010020	UN	7,00				7,00	130,00	1,0000						7,00	910,00	40,96%
5.5	5	SNAF	60000	FORNEIRA ORÇANCA DE MESA 12 OU 24 PARA LAVATÓRIO PADRÃO POPULAR - FORNECIMENTO E INSTALAÇÃO AF 010020	UN	34,00				34,00	60,00	1,0000						34,00	2.040,00	65,98%

PAUBRASIL CONSTRUTORA EIRELI  
CNPJ 23.198.833/0001-04

Franciely D. de Almeida  
Engenheira Civil  
CREA-PE 181957666-3



PREFEITURA MUNICIPAL DE CORTÊS



OS Nº	02/09/2021	VALOR LICITADO	R\$	529.284,34	REPLAN (%)	
CONTRATO Nº	012/2021	VALOR CONTRATADO	R\$	510.009,09		
FATOR K	1,3815	SERVIÇO EXCEDENTE			0,00%	
DATA DE INÍCIO	9-jan-21	SERVIÇO EXTRA	R\$	26.594,32	5,21%	
PRazo EXECUÇÃO (DI)	540	SERVIÇO SUPRIMIDO	R\$	-	0,00%	
TERMINO PREVISTO	21-jan-23	VALOR TOTAL	R\$	526.598,32	8,21%	
BN - PERÍODO	28/08/22	28/11/22	SALDO CONTRATUAL	R\$	321.124,17	59,84%
			BM - R\$ MENSAL	R\$	32.051,05	5,98%
			BM - R\$ ACUMULADO	R\$	215.472,09	40,16%

ITEM	TABELA	CODIGO	DESCRIÇÃO DO SERVIÇO	UN	DADOS CONTRATAIS										MEDIÇÃO NO PERÍODO			MEDIÇÃO ACUMULADA			SALDO A MEDIR		
					QUANTIDADES				FINANCEIRO						QTD	VALOR	%	QTD	VALOR	%	QTD	VALOR	%
					CTR	ADI	SUP	TOTAL	UNITÁRIO	FATOR K	ADITADO	SUPRIMIR	TOTAL										
54	S	8907	VASO SANITÁRIO SIFONADO COM CAIXA ACORADA LOÇA BRANCA, INCLUI ENGATE, FLEXÍVEL EM PLÁSTICO BRANCO 1" X 10CM - FORNECIMENTO E INSTALAÇÃO AF_02/2021	UN	3,00	-	-	3,00	430,00	1,0000	-	-	-	1.290,00	0,30%	3,00	1.290,00	100,00%					
57	B	89051	REGISTRO DE PRESSÃO BRUTO LATÃO ROSCÁVEL, 3/4" - FORNECIMENTO E INSTALAÇÃO AF_28/2022	UN	2,00	-	-	2,00	30,00	1,0000	-	-	-	60,00	0,30%	2,00	60,00	100,00%					
58	B	89051	PONTO DE CONSUMO TERMINAL DE ÁGUA FRIA (SUBRAMAL) COM TUBULAÇÃO DE PVC DN 25 MM, INSTALADO EM RAMAL DE ÁGUA, INCLUISSO RAMO E CHAMISAMENTO EM ALVENARIA AF_12/2014	UN	5,00	-	-	5,00	120,00	1,0000	-	-	-	600,00	0,30%	5,00	600,00	60,00%					
59	S	84768	TORNEIRA DE BOM PARA CAIXA D'ÁGUA ROSCÁVEL, 1/4" - FORNECIMENTO E INSTALAÇÃO AF_08/2021	UN	1,00	-	-	1,00	73,52	1,0000	-	-	-	73,52	0,30%	1,00	73,52	100,00%					
60	B	10849	ASSENTO SANITÁRIO CONVENCIONAL - FORNECIMENTO E INSTALAÇÃO AF_01/2020	UN	8,00	-	-	8,00	30,00	1,0000	-	-	-	270,00	0,30%	8,00	270,00	88,87%					
611	S	11743	RAIO SIFONADO REDESO COINCO, PVC, 100 X 40 MM COM GRELHA REDONDA BRANCA	UN	3,00	-	-	3,00	8,00	1,0000	-	-	-	24,00	0,30%	3,00	24,00	33,33%					
612	S	0832	REVISÃO DE PONTO DE ÁGUA FRIA	UN	6,00	-	-	6,00	24,76	1,0000	-	-	-	148,56	0,30%	6,00	148,56	50,00%					
613	B	0832	REVISÃO DE PONTO DE ESGOTO TIPO 1	UN	1,00	-	-	1,00	33,81	1,0000	-	-	-	33,81	0,20%	1,00	33,81	100,00%					
614	S	0832	CONSTRUTIVO PLÁSTICO EM REVESTIMENTO	UN	4,00	-	-	4,00	19,41	1,0000	-	-	-	77,64	0,20%	4,00	77,64	100,00%					
615	B	12028	PORTA PAPEL TOALHA PARA PAPEL INTERFOLHA 2 OU 3 DOBRAS, ENVIADO COM A FOLHETA EM PLÁSTICO AMB BRANCO, COM VISOR FRONTAL PARA CONTROLE DE SUBSTITUIÇÃO DO PAPEL INTERFOLHA E ENVIADO EM PLÁSTICO AMB CINZA	UN	63,00	-	-	63,00	99,00	1,0000	-	-	-	6.237,00	0,30%	63,00	6.237,00	82,94%					
616	S	0832	PONTO DE ESGOTO COM TUBO DE PVC RÍGIDO SOLDAVEL DE Ø 49 MM (LAVATÓRIOS, MICROTUBOS, RAJOS SIFONADOS, ETC.)	UN	1,00	-	-	1,00	62,73	1,0000	-	-	-	62,73	0,30%	1,00	62,73	100,00%					
617	S	95044	PAPELEIRA DE PAREDE EM METAL CROMADO SEM TAMPÃO, INCLUISSO TUBAÇÃO AF_21/2022	UN	21,00	-	-	21,00	80,00	1,0000	-	-	-	1.680,00	0,30%	21,00	1.680,00	85,71%					
618	B	95047	SABONETEIRA PLÁSTICA TIPO DISPENSER PARA SABONETE LÍQUIDO COM RESERVATÓRIO 800 A 1200 ML, INCLUISSO FIXAÇÃO AF_01/2020	UN	72,00	-	-	72,00	70,00	1,0000	-	-	-	5.040,00	0,30%	72,00	5.040,00	94,72%					
619	S	FM.LRB	FORNECIMENTO E ASSENTAMENTO DE CUBA SIMPLIS DE AÇO INOX, MEXAL OU SEMELHANTE, NAS DIMENSÕES 0,45 X 0,34 X 0,15 M, INCLUSIVE ACESSÓRIOS CORRESPONDENTES	UN	5,00	-	-	5,00	331,70	1,0000	-	-	-	1.658,50	0,30%	5,00	1.658,50	100,00%					
620	B	10088	BARRA DE AÇO RETA EM AÇO INOX, POLIDO, COMPONENTE #2 COM FIXAÇÃO NA PAREDE - FORNECIMENTO E INSTALAÇÃO AF_01/2020	UN	16,00	-	-	16,00	274,00	1,0000	-	-	-	4.384,00	0,30%	16,00	4.384,00	87,50%					
621	N	0832	RA EL COZINHA COM BANCADA EM AÇO INOX DN 120 X 0,80 M, DO 1 CUBA SIFÃO CROMADO, VALVULA CROMADA, TORNEIRA CROMADA, CONCRETADA E ASSENTADA, VER D3	UN	-	1,00	-	1,00	503,49	-	503,49	-	-	503,49	0,30%	-	-	2,00%					
74	ESQUADRIAS																						
71	B	72116	VASO LÍQUO COMUM TRANSPARENTE, LSP-SS-ARA 10V	MP	1,45	-	-	1,45	121,81	1,0000	-	-	-	176,63	0,30%	1,45	176,63	100,00%					
72	B	90632	FECHADURA DE TUBULIAÇÃO COM CILINDRO, EXTERNA, COMPLETA, ACABAMENTO PADRÃO MÉDIO, INCLUISSO LIXAÇÃO DE FIMCO - FORNECIMENTO E INSTALAÇÃO AF_02/2019	UN	2,00	-	-	2,00	149,74	1,0000	-	-	-	299,48	0,30%	2,00	299,48	100,00%					
73	B	80644	RETE DE PORTA DE MADEIRA PARA PINTURA, SEM OCA LEVE OU MÉDIA, PADRÃO MÉDIO, 80X10CM, ESPESURA DE 3,5CM, ITENS INCLUISSO DOBRADILHAS, MONTAGEM E INSTALAÇÃO DO PATENTE, FECHADURA COM ALCOCUÇÃO DO FURTO, FORNECIMENTO E INSTALAÇÃO AF_12/2019	UN	2,00	-	-	2,00	962,61	1,0000	-	-	-	1.925,22	0,30%	2,00	1.925,22	50,00%					

PAUBRASIL CONSTRUTORA EIRELI  
 CNPJ 23.198.833/0001-04

Francieli D. de Almeida  
 Engenheira Civil  
 CREA-PE 181957666-3



PREFEITURA MUNICIPAL DE CORTÉS					CNPJ 23.198.833/0001-04		CNPJ 23.198.833/0001-04		CNPJ 23.198.833/0001-04		CNPJ 23.198.833/0001-04		CNPJ 23.198.833/0001-04		CNPJ 23.198.833/0001-04		CNPJ 23.198.833/0001-04		CNPJ 23.198.833/0001-04					
OBJETO										CONTRATO Nº		VALOR LICITADO		R\$		529.204,34		REPLAN (N)						
CONTRATADA										FATOR K		VALOR CONTRATADO		R\$		910.000,00		0,00%						
PROCESSO Nº										DATA DE INÍCIO		SERVIÇO EXCEDENTE		R\$		25.590,32		5,21%						
MODALIDADE Nº										PRazo EXECUÇÃO (DI)		SERVIÇO EXTRA		R\$		-		0,00%						
TABELA DE REFERÊNCIA										TERMINO PREVISTO		VALOR TOTAL		R\$		538.694,32		5,21%						
SER = 21,00%										BM - PERÍODO		BALDO CONTRATUAL		R\$		221.124,17		29,84%						
										MEDICÃO Nº: 1		BM-4		BM - R\$ MENSAIS		R\$		12.081,05		8,89%				
														BM - R\$ ACUMULADO		R\$		215.472,09		40,19%				
ITEM	TABELA	CÓDIGO	DESCRIÇÃO DO SERVIÇO	UN	DADOS CONTRATUAIS										MEDICÃO NO PERÍODO			MEDICÃO ACUMULADA			BALDO A MEDIR			
					QUANTIDADES				FINANCEIRO						QTD	VALOR	%	QTD	VALOR	%	QTD	VALOR	%	
Nº	CTR				CTR	ADI	SUP	TOTAL	UNITÁRIO	FATOR K	ADITADO	SUPRIMIR	TOTAL											
74	B	SINAPI	9432	JANHA DE ALUMINIO DE CORRER COM 2 FOLHAS PARA VIDROS COM VIDROS BATENTE ACABAMENTO COM ACETATO DE BROMANIL E L FERRASINS EXCLUSIV E ALIZAR E CONTRAMARCO FORNECIMENTO E INSTALÇÃO AF 127216	M²	1,43	-	-	1,43	345,78	10000	-	493,51								72,40	18,09%		
75	B	SINAPI	10059	ALIZAR DE S130V PARA PORTA TRAVADO COM PRÉCISOS. PADRÃO MÉDIO - FORNECIMENTO E INSTALÇÃO AF 132219	M	186,81	-	-	186,81	7,34	10000	-	1.371,48								19,30	1.354,42	97,30%	
76	B	GRSE	1717	REVISÃO DE ESCADARIA DE MADEIRA	M²	51,43	-	-	51,43	72,98	10000	-	4.010,51								51,43	4.010,51	100,00%	
77	B	GRSE	1841	REVISÃO DE ESCADARIA DE ALUMINIO	M²	83,69	-	-	83,69	95,60	10000	-	8.283,51								83,69	6.680,73	73,21%	
78	B	GRSE	1859	REVISÃO DE ESCADARIA DE FERRO	M²	34,03	-	-	34,03	97,50	10000	-	3.317,93								34,03	3.317,93	100,00%	
79	B	GRSE	7734	Grade de ferro com barra quadrada de 1/2" na vertical e barra de ferro chato de 1" x 1/2" na horizontal e montada em perfil L 7,60x3,60 de aço de 15 x 30 x 0,60mm, incl. perfil, mural e 1/2" 25m (quest o pelo sistema padrão ESCOLAS)	M²	42,28	-	-	42,28	400,00	10000	-	16.928,50									42,28	16.928,00	100,00%
710	B	GRSE	1717	REVISÃO DE ESCADARIA DE MADEIRA	M²	51,43	-	-	51,43	77,00	10000	-	4.010,51								51,43	4.010,51	100,00%	
8.1 - ESTRUTURA																								
81	B	SINAPI	6067	TAMPA EM CONCRETO ARMADO 60x60x6CM POR MEDICÃO COM SEM JCA	UNO	1,00	-	-	1,00	33,00	10000	-	33,00								1,00	33,00	100,00%	
82	B	SINAPI	87472	ALVENARIA DE VEDÇÃO DE BLOCOS CERÁMICOS FURADOS NA VERTICAL DE SATISFICOM ESPESURA 6CM DE PAREDES COM AREA LQUIDA MENOR QUE 6M² SEM JACS E ARGAMASSA DE ASSEN TAMENTO COM PREPARO MANUAL AF 287214	M²	0,11	-	-	0,11	61,51	10000	-	6,87									0,11	6,87	100,00%
83	B	SINAPI	97931	DEMO, IÇÃO DE ARGAMASSAS DE FORMA MANUAL SEM REAPROVEITAMENTO AF 122917	M²	209,93	-	-	209,93	2,98	10000	-	621,48									209,93	621,48	100,00%
84	B	SINAPI	97914	TRANSPORTE COM CAMINHÃO BASCULANTE DE 5 M³ EM VIA URBANA PAVIMENTADA, DIA ATÉ 30 KM POR DIA AF 272229	M³/KM	221,66	-	-	221,66	2,40	10000	-	531,98									221,66	531,98	100,00%
85	B	GRSE	13688	REAJUSTAMENTO DE REVESTIMENTO CERÁMICO 30CM X 60CM	M²	6,32	-	-	6,32	9,40	10000	-	59,41									6,32	59,41	100,00%
86	B	SINAPI	COMP.01	REVESTIMENTO CERÁMICO PARA PAREDE 10 X 10 CM LLRANL JNPA GALERIA BRANCO VEDL - PEI - 3 APLICADO COM ARGAMASSA INDUSTRIALIZADA ACIL REAJUSTADO EXCLUSIV REGULADORAÇÃO DE BASE OU EMBOÇO	M²	3.676,33	-	-	3.676,33	62,00	10000	-	228.333,70									3.676,33	228.333,70	100,00%
87	B	SINAPI	COMP.02	REVESTIMENTO CERÁMICO PARA PISO OU PAREDE 34 X 34 CM LIXTA RAVERNA COR BRANCO BRILHANTE ELASTIC 10 OU SIFLARI APLICADO COM ARGAMASSA INDUSTRIALIZADA ACIL REAJUSTADO EXCLUSIV REGULADORAÇÃO DE BASE OU EMBOÇO	M²	176,63	-	-	176,63	59,19	10000	-	10.465,31									176,63	10.465,31	100,00%
88	R	GRSE	00642	APROVEITAMENTO TOTAL DE REBOCO COM PORTEREM AL 140,1843	M²	-	971,60	-	971,60	1,58	-	1.581,92	-	1.581,92								-	-	0,00%
8.2 - DEVIATOS																								
811	R	SINAPI	90702	TUBO DE PVC CORRUGADO DE DUPLA PAREDE PARA REDE COLETOA DE ESGOTO, DN 200 MM, JUNTA ELÁSTICA, INSTALADO EM LOCAL COM NIVEL BAIXO DE INTERFERÊNCIAS - FORNECIMENTO E ASSEN TAMENTO AF 072018	M	-	15,36	-	15,36	90,20	0,9635	1.383,62	-	1.383,62								-	-	0,00%
812	R	SINAPI	83415	CAIXA DE PASSAGEM 15X15X15 COM TAMPA E MURADO BRISA	UNO	-	1,00	-	1,00	210,33	0,9635	202,37	-	202,37							-	-	0,00%	

PAUBRASIL CONSTRUTORA EIRELI  
CNPJ 23.198.833/0001-04

Franciely D. de Almeida  
Engenheira Civil  
CREA-PE 181957666-3





PREFEITURA MUNICIPAL DE CORTÊS				CORTÊS		OS Nº	0208/2021	VALOR LICITADO	R\$	829.294,34	REPLAN (%)																			
OBJETO				CONTRATAÇÃO DE EMPRESA DE ENGENHARIA PARA PRESTAÇÃO DE SERVIÇOS DE MANUTENÇÃO PREDIAL DOS PREDIÇOS PÚBLICOS MUNICIPAIS, UBES E CENTRO DA MULHER/SECRETARIA DE SAÚDE LOCALIZADOS NO MUNICÍPIO DE CORTÊS/PE		CONTRATO Nº	012/2021	VALOR CONTRATADO	R\$	810.000,00	0,00%																			
CONTRATADA				PAUBRASIL CONSTRUTORA EIRELI EPP		FATOR K	0,0015	SERVIÇO EXCEDENTE			0,00%																			
PROCESSO Nº				019/2021		DATA DE INÍCIO	04-ago-21	SERVIÇO EXTRA	R\$	28.598,32	5,21%																			
MODALIDADE Nº				PREGÃO ELETRÔNICO 012/2021		PRazo EXECUÇÃO (DI)	540	SERVIÇO SUPRIMIDO	R\$	-	0,00%																			
TABELA DE REFERÊNCIA				SINA/11/2020 (ORSE/OUTUBRO/2020)		TERMINO PREVISTO	21-jun-22	VALOR TOTAL	R\$	828.988,32	8,21%																			
BOM x				BIAT x		BM - PERÍODO	28/09/21	BM - PERÍODO	09/11/22	BALDO CONTRATUAL	R\$	221.124,17	28,54%																	
SER = 33,00%						MEÇÃO Nº	3	BM-3		BM - R\$ MENSAL	R\$	12.081,04	5,88%																	
								BM - R\$ ACUMULADO	R\$	215.472,00	40,16%																			
DADOS CONTRATUAIS																														
ITEM	TABELA	CODIGO	DESCRIÇÃO DO SERVIÇO	UN	QUANTIDADES				FINANCEIRO				MEDICÃO NO PERÍODO		MEDICÃO ACUMULADA		BALDO A MEDIR													
					CTR	ADI	SUP	TOTAL	UNITARIO	FATOR K	ADITADO	SUPRIMIR	TOTAL	QTDE	VALOR	%	QTDE	VALOR	%	QTDE	VALOR	%								
97	N	SINAFI	7950002	FRUTIFERA ACRÍFICA EM FIBRO CEMENTADO TRES DEMOS	M²	-	276,00		276,00	23,20	0,0018	5.008,78			0,00%	276,00	5.008,78	0,00%	-	-	0,00%									
98	N	SINAFI	97581	LAMPADARIA TIPO CALHA DE BOBILHOP COM 2 LAMPADAS TUBULARES FLUORESCENTES DE 36 W COM REATOR DE PARTIDA RÁPIDA - FORNECIMENTO E INSTALAÇÃO AF 02/2020	UND	-	7,00		7,00	109,70	0,0019	739,91			0,00%	7,00	739,91	0,00%	-	-	0,00%									
93	N	SINAFI	95504	PLANTIO DE GRAMA REPLACIO AF 02/2018	M²	-	209,00		209,00	12,50	0,0011	2.616,17			0,00%	209,00	2.616,17	0,00%	-	-	0,00%									
<b>TOTALIZAÇÃO</b>																														
EMPRESA				ENGENHEIRO FISCAL				TÉCNICO FISCAL				SECRETÁRIO DE OBRAS																		
ENGENHEIRO RESPONSÁVEL PELA EXECUÇÃO				ATESTO				ATESTO				ATESTO																		
PAUBRASIL CONSTRUTORA EIRELI CNPJ 23.198.833/0001-04				Franciely D. de Almeida Engenheira Civil CREA-PE 181957666-3				J																						

PREFEITURA MUNICIPAL DE CORTÉS



OBJETO: CONTRATAÇÃO DE EMPRESA DE ENGENHARIA PARA PRESTAÇÃO DE SERVIÇOS DE MANUTENÇÃO PREDIAL DOS PREDIOS PÚBLICOS MUNICIPAIS, UBS E CENTRO DA MULHER/SECRETARIA DE SAÚDE, LOCALIZADOS NO MUNICÍPIO DE CORTÉS/PE

BOLETIM DE MEDIÇÃO - "08" - MEMÓRIA

DATA INI = 20/09/22

DATA FIM = 08/11/22

IT	TABELA	CÓDIGO	SERVIÇO	UN	MEDIDAS							FATOR	TOTAL
					QTDE	PIC	LRI	A	V	(X)			
<b>1.0 SERVIÇOS PRELIMINARES</b>													
1.1	SINAPI	4813	PLACA DE OBRA (PARA CONSTRUÇÃO CIVIL) EM CHAPA GALVANIZADA "N 22", ADESIVADA, DE 2,0 X 1,125 M (SEM POSTES PARA FIXAÇÃO)	MF									
<b>2.0 COBERTA</b>													
2.1	SINAPI	92541	TRAMA DE MADEIRA COMPOSTA POR RIPAS, CABROS E TERÇAS PARA TELHADOS DE ATÉ 2 ÁGUAS PARA TELHA CERÂMICA CAPA-CANAL, INCLUSIVE TRANSPORTE VERTICAL AF. 01/2019	MF									
2.2	SINAPI	94201	TELHAMENTO COM TELHA CERÂMICA CAPA-CANAL, TIPO COLONIAL, COM ATÉ 2 ÁGUAS, INCLUSIVE TRANSPORTE VERTICAL AF. 07/2019	MF									
2.3	SINAPI	97650	REMOÇÃO DE TRAMA DE MADEIRA PARA COBERTURA, DE FORMA MANUAL, SEM REAPROVEITAMENTO AF. 12/2017	MF								94,80	
			ÁREA POSTERIOR			22,70	4,40					99,80	
			DESCONTO			5,35	0,95				-1,00	-5,08	
2.4	SINAPI	100330	RETIRADA E RECOLOCAÇÃO DE TELHA CERÂMICA CAPA-CANAL, COM ATÉ DUAS ÁGUAS, INCLUSIVE FICAMENTO AF. 07/2019	MF									
2.5	ORSE	2324	IMUNIZAÇÃO DE MADEIRA CONTRA CUPIM, COM APLICAÇÃO DE 01 DEMÃO DE PENTOX OU SIMILAR	MF									
2.6	SINAPI	98112	FORRO EM MADEIRA PINUS, PARA AMBIENTES RESIDENCIAIS, INCLUSIVE ESTRUTURA DE FIXAÇÃO AF. 05/2017	MF									
2.7	SINAPI	98113	FORRO EM PLACAS DE GESSO, PARA AMBIENTES COMERCIAIS AF. 05/2017 P	MF									
2.8	SINAPI	98485	FORRO EM RÉGUAS DE PVC, LISO, PARA AMBIENTES RESIDENCIAIS, INCLUSIVE ESTRUTURA DE FIXAÇÃO AF. 05/2017 P	MF								69,30	
			RECEPÇÃO			5,83	4,73					27,57	
			SALA DE ESPERA DA RECEPÇÃO			5,81	4,72					27,42	
			SALA DO DENTISTA			4,46	3,21					14,31	
2.9	SINAPI	97640	REMOÇÃO DE FORROS DE DRYWALL, PVC E FIBROMINERAL, DE FORMA MANUAL, SEM REAPROVEITAMENTO AF. 12/2017	MF								86,70	
			RECEPÇÃO			5,83	4,73					27,57	
			CORREDOR - SALA DE REUNIÃO			4,64	1,40					6,49	
			HALL 01			2,32	3,36					7,86	
			VAGNAÇÃO			2,32	3,23					7,48	
			CORREDOR - ATENDIMENTO			1,49	4,62					6,80	
			ATENDIMENTO			4,60	2,50					11,90	
			CORREDOR - CONSULTÓRIOS			6,19	1,45					8,97	
			SALA DO DENTISTA			4,46	3,21					14,31	
			DESCONTO			4,37	1,00				-1,00	-4,37	
2.10	SINAPI	97641	REMOÇÃO DE FORRO DE GESSO, DE FORMA MANUAL, SEM REAPROVEITAMENTO AF. 12/2017	MF									
<b>3.0 REVESTIMENTO/IMPERMEABILIZAÇÃO DE PAREDES E LAJES</b>													
3.1	SINAPI	98625	IMPERMEABILIZAÇÃO DE SUPERFÍCIE COM ARGAMASSA POLIMÉTRICA / MEMBRANA ACRÍLICA, 3 DEMÃOS AF. 06/2018	MF									
<b>4.0 PINTURA PAREDES INTERNAS/EXTERNAS</b>													
4.1	SINAPI	87547	MASSA ÚNICA, PARA RECEBIMENTO DE PINTURA, EM ARGAMASSA TRAÇO 1:2:8, PREPARO MECÂNICO COM BETONEIRA 400L, APLICADA MANUALMENTE EM FACES INTERNAS DE PAREDES, ESPESURA DE 10MM, COM EXECUÇÃO DE TALISCAS AF. 06/2014	MF									
4.2	SINAPI	87548	MASSA ÚNICA, PARA RECEBIMENTO DE PINTURA, EM ARGAMASSA TRAÇO 1:2:8, PREPARO MANUAL, APLICADA MANUALMENTE EM FACES INTERNAS DE PAREDES, ESPESURA DE 10MM, COM EXECUÇÃO DE TALISCAS AF. 06/2014	MF									
4.3	SINAPI	87878	CHAPISCO APLICADO EM ALVENARIAS E ESTRUTURAS DE CONCRETO INTERNAS, COM COLHER DE PEDREIRO ARGAMASSA TRAÇO 1:3 COM PREPARO MANUAL AF. 06/2014	MF								56,00	
			MURO			17,50	1,60			2,00		56,00	
4.4	SINAPI	87879	CHAPISCO APLICADO EM ALVENARIAS E ESTRUTURAS DE CONCRETO INTERNAS, COM COLHER DE PEDREIRO ARGAMASSA TRAÇO 1:3 COM PREPARO EM BETONEIRA 400L AF. 06/2014	MF									

PAUBRASIL CONSTRUTORA EIRELI  
CNPJ 23.198.833/0001-04

Franciely D. de Almeida  
Engenheira Civil  
CREA-PE 181957666-3



PREFEITURA MUNICIPAL DE CORTÊS



OBJETO: CONTRATAÇÃO DE EMPRESA DE ENGENHARIA PARA PRESTAÇÃO DE SERVIÇOS DE MANUTENÇÃO PREDIAL DOS PREDIOS PÚBLICOS MUNICIPAIS, UBS E CENTRO DA MULHER/SE CRETARIA DE SAÚDE, LOCALIZADOS NO MUNICÍPIO DE CORTÊS/PE

BOLETIM DE MEDIÇÃO - "08" - MEMÓRIA					DATA INI = 20/09/22	DATA FIM = 09/10/22							
IT	TABELA	CÓDIGO	SERVIÇO	UN	MEDIDAS								
					QTDE	PIG	LH	A	V	(X)	FATOR	TOTAL	
45	SINAPI	88415	APLICAÇÃO MANUAL DE FUNDO SELADOR ACRÍLICO EM PAREDES EXTERNAS DE CASAS AF_06/2014	MF									
46	SINAPI	88482	APLICAÇÃO DE FUNDO SELADOR LATEX PVA EM TETO, UMA DEMÃO AF_05/2014	MF									
47	SINAPI	88486	APLICAÇÃO MANUAL DE PINTURA COM TINTA LATEX PVA EM TETO, DUAS DEMÃOS AF_05/2014	MF									
48	SINAPI	88489	APLICAÇÃO MANUAL DE PINTURA COM TINTA LATEX ACRÍLICO EM PAREDES, DUAS DEMÃOS AF_06/2014	MF									
49	SINAPI	95626	APLICAÇÃO MANUAL DE TINTA LATEX ACRÍLICO EM PAREDE EXTERNAS DE CASAS, DUAS DEMÃOS AF_11/2016	MF									
410	SINAPI	100722	PINTURA COM TINTA ALOUÍDICA DE FUNDO (TIPO ZARCÃO) APLICADA A ROLO OU PINCEL SOBRE SUPERFÍCIES METÁLICAS (EXCETO PERFIL) EXECUTADO EM OBRA (POR DEMÃO) AF_01/2020	MF									
411	SINAPI	100760	PINTURA COM TINTA ALOUÍDICA DE ACABAMENTO (ESMALTE SINTÉTICO BRILHANTE) APLICADA A ROLO OU PINCEL SOBRE SUPERFÍCIES METÁLICAS (EXCETO PERFIL) EXECUTADO EM OBRA (02 DEMÃOS) AF_01/2020	MF									
412	SINAPI	73/39001	PINTURA ESMALTE ACETINADO EM MADEIRA, DUAS DEMÃOS	MF									
<b>5.0 INSTALAÇÕES ELÉTRICAS</b>													
51	SINAPI	91953	INTERRUPTOR SIMPLES (1 MÓDULO) 10A/250V, INCLUINDO SUPORTE E PLACA - FORNECIMENTO E INSTALAÇÃO AF_12/2015	UN									
52	SINAPI	91996	TOMADA MÉDIA DE EMBUTIR (1 MÓDULO) 2P-T 10 A, INCLUINDO SUPORTE E PLACA - FORNECIMENTO E INSTALAÇÃO AF_12/2015	UN									
53	SINAPI	92022	INTERRUPTOR SIMPLES (1 MÓDULO) COM 1 TOMADA DE EMBUTIR 2P-T 10 A, SEM SUPORTE E SEM PLACA - FORNECIMENTO E INSTALAÇÃO AF_12/2015	UN									2,00
SALAS (CONSULTÓRIOS)					2,00								2,00
54	SINAPI	93128	PONTO DE ILUMINAÇÃO RESIDENCIAL INCLUINDO INTERRUPTOR SIMPLES, CAIXA ELÉTRICA, ELETRODUTO, CABO, RASGO, QUEBRA E CHUMBAMENTO (EXCLUINDO LUMINÁRIA E LÂMPADA) AF_01/2016	UN									
55	SINAPI	93143	PONTO DE TOMADA RESIDENCIAL INCLUINDO TOMADA 20A/250V, CAIXA ELÉTRICA, ELETRODUTO, CABO, RASGO, QUEBRA E CHUMBAMENTO AF_01/2016	UN									
56	SINAPI	97589	LUMINÁRIA TIPO PLAFON EM PLÁSTICO, DE SOBREPOR, COM 1 LÂMPADA FLUORESCENTE DE 15 W, SEM REATOR - FORNECIMENTO E INSTALAÇÃO AF_02/2020	UN									
57	SINAPI	97612	LÂMPADA COMPACTA FLUORESCENTE DE 20 W, BASE E27 - FORNECIMENTO E INSTALAÇÃO AF_02/2020	UN									7,00
SALAS (CONSULTÓRIOS)					7,00								7,00
58	SINAPI	97617	LÂMPADA TUBULAR FLUORESCENTE T10 DE 20/40 W, BASE G13 - FORNECIMENTO E INSTALAÇÃO AF_02/2020.P	UN									15,00
RECEPÇÃO E SALAS					15,00								15,00
59	SINAPI	101877	QUADRO DE DISTRIBUIÇÃO DE ENERGIA EM PVC, DE EMBUTIR, SEM BARRAMENTO, PARA 3 DISJUNTORES - FORNECIMENTO E INSTALAÇÃO AF_10/2020	UN									
510	SINAPI	7543	TAMPA CEGA EM PVC PARA CONDUTE 4 X 2"	UN									2,00
RECEPÇÃO					2,00								2,00
511	ORSE	624	REVISÃO DE PONTO DE LUZ TIPO 1 EM TETO OU PAREDE	PT									8,00
RECEPÇÃO					8,00								8,00
512	ORSE	629	REVISÃO DE PONTO DE TOMADA DE FORÇA TIPO 1	UND									
513	ORSE	632	REVISÃO DE PONTO DE INTERRUPTOR COM REPOSIÇÃO DE INTERRUPTOR E FIAÇÃO	PT									
514	ORSE	12848	REFLETOR SLIM LED 200W DE POTÊNCIA, BRANCO FRIO, 6500K, AUTOVOT, MARCA G-LIGHT OU SIMILAR	UND									4,00

PAUBRASIL CONSTRUTORA EIRELI  
CNPJ 23.198.833/0001-04

MEMÓRIA - MEDIÇÃO 8 - FL.: 2/5

Franciely D. de Almeida  
Engenheira Civil  
CREA-PE 181957666-3

PREFEITURA MUNICIPAL DE CORTÊS



OBJETO CONTRATAÇÃO DE EMPRESA DE ENGENHARIA PARA PRESTAÇÃO DE SERVIÇOS DE MANUTENÇÃO PREDIAL DOS PREDIOS PUBLICOS MUNICIPAIS, UBS E CENTRO DA MULHER/SECRETARIA DE SAUDE, LOCALIZADOS NO MUNICIPIO DE CORTÊS/PE

BOLETIM DE MEDIÇÃO - "08" - MEMÓRIA

DATA IN = 20/09/22

DATA FIM = 09/11/22

IT	TABELA	CÓDIGO	SERVIÇO	UN	MEDIDAS							TOTAL	
					QTDE	PIG	LRI	A	V	(X)	FATOR		
			ÁREA EXTERNA		4,00								4,00
5.15	SINAPI	92023	INTERRUPTOR SIMPLES (1 MÓDULO) COM 1 TOMADA DE EMBUTIR 2P+T 10 A, INCLUINDO SUPORTE E PLACA - FORNECIMENTO E INSTALAÇÃO AF 12/2015	UND									
5.16	SINAPI	91993	TOMADA ALTA DE EMBUTIR (1 MÓDULO), 2P+T 20 A, INCLUINDO SUPORTE E PLACA - FORNECIMENTO E INSTALAÇÃO AF 12/2015	UND									
5.17	SINAPI	93144	PONTO DE UTILIZAÇÃO DE EQUIPAMENTOS ELÉTRICOS, RESIDENCIAL, INCLUINDO SUPORTE E PLACA, CAIXA ELÉTRICA, ELETRODUTO, CABO, RASGO, QUEBRA E CHUMBAMENTO AF 01/2016	UND									
5.18	SINAPI	97610	LÂMPADA COMPACTA DE LED 10 W, BASE E27 - FORNECIMENTO E INSTALAÇÃO AF UN CR 17,50 02/2020	UND									
<b>6.0 INSTALAÇÕES HIDRAULICAS/HIDROSSANITÁRIAS</b>													
6.1	SINAPI	1370	DUCHA HIGIENICA PLASTICA COM REGISTRO METALICO 1/2"	UN									
6.2	SINAPI	86883	SIFÃO DO TIPO FLEXÍVEL EM PVC 1 X 1 1/2 - FORNECIMENTO E INSTALAÇÃO AF 01/2020	UN									20,00
			SALA DA VACINA		1,00								1,00
			SALA DA FARMACIA		1,00								1,00
			SALA DE ESTERILIZAÇÃO		1,00								1,00
			SALA DE NEBULIZAÇÃO		1,00								1,00
			SALA 01		1,00								1,00
			COPA		1,00								1,00
			WC 1		1,00								1,00
			WC 2		1,00								1,00
			WC - PNE		1,00								1,00
			SALA DE CURATIVO		1,00								1,00
			CONSULTORIO MEDICO		1,00								1,00
			SALA DE ENFERMAGEM		1,00								1,00
			SALA DO DENTISTA		2,00								2,00
			LAVANDERIA 02		1,00								1,00
			SALA DE LABORATORIO		1,00								1,00
			ANEEXO DO LABORATORIO		1,00								1,00
			LAVANDERIA		1,00								1,00
			WC - CONSULTORIO MEDICO		1,00								1,00
			LAVANDERIA 03		1,00								1,00
6.3	SINAPI	86885	ENGATE FLEXÍVEL EM PLÁSTICO BRANCO, 1/2 X 40CM - FORNECIMENTO E INSTALAÇÃO AF 01/2020	UN									15,00
			SALA DO MEDICO		1,00								1,00
			WC DO MEDICO		1,00								1,00
			WC 01		1,00								1,00
			WC 02		1,00								1,00
			SALAS		3,00								3,00
			SALA DA VACINA		1,00								1,00
			WC PNE		1,00								1,00
			SALA DE ENFERMAGEM		1,00								1,00
			SALA DE CURATIVO		1,00								1,00
			WC'S		4,00								4,00
6.4	SINAPI	86904	LAVATÓRIO LOUÇA BRANCA SUSPENSO, 29,5 X 39CM OU EQUIVALENTE, PADRÃO POPULAR - FORNECIMENTO E INSTALAÇÃO AF 01/2020	UN									
6.5	SINAPI	86906	TORNEIRA CROMADA DE MESA, 1/2 OU 3/4, PARA LAVATÓRIO, PADRÃO POPULAR - FORNECIMENTO E INSTALAÇÃO AF 01/2020	UN									11,00
			SALA DA VACINA		1,00								1,00
			SALA DE ESTERILIZAÇÃO		1,00								1,00
			SALA DE NEBULIZAÇÃO		1,00								1,00
			SALA 01		1,00								1,00
			WC 1		1,00								1,00
			WC 2		1,00								1,00
			SALA DE ENFERMAGEM		1,00								1,00
			LAVANDERIA		1,00								1,00
			WC - CONSULTORIO MEDICO		1,00								1,00
			LAVANDERIA 02		1,00								1,00
			Lavanderia 2		1,00								1,00

PAUBRASIL CONSTRUTORA EIRELI  
CNPJ 23.188.833/0001-04

Franciely D. de Almeida  
Engenheira Civil  
CREA-PE 181957666-3



PREFEITURA MUNICIPAL DE CORTÊS



OBJETO CONTRATAÇÃO DE EMPRESA DE ENGENHARIA PARA PRESTAÇÃO DE SERVIÇOS DE MANUTENÇÃO PREDIAL DOS PREDIOS PUBLICOS MUNICIPAIS, UBS E CENTRO DA MULHER/SECRETARIA DE SAUDE, LOCALIZADOS NO MUNICIPIO DE CORTÊS/PE

BOLETIM DE MEDIÇÃO - "08" - MEMORIA

DATA IN = 20/09/22

DATA FIM = 09/11/22

IT	TABELA	CÓDIGO	SERVIÇO	UN	MEDIDAS							TOTAL	
					QTDE	PIC	LH	A	V	(X)	FATOR		
6.6	SINAPI	85931	VASO SANITÁRIO SIFONADO COM CAIXA ACOPLADA, LOUÇA BRANCA, INCLUSO ENGATE FLEXÍVEL EM PLÁSTICO BRANCO, 1/2 X 40CM - FORNECIMENTO E INSTALAÇÃO AF. 01/2020	UN									
6.7	SINAPI	89351	REGISTRO DE PRESSÃO BRUTO, LATÃO, ROSCAVEL, 3/4" - FORNECIMENTO E INSTALAÇÃO AF. 08/2021	UN									
6.8	SINAPI	89957	PONTO DE CONSUMO TERMINAL DE ÁGUA FRIA (SUBRAMAL) COM TUBULAÇÃO DE PVC, DN 25 MM, INSTALADO EM RAMAL DE ÁGUA, INCLUSOS RASGO E CRUMBAMENTO EM ALVENARIA. AF. 12/2014	UN									
6.9	SINAPI	94793	TORNEIRA DE BOIA PARA CAIXA D'ÁGUA, ROSCAVEL, 1 1/4" - FORNECIMENTO E INSTALAÇÃO AF. 09/2021	UN									
6.10	SINAPI	100849	ASSENTO SANITÁRIO CONVENCIONAL - FORNECIMENTO E INSTALAÇÃO AF. 01/2020	UN									
6.11	SINAPI	11743	RALO SIFONADO REDONDO CONICO, PVC, 100 X 40 MM, COM GRELHA REDONDA BRANCA	UN									
6.12	ORSE	1204	REVISÃO DE PONTO DE ÁGUA TIPO 1	UN								3,00	
			WC CONSULTÓRIO		1,00							1,00	
			WC PRE		1,00							1,00	
			WC		1,00							1,00	
6.13	ORSE	1680	REVISÃO DE PONTO DE ESGOTO TIPO 1	UND									
6.14	ORSE	2050	CHUVEIRO PLÁSTICO SEM REGISTRO	UND									
6.15	ORSE	12208	PORTA PAPEL TOALHA PARA PAPEL INTERFOLHA 2 OU 3 DOBRAS, INJETADO COM A FRENTE EM PLÁSTICO ABS BRANCO, COM VISOR FRONTAL PARA CONTROLE DE SUBSTITUIÇÃO DO PAPEL INTERFOLHA E FUNDO EM PLÁSTICO ABS CINZA	UND									
6.16	ORSE	1679	PONTO DE ESGOTO COM TUBO DE PVC RÍGIDO SOLDÁVEL DE Ø 40 MM (LAVATÓRIOS, MICTÓRIOS, RALOS SIFONADOS, ETC..)	UND									
6.17	SINAPI	95544	PAPELEIRA DE PAREDE EM METAL CROMADO SEM TAMPA, INCLUSO FIXAÇÃO AF. 01/2020	UN									
6.18	SINAPI	95547	SABONETEIRA PLÁSTICA TIPO DISPENSER PARA SABONETE LÍQUIDO COM RESERVATÓRIO 800 A 1500 ML, INCLUSO FIXAÇÃO AF. 01/2020	UN									
6.19	EMLURB	19 07 100	FORNECIMENTO E ASSENTAMENTO DE CUBA SIMPLES DE AÇO INOXIDÁVEL, METAL OU SIMILAR, NAS DIMENSÕES 0,40 X 0,34 X 0,15 M, INCLUSIVE ACESSÓRIOS CORRESPONDENTES	UND									
6.20	SINAPI	100868	BARRA DE APOIO RETA, EM AÇO INOX POLIDO, COMPRIMENTO 80 CM, FIXADA NA PAREDE - FORNECIMENTO E INSTALAÇÃO AF. 01/2020	UN									
6.21	ORSE	02103/ORS E	RA DE COZINHA COM BANCADA EM AÇO INOX, DIM 1,20 X 0,60 M, C01 CUBA, SIFÃO CROMADO, VÁLVULA CROMADA, TORNEIRA CROMADA, CONCRETADA E ASSENTADA VER 03	UND									
<b>7.0 ESQUADRIAS</b>													
7.1	SINAPI	72116	VIDRO LISO COMUM TRANSPARENTE, ESPESSURA 3MM	M²									
7.2	SINAPI	50830	FECHADURA DE EMBUTIR COM CILINDRO, EXTERNA, COMPLETA, ACABAMENTO PADRÃO MÉDIO, INCLUSO EXECUÇÃO DE FURO - FORNECIMENTO E INSTALAÇÃO AF. 12/2019	UN									
7.3	SINAPI	50844	KIT DE PORTA DE MADEIRA PARA PINTURA, SEM OCA (LEVE OU MÉDIA), PADRÃO MÉDIO, 90X210CM, ESPESSURA DE 3,5CM, ITENS INCLUSOS DOBRADIÇAS, MONTAGEM E INSTALAÇÃO DO BATENTE, FECHADURA COM EXECUÇÃO DO FURO - FORNECIMENTO E INSTALAÇÃO AF. 12/2019	UN									
7.4	SINAPI	94570	JANELA DE ALUMÍNIO DE CORRER COM 2 FOLHAS PARA VIDROS, COM VIDROS, BATENTE, ACABAMENTO COM ACETATO OU BRILHANTE E FERRAGENS EXCLUSIVE ALIZAR E CONTRAMARCO - FORNECIMENTO E INSTALAÇÃO AF. 12/2019	M²									
7.5	SINAPI	100659	ALIZAR DE 5X1,5CM PARA PORTA FIXADO COM PREGOS, PADRÃO MÉDIO - FORNECIMENTO E INSTALAÇÃO AF. 12/2019	M									
7.6	ORSE	1797	REVISÃO DE ESQUADRIA DE MADEIRA	M²									
7.7	ORSE	1841	REVISÃO DE ESQUADRIA DE ALUMÍNIO	M²									
7.8	ORSE	1859	REVISÃO DE ESQUADRIA DE FERRO	M²									

PAUBRASIL CONSTRUTORA EIRELI  
CNPJ 23.196.833/0001-04

Franciely D. de Almeida  
Engenheira Civil  
CREA-PE 181957666-3

PREFEITURA MUNICIPAL DE CORTÊS



OBJETO: CONTRATAÇÃO DE EMPRESA DE ENGENHARIA PARA PRESTAÇÃO DE SERVIÇOS DE MANUTENÇÃO PREDIAL DOS PREDIOS PUBLICOS MUNICIPAIS, UBS E CENTRO DA MULHER SE CRETARIA DE SAUDE, LOCALIZADOS NO MUNICIPIO DE CORTÊS/PE

BOLETIM DE MEDIÇÃO - "08" - MEMÓRIA

DATA INI = 20/09/22

DATA FIM = 09/11/22

IT	TABELA	CÓDIGO	SERVIÇO	UN	MEDIDAS							TOTAL	
					QTD	PC	LH	A	V	(X)	FATOR		
7.9	ORSE	7734	Grade de ferro com barra quadrada de 1/2" na vertical, quatro barras de ferro chata de 1 1/2"x3/16" na horizontal e montantes em perfil "U" dobrado de udc, de 75 x 38 x 2,65mm, inclus. parafusos, porcas h=0,35m revest. c/ pedras maciças (padrão ESCOLAS)	MP									
7.10	ORSE	1797	REVISÃO DE ESQUADRIA DE MADEIRA	MP									
<b>8.0 ESTRUTURA</b>													
8.1	SINAPI	8087	TAMPA EM CONCRETO ARMADO 60X60X5CM P/CX/INSPEÇÃO.FOSSA SEPTICA	UND									
8.2	SINAPI	87472	ALVENARIA DE VEDAÇÃO DE BLOCOS CERÂMICOS FURADOS NA VERTICAL DE 9X19X19CM (ESPESSURA 9CM) DE PAREDES COM ÁREA LÍQUIDA MENOR QUE 6M² SEM VÁOS E ARGAMASSA DE ASSENTAMENTO COM PREPARO MANUAL AF. 06/2014	MP									
8.3	SINAPI	97631	DEMOLIÇÃO DE ARGAMASSAS, DE FORMA MANUAL, SEM REAPROVEITAMENTO. AF. 12/2017	MP									
8.4	SINAPI	97914	TRANSPORTE COM CAMINHÃO BASCULANTE DE 6 M³, EM VIA URBANA PAVIMENTADA, DMT ATÉ 30 KM (UNIDADE: M³XKM) AF. 07/2020	M³XKM									
8.5	ORSE	10886	REJUNTAMENTO DE REVESTIMENTO CERÂMICO 30CM X 60CM	MP									
8.6	SINAPI	COMP. 01	REVESTIMENTO CERÂMICO PARA PAREDE, 10 X 10 CM, ELIANE, LINHA GALERIA BRANCO MESH, PEI - 3, APLICADO COM ARGAMASSA INDUSTRIALIZADA AC-II, REJUNTADO, EXCLUSIVE REGULARIZAÇÃO DE BASE OU EMBOÇO	MP									348,96
			PAREDES INTERNAS E EXTERNAS			89,39	3,55						317,01
			PAREDE DIVISÓRIA FRONTAL			1,50	3,55			2,00			31,95
8.7	SINAPI	COMP. 02	REVESTIMENTO CERÂMICO PARA PISO OU PAREDE, 34 X 34 CM, LINHA RAVENA, COR BRANCO BRILHANTE, ELIZABETH OU SIMILAR, APLICADO COM ARGAMASSA INDUSTRIALIZADA AC-II, REJUNTADO, EXCLUSIVE REGULARIZAÇÃO DE BASE OU EMBOÇO	MP									
8.8	ORSE	00042	APICAMENTO TOTAL DE REBOCO COM PONTEIRAS/TALHADERAS	MP									
<b>8.9 DIVERSOS</b>													
9.1	SINAPI	90702	TUBO DE PVC CORRUGADO DE DUPLA PAREDE PARA REDE COLETORA DE ESGOTO, DN 200 MM, JUNTA ELÁSTICA, INSTALADO EM LOCAL COM NÍVEL BAIXO DE INTERFERÊNCIAS - FORNECIMENTO E ASSENTAMENTO AF. 05/2015	M									
9.2	SINAPI	83446	CAIXA DE PASSAGEM 30X30X40 COM TAMPA E DRENO BRITA	UND									
9.3	SINAPI	100576	REGULARIZAÇÃO E COMPACTAÇÃO DE SUBLEITO DE SOLO PREDOMINANTEMENTE ARGILOSO AF. 11/2019	MP									
9.4	SINAPI	94275	ASSENTAMENTO DE GUIA (MEIO-FIO) EM TRECHO RETO, CONFECCIONADA EM CONCRETO PRE-FABRICADO, DIMENSÕES 100X15X13X20 CM (COMPRIMENTO X BASE INFERIOR X BASE SUPERIOR X ALTURA), PARA URBANIZAÇÃO INTERNA DE EMPREENDIMENTOS AF. 06/2016 P	M									
9.5	SINAPI	95241	LASTRO DE CONCRETO MACRO, APLICADO EM PISOS OU RADIER, ESPESSURA DE 5 CM AF. 07/2016	MP									
9.6	SINAPI	94864	CONCRETO FCK = 20MPA, TRAÇO 1.27.3 (CIMENTO/AREIA MÉDIA BRITA 1) - PREPARO MECÂNICO COM BETONEIRA 400 L. AF. 07/2016	MP									
9.7	SINAPI	79600002	PINTURA ACRÍLICA EM PISO CIMENTADO, TRÊS DEMASOS	MP									
9.8	SINAPI	97586	LUMINÁRIA TIPO CALHA, DE SOBREPOR, COM 2 LÂMPADAS TUBULARES FLUORESCENTES DE 36 W, COM REATOR DE PARTIDA RÁPIDA - FORNECIMENTO E INSTALAÇÃO AF. 02/2020	UND									
9.9	SINAPI	98504	PLANTIO DE GRAMA EM PLACAS AF. 05/2018	MP									

PAUBRASIL CONSTRUTORA EIRELI  
CNPJ 23.158.833/0001-04

Franciely D. de Almeida  
Engenheira Civil  
CREA-PE 181957666-3



# PREFEITURA MUNICIPAL DE CORTÊS



SECRETARIA DE OBRAS E INFRAESTRUTURA

OBJETO

CONTRATAÇÃO DE EMPRESA DE ENGENHARIA ESPECIALIZADA NA EXECUÇÃO DE SERVIÇO DE MANUTENÇÃO PREDIAL DOS PRÉDIOS PÚBLICOS MUNICIPAIS, UBS E CENTRO DA MULHER/SECRETARIA DE SAÚDE, LOCALIZADA NO MUNICÍPIO DE CORTÊS/PE

RELATÓRIO FOTOGRÁFICO

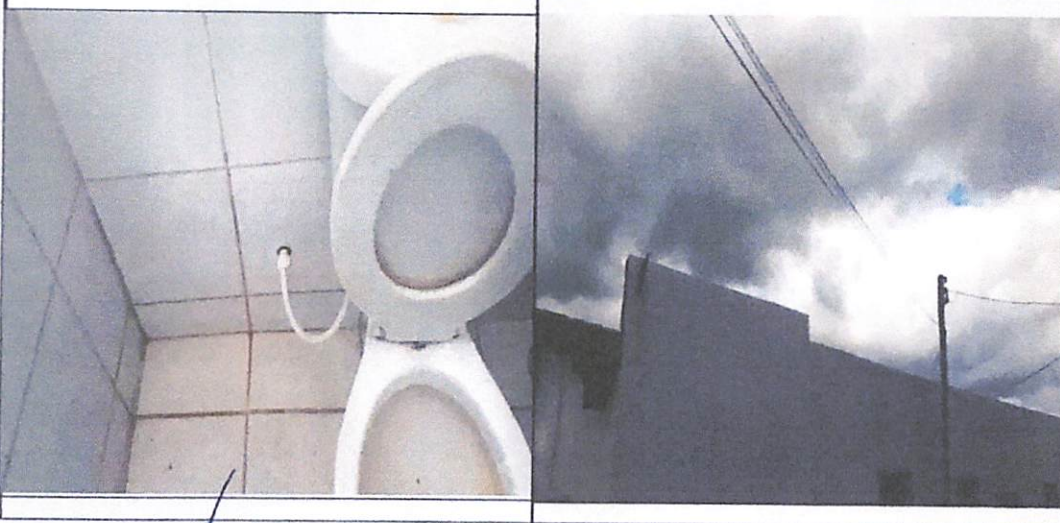

PAUBRASIL CONSTRUTORA EIRELI  
CNPJ 23.198.833/0001-04

Franciely D. de Almeida  
Engenheira Civil  
CREA-PE 181957666-3

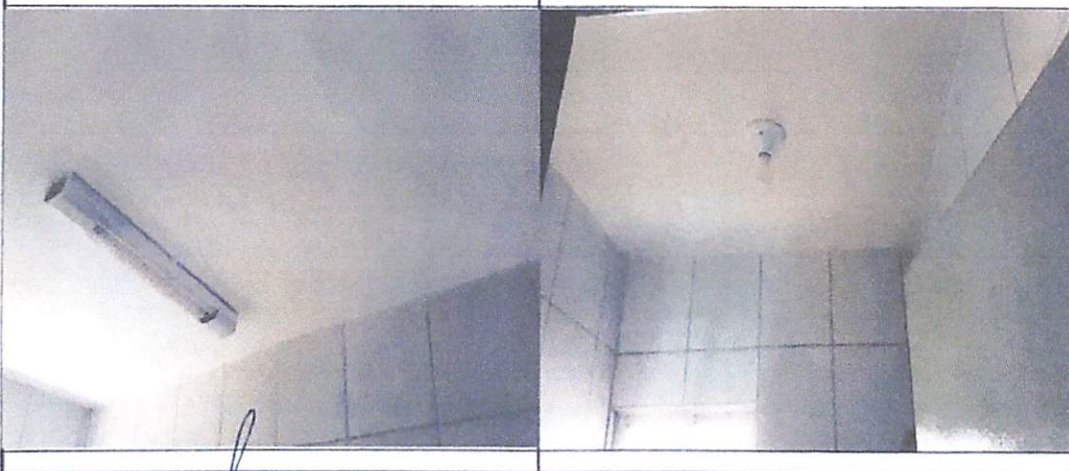
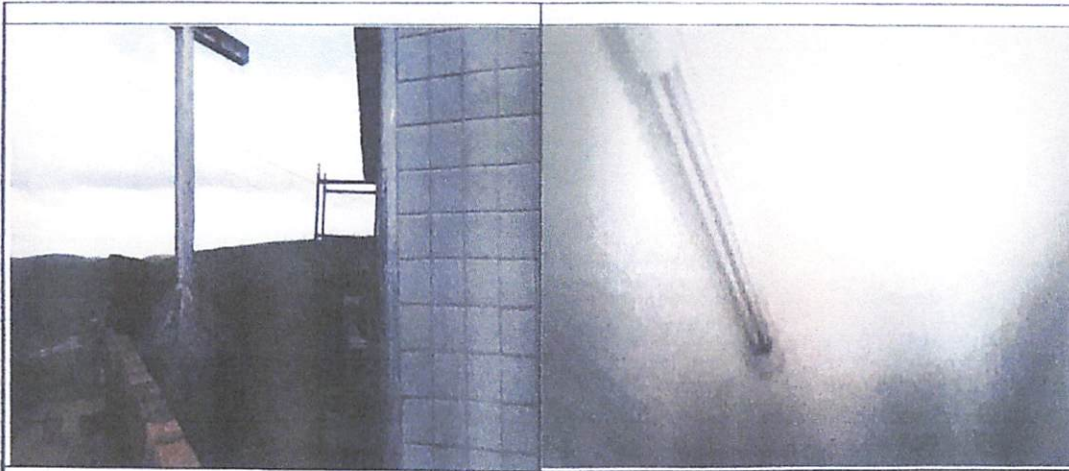

PAUBRASIL CONSTRUTORA EIRELI  
CNPJ 23.198.833/0001-04

Franciely D. de Almeida  
Engenheira Civil  
CREA-PE 181957666-3



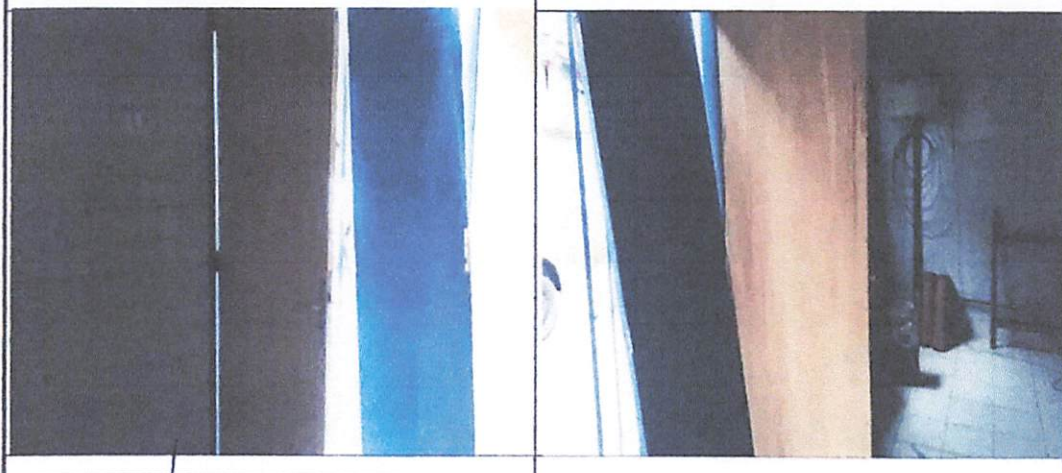
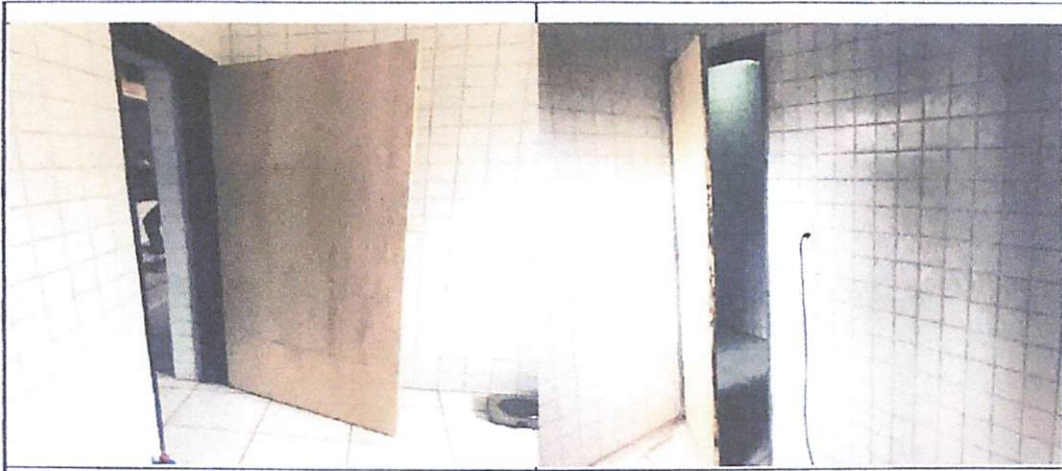

PAUBRASIL CONSTRUTORA EIRELI  
CNPJ 23.198.833/0001-04

Franciely D. de Almeida  
Engenheira Civil  
CREA-PE 181957666-3



PAUBRASIL CONSTRUTORA EIRELI  
CNPJ 23.198.833/0001-04

Franciely D. de Almeida  
Engenheira Civil  
CREA-PE 181957666-3





PAUBRASIL CONSTRUTORA EIRELI  
CNPJ 23.198.833/0001-04

Franciely D. de Almeida  
Engenheira Civil  
CREA-PE 181957666-3

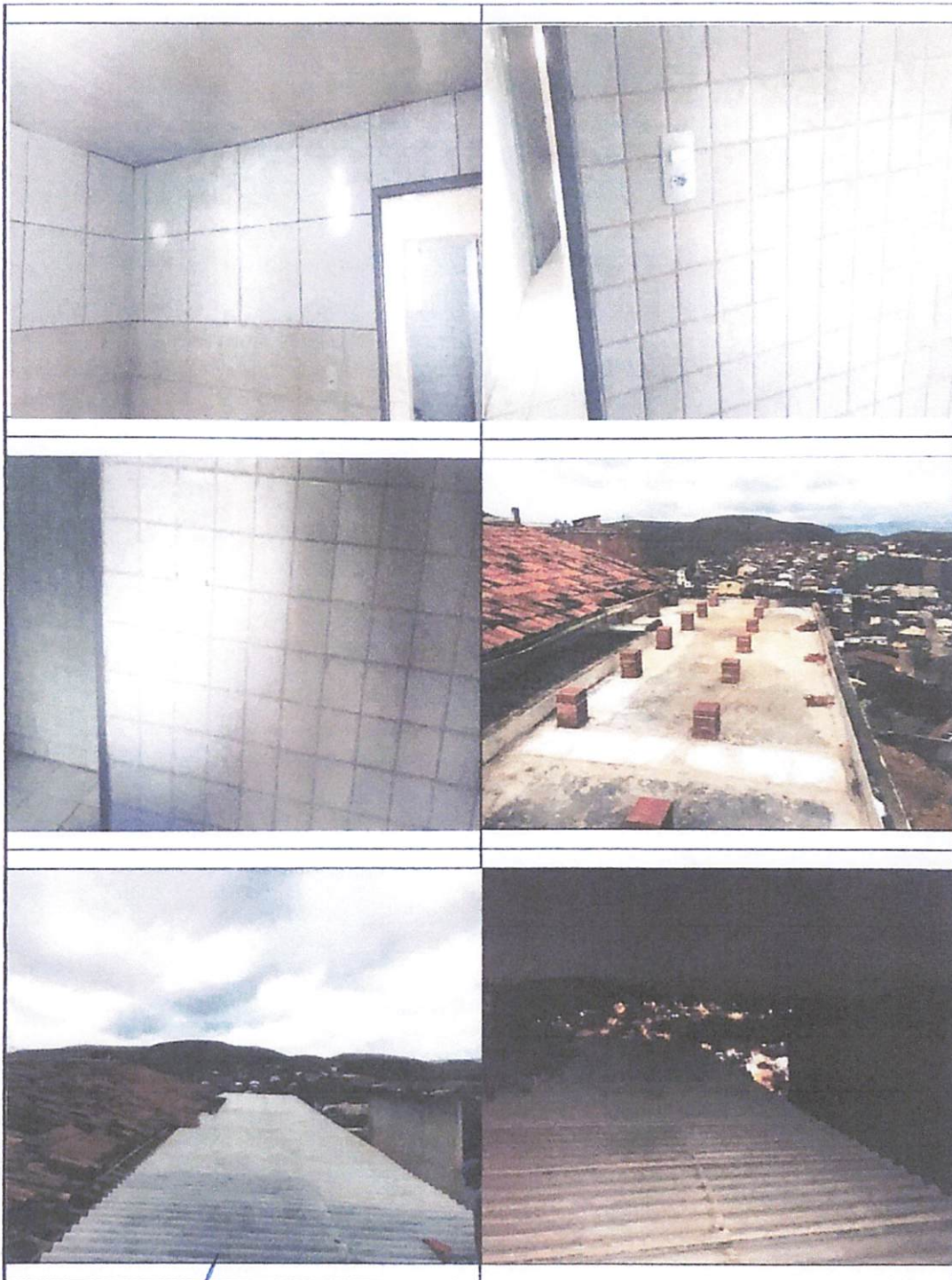

PAUBRASIL CONSTRUTORA EIRELI  
CNPJ 23.198.833/0001-04

Franciely D. de Almeida  
Engenheira Civil  
CREA-PE 181957666-3