



# PREFEITURA MUNICIPAL DE CORTÊS



|                     |           |                   |                    |            |            |        |
|---------------------|-----------|-------------------|--------------------|------------|------------|--------|
| OS Nº               | SIN       | VALOR LICITADO    | R\$                | 141.041,78 | REPLAN (%) |        |
| CONTRATO Nº         | 022/2022  | VALOR CONTRATADO  | R\$                | 131.119,16 |            |        |
| FATOR K             | 0,9296    | SERVIÇO EXCEDENTE | R\$                | -          | 0,00%      |        |
| DATA DE INÍCIO      | 24-ago-22 | SERVIÇO EXTRA     | R\$                | -          | 0,00%      |        |
| PRAZO EXECUÇÃO (DD) | 60        | SERVIÇO SUPRIMIDO | R\$                | -          | 0,00%      |        |
| TERMINO PREVISTO    | 23-out-22 | VALOR TOTAL       | R\$                | 131.119,16 | 0,00%      |        |
| BM - PERÍODO        | 01/08/22  | 16/09/22          | SALDO CONTRATUAL   | R\$        | 101.823,16 | 77,50% |
| MEDIÇÃO Nº: 1       |           | BM-1              | BM - R\$ MENSAL    | R\$        | 29.496,00  | 22,50% |
|                     |           |                   | BM - R\$ ACUMULADO | R\$        | 29.496,00  | 22,50% |

|               |   |                      |   |              |  |
|---------------|---|----------------------|---|--------------|--|
| OBJETO        | CONTRATAÇÃO DE EMPRESA DE ENGENHARIA PARA EXECUÇÃO DO SERVIÇO DE COBERTA DA ESTAÇÃO FERROVIÁRIA, LOCALIZADA NA RUA CORONEL JOSÉ BELARMINO, CENTRO - CORTÊS/PE |                      |   |              |  |
| CONTRATADA    | VITÓRIA REGIA SERVIÇOS EIRELI EPP   | CNPJ:                | 37.350.503/0001-95                        |              |  |
| PROCESSO Nº   | 017/2022  | TABELA DE REFERÊNCIA | SINA PIPE - MAIO/2022 - "SEM" DESONERAÇÃO |              |  |
| MODALIDADE Nº | DISPENSA 003/2022   | BDI =                | MAT = 15,00%                              | SER = 20,00% |  |

## PLANILHA DE MEDIÇÃO

| ITENS                                | TABELA | CÓDIGO | DESCRIÇÃO DO SERVIÇO | UN  | DADOS CONTRATUAIS                      |        |     |       |            |         |         |          | MEDIÇÃO NO PERÍODO  |           |   | MEDIÇÃO ACUMULADA   |       |   | SALDO A MEDIR |       |        |           |   |  |
|--------------------------------------|--------|--------|----------------------|---|--|--------|-----|-------|------------|---------|---------|----------|---|-----------|---|---------------------|-------|---|---------------|-------|--------|-----------|---|--|
|                                      |        |        |                      |   | QUANTIDADES                            |        |     |       | FINANCEIRO |         |         |          | QTDE  | VALOR     | % | QTDE                | VALOR | % | QTDE          | VALOR | %      |           |   |  |
|                                      |        |        |                      |   | CTR                                    | ADI    | SUP | TOTAL | UNITARIO   | FATOR K | ADITADO | SUPRIMIR |   |           |   |                     |       |   |               |       |        | TOTAL     |   |  |
| 3.4                                  | S      | SINAFI | 94221                | CLAMEIRA PARA TELHA CERÂMICA EMBOÇADA COM ARGAMASSA TRAÇO 1:2:9 (CIMENTO, CAL E AREIA) PARA TELHADOS COM ATÉ 2 ÁGUAS, INCLUSIVE TRANSPORTE VERTICAL. AF_07/2019 | M                                      | 30,00  |     |       | 30,00      | 27,46   | 1,0000  | -        | -   | 823,80    | - | -                   | 0,00% | - | -             | -     | 30,00  | 823,80    | - |  |
| 3.5                                  | S      | SINAFI | 94229                | CALHA EM CHAPA DE AÇO GALVANIZADO NUMERO 24, DESENVOLVIMENTO DE 100 CM, INCLUSIVE TRANSPORTE VERTICAL. AF_07/2019   | M                                      | 60,00  |     |       | 60,00      | 213,20  | 1,0000  | -        | -   | 12.792,00 | - | -                   | 0,00% | - | -             | -     | 60,00  | 12.792,00 | - |  |
| 3.6                                  | S      | SINAFI | 96111                | FORRO EM RÉGUAS DE PVC, FRISADO, PARA AMBIENTES RESIDENCIAIS, INCLUSIVE ESTRUTURA DE FIXAÇÃO. AF_05/2017_P  | M²                                     | 300,00 |     |       | 300,00     | 78,59   | 1,0000  | -        | -   | 23.574,00 | - | -                   | 0,00% | - | -             | -     | 300,00 | 23.574,00 | - |  |
| <b>TOTALIZAÇÃO =</b>                 |        |        |                      |   |  |        |     |       |            |         |         |          |   |           |   |                     |       |   |               |       |        |           |   |  |
|                                      |        |        |                      |   |  |        |     |       |            |         |         |          |   |           |   |                     |       |   |               |       |        |           |   |  |
| EMPRESA                              |        |        |                      |   | ENGENHEIRO FISCAL                      |        |     |       |            |         |         |          | TÉCNICO FISCAL  |           |   | SECRETÁRIO DE OBRAS |       |   |               |       |        |           |   |  |
| ENGENHEIRO RESPONSÁVEL PELA EXECUÇÃO |        |        |                      |   | ATESTO                                 |        |     |       |            |         |         |          | ATESTO  |           |   | ATESTO              |       |   |               |       |        |           |   |  |
|                                      |        |        |                      |   | HENRIQUE MOREIRA<br>GRIZZI:34995676449 |        |     |       |            |         |         |          | Assinado de forma digital por<br>HENRIQUE MOREIRA<br>GRIZZI:34995676449 |           |   |                     |       |   |               |       |        |           |   |  |

DATA : sexta-feira, 16 de setembro de 2022

**BM-1**

VALOR: R\$ 29.496,00

VINTE E NOVE MIL, QUATROCENTOS E NOVETA E SEIS REAIS



# PREFEITURA MUNICIPAL DE CORTÊS



**OBJETO** CONTRATAÇÃO DE EMPRESA DE ENGENHARIA PARA EXECUÇÃO DO SERVIÇO DE COBERTA DA ESTAÇÃO FERROVIÁRIA LOCALIZADA NA RUA CORONEL JOSÉ BELARMINO, CENTRO - CORTÊS/PE

**BOLETIM DE MEDIÇÃO - "01" - MEMÓRIA**

**DATA INI = 01/09/22**

**DATA FIM = 26/09/22**

| IT                               | TABELA | CODIGO | SERVIÇO  | UN    |        |       |      |      |   |   |        |
|----------------------------------|--------|--------|--|-------|--------|-------|------|------|---|---|--------|
|                                  |        |        |  |       | C      | L     | H/E  | QTDE | A | V | TOTAL  |
| <b>1.0 SERVIÇOS PRELIMINARES</b> |        |        |  |       |        |       |      |      |   |   |        |
| 1.1                              | CPU    | CP-01  | PLACA DE OBRA EM CHAPA DE AÇO GALVANIZADO - FORNECIMENTO E INSTALAÇÃO  | M²    |        |       |      |      |   |   |        |
| 1.2                              | SINAPI | 98459  | TAPUME COM TELHA METÁLICA. AF_05/2018  | M²    | 100,00 |       | 2,10 |      |   |   | 210,00 |
| <b>2.0 REMOÇÕES</b>              |        |        |  |       |        |       |      |      |   |   |        |
| 2.1                              | SINAPI | 97650  | REMOÇÃO DE TRAMA DE MADEIRA PARA COBERTURA, DE FORMA MANUAL, SEM REAPROVEITAMENTO. AF_12/2017  | M²    | 30,00  | 10,00 |      |      |   |   | 300,00 |
| 2.2                              | SINAPI | 97647  | REMOÇÃO DE TELHAS, DE FIBROCIMENTO, METÁLICA E CERÂMICA DE FORMA MANUAL, SEM REAPROVEITAMENTO. AF_12/2017  | M²    | 30,00  | 10,00 |      |      |   |   | 300,00 |
| 2.3                              | SINAPI | 100981 | CARGA, MANOBRA E DESCARGA DE ENTULHO EM CAMINHÃO BASCULANTE 6 M³ - CARGA COM ESCAVADEIRA HIDRÁULICA (CAÇAMBA DE 0,80 M³ / 111 HP) E DESCARGA LIVRE (UNIDADE: M³). AF_07/2020 | M³    |        |       |      |      |   |   |        |
| 2.4                              | SINAPI | 97914  | TRANSPORTE COM CAMINHÃO BASCULANTE DE 6 M³, EM VIA URBANA PAVIMENTADA, DMT ATÉ 30 KM (UNIDADE: M³xKM). AF_07/2020  | M³xKM |        |       |      |      |   |   |        |
| <b>3.0 COBERTA</b>               |        |        |  |       |        |       |      |      |   |   |        |
| 3.1                              | SINAPI | 92541  | TRAMA DE MADEIRA COMPOSTA POR RIPAS, CAIBROS E TERÇAS PARA TELHADOS DE ATÉ 2 ÁGUAS PARA TELHA CERÂMICA CAPA-CANAL, INCLUSIVE TRANSPORTE VERTICAL. AF_07/2019                 | M²    |        |       |      |      |   |   |        |
| 3.2                              | SINAPI | 92552  | FABRICAÇÃO E INSTALAÇÃO DE TESOURA INTEIRA EM MADEIRA NÃO APARELHADA, VÃO DE 10 M, PARA TELHA CERÂMICA OU DE CONCRETO, INCLUSIVE IÇAMENTO. AF_07/2019                        | UN    |        |       |      |      |   |   |        |
| 3.3                              | SINAPI | 94201  | TELHAMENTO COM TELHA CERÂMICA CAPA-CANAL, TIPO COLONIAL, COM ATÉ 2 ÁGUAS, INCLUSIVE TRANSPORTE VERTICAL. AF_07/2019  | M²    |        |       |      |      |   |   |        |
| 3.4                              | SINAPI | 94221  | CUMEEIRA PARA TELHA CERÂMICA EMBOÇADA COM ARGAMASSA TRAÇO 1:2:9 (CIMENTO, CAL E AREIA) PARA TELHADOS COM ATÉ 2 ÁGUAS, INCLUSIVE TRANSPORTE VERTICAL. AF_07/2019              | M     |        |       |      |      |   |   |        |
| 3.5                              | SINAPI | 94229  | CALHA EM CHAPA DE AÇO GALVANIZADO NÚMERO 24, DESENVOLVIMENTO DE 100 CM, INCLUSIVE TRANSPORTE VERTICAL. AF_07/2019  | M     |        |       |      |      |   |   |        |
| 3.6                              | SINAPI | 96111  | FORRO EM RÉGUAS DE PVC, FRISADO, PARA AMBIENTES RESIDENCIAIS, INCLUSIVE ESTRUTURA DE FIXAÇÃO. AF_05/2017_P   | M²    |        |       |      |      |   |   |        |

ASSINADO DIGITALMENTE  
VITORIA REGIA SERVICOS EIRELI

A conformidade com a assinatura pode ser verificada em:  
<http://rsrpro.gov.br/assinador-digital>



Assinado de forma digital por HENRIQUE GRIZZI:34995676449 MOREIRA  
GRIZZI:34995676449

RELATÓRIO FOTOGRÁFICO - BOLETIM DE MEDIÇÃO 01 - ESTAÇÃO FERROVIÁRIA - COBERTA

**SITUAÇÃO DE EMERGÊNCIA (SE)**

PORTARIA N 2.204, DE 07 DE JULHO DE 2022

**AÇÕES DE RESPOSTA AO DESASTRE**

INFORMAÇÕES - DADOS

|                   |                                   |
|-------------------|-----------------------------------|
| MUNICÍPIO:        | CORTÊS                            |
| ESTADO:           | PERNAMBUCO                        |
| DATA DO DESASTRE  | 02 DE JULHO DE 2022               |
| COBRADE           | 1.3.2.1.4 - CHUVAS INTENSAS       |
| DECRETO MUNICIPAL | DM Nº 095, DE 02 DE JULHO DE 2022 |



ASSINADO DIGITALMENTE  
VITORIA REGIA SERVICOS EIRELI

A conformidade com a assinatura pode ser verificada em:  
<http://serpro.gov.br/assinador-digital>



HENRIQUE  
MOREIRA  
GRIZZI:349956764  
49

Assinado de forma  
digital por HENRIQUE  
MOREIRA  
GRIZZI:34995676449



**RELATÓRIO FOTOGRÁFICO - BOLETIM DE MEDIÇÃO 01 - ESTAÇÃO FERROVIÁRIA - COBERTA**

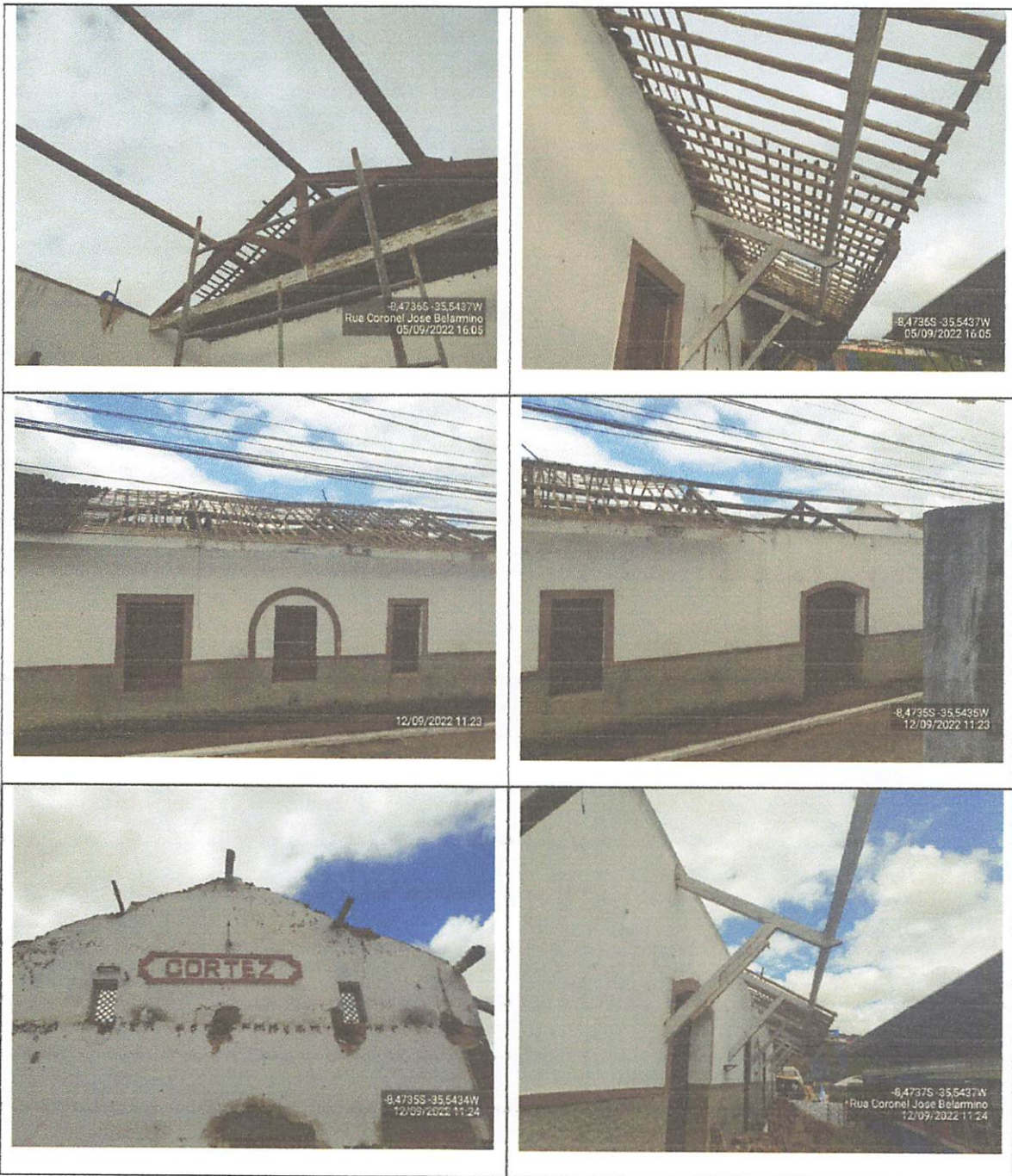

HENRIQUE MOREIRA  
GRIZZI:34995676449

Assinado de forma digital por HENRIQUE MOREIRA  
GRIZZI:34995676449

**RELATÓRIO FOTOGRÁFICO - BOLETIM DE MEDIÇÃO 01 - ESTAÇÃO FERROVIÁRIA - COBERTA**

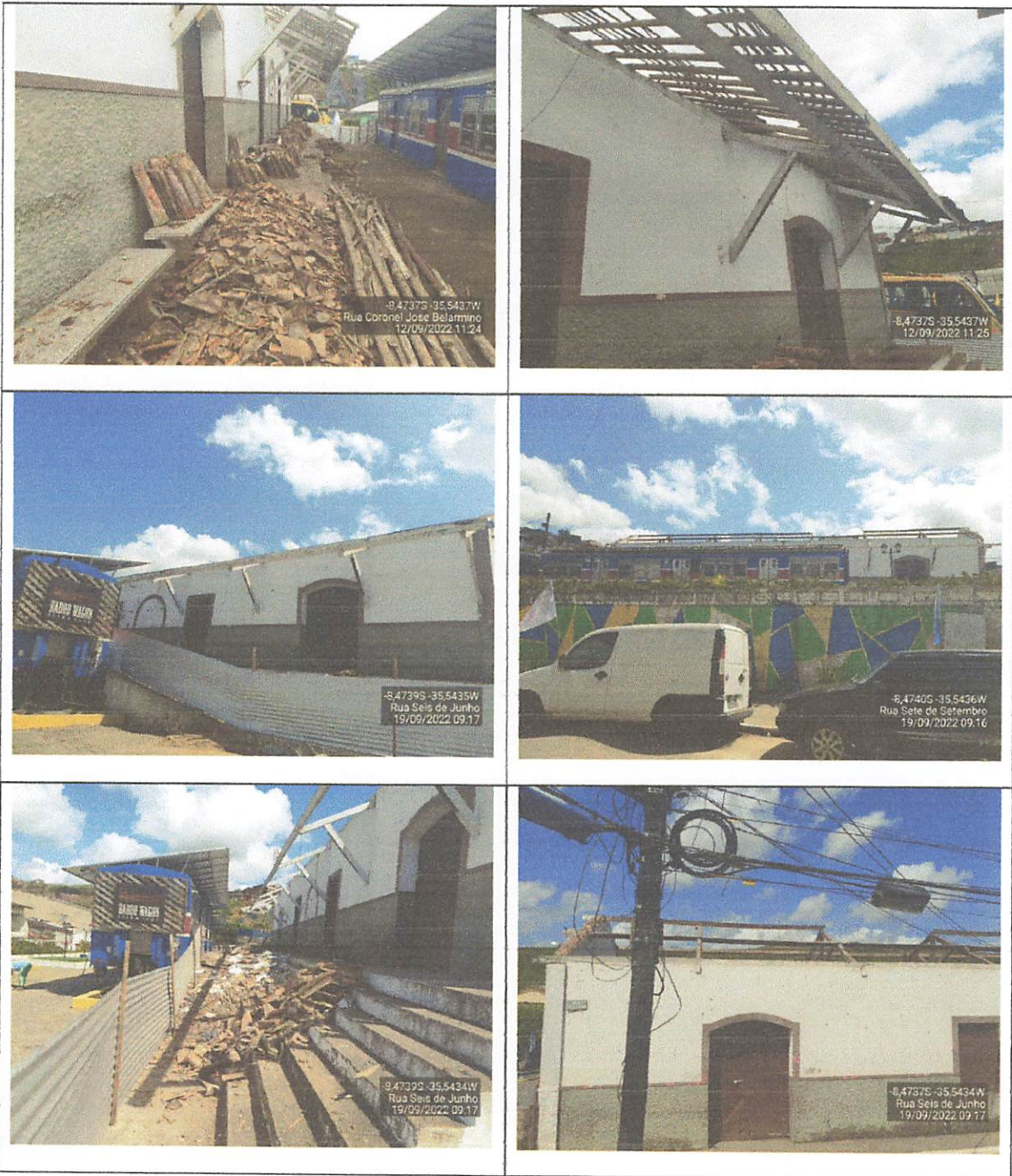

HENRIQUE  
MOREIRA  
GRIZZI:34995  
676449

Assinado de forma  
digital por HENRIQUE  
MOREIRA  
GRIZZI:34995676449



RELATÓRIO FOTOGRÁFICO - BOLETIM DE MEDIÇÃO 01 - ESTAÇÃO FERROVIÁRIA - COBERTA

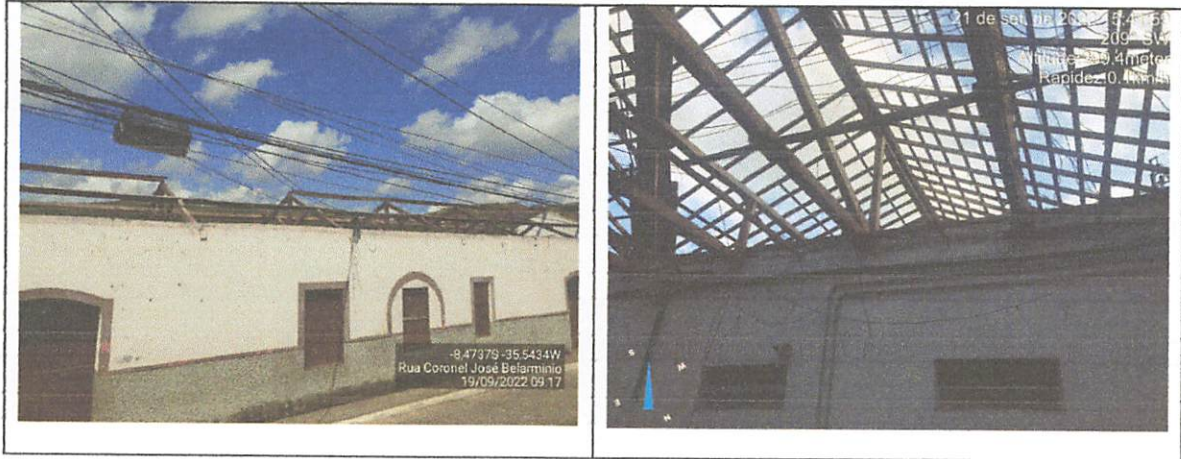

HENRIQUE  
MOREIRA  
GRIZZI:349956764  
49

Assinado de forma  
digital por HENRIQUE  
MOREIRA  
GRIZZI:34995676449