

PREFEITURA MUNICIPAL DE CORTÊS



OBJETO		CONTRATO Nº		VALOR LICITADO		R\$		REPLAN (14)													
FEITO DE PREÇO PARA FUTURA E EVENTUAL CONTRATAÇÃO DE EMPRESA DE ENGENHARIA PARA EXECUÇÃO DOS SERVIÇOS DE CONSERVAÇÃO E MANUTENÇÃO DO SISTEMA DE MICRO DRENAGEM E REDE COLETORA DE ESGOTO EM DIVERSOS LOCAIS DO MUNICÍPIO DE CORTÊS/PE		018/2021		R\$		934.726,40		-													
CONTRATADA		FATOR K		SERVIÇO EXCEDENTE		R\$		0,00%													
ZARA SERVIÇOS DE CONSTRUÇÃO CIVIL EIRELI		0,9500		R\$		-		0,00%													
PROCESSO Nº		DATA DE INÍCIO		SERVIÇO EXTRA		R\$		0,00%													
0212/2021		0-agr-21		R\$		-		0,00%													
MODALIDADE Nº		PRAZO EXECUÇÃO (DD)		SERVIÇO SUPRINDO		R\$		0,00%													
FREGÃO ELETRÔNICO Nº 020/2021-P/00		305		R\$		934.726,40		0,00%													
TABELA DE REFERÊNCIA		TERMINO PREVISTO		VALOR TOTAL		R\$		934.726,40													
ORSE (02/2021.1) SINAPI (1/2/2021)		0-agr-22		R\$		934.726,40		91,33%													
MEDICÃO Nº		BM-4		BM - R\$ MENSAIS		R\$		9.132,88													
4		BM-4		BM - R\$ ACUMULADO		R\$		94.812,24													
MEDICÃO Nº		BM-4		BM - R\$ MENSAIS		R\$		9.132,88													
4		BM-4		BM - R\$ ACUMULADO		R\$		94.812,24													
ITEMS	TABELA	QUANTIDADE	DESCRIÇÃO DO SERVIÇO	UN	DADOS CONTRATUAIS					MEDICÃO MC PERÍODO			MEDICÃO ACUMULADA			SALDO A MEDIR					
					QNTD	VALOR	%	QNTD	VALOR	%	QNTD	VALOR	%								
Nº	CTR				UNITARIO	FATOR K															
1.1	5	SINAPI	4113	PLACA DE OBRA (PARA CONSTRUÇÃO CIVIL) EM CHAPA GALVANIZADA "N. 22", ADEQUADA, DE 2,0 X 1,125" M (SEM POSTES PARA FIXAÇÃO)	M²	6,00	250,54	1,0000	-	-	1.551,24	-	-	0,00%	-	-	-	6,00	1.551,24	-	
1.2	5	ORSE	5152	SINALIZAÇÃO COM CAVALETE PLÁSTICO DESMONTÁVEL	UNDO	10,00	12,80	1,0000	-	-	128,00	-	-	0,00%	-	-	-	10,00	128,00	-	
1.3	5	SINAPI	5793	SINALIZAÇÃO COM FITA FIXADA EM CONE PLÁSTICO, INCLUINDO COMEAF_1112017	M	10,00	9,24	1,0000	-	-	92,40	-	-	0,00%	-	-	-	10,00	92,40	-	
2.1	5	SINAPI	18524	LIMPEZA MANUAL DE VEGETAÇÃO EM TERRENO COM ENXALDA AF_0812018	M²	1.800,00	1.500,00	2,94	1,0000	-	-	6.328,00	-	-	0,00%	300,00	909,00	16,87%	1.500,00	4.440,00	87,33%
2.2	5	ORSE	10303	LIMPEZA MANUAL DE TERRENO COM VEGETAÇÃO FASTEIRA, INCLUINDO ROÇAGEM E CUBEMA	M²	1.800,00	1.800,00	3,85	1,0000	-	-	6.984,00	-	-	0,00%	-	-	-	1.800,00	6.984,00	100,00%
2.3	5	SINAPI	CP-001	LIMPEZA DE BUEIRO	M	1.500,00	1.500,00	20,75	1,0000	-	-	21.125,00	-	-	0,00%	30,00	415,00	1,93%	1.480,00	30.710,00	98,07%
2.4	5	SINAPI	CP-002	LIMP MANUAL DE CANAL OU CAHALETA, ABERTA OU COM TAMPA MOVEL, PROFUNDIDADE 1,50M EM LOCAIS PROX. DE ENCOSTAS DE MORROS, PLANÍCIES OU ALAGADOS, COM TRANSP. NAT. RETIRADO EM CARRO DE MAO ATÉ 100M DIST. E CARGA EM CAÇAMBA ESTAC. OU CARREBAS, JUC. M.O. COM SAL. EQUIP. E FUNDAMENTO	M³	120,00	89,98	1,0000	-	-	10.798,00	10,00	1.619,82	15,00%	24,30	2.365,73	21,93%	93,70	6.432,96	78,08%	
2.5	5	SINAPI	13350	ESCAVAÇÃO MANUAL DE VALA COM PROFUNDIDADE MENOR OU IGUAL A 1,30 M. AF_072021	M³	280,00	74,63	1,0000	-	-	21.493,44	-	-	0,00%	42,97	3.306,00	14,92%	245,03	10.236,98	85,08%	
2.6	5	SINAPI	16185	FEATERRO MANUAL APOIADO COM SOQUETE. AF_102017	M²	24,00	40,25	1,0000	-	-	1.866,00	-	-	0,00%	24,00	1.885,00	100,00%	-	-	0,00%	
2.7	5	SINAPI	101973	CARGA, MANOBRA E DESCARGA DE SOLOS E MATERIAS GRANULARES EM CAMINHÃO BASCULANTE 6 M³ - CARGA COM PÁ CARREGADORA (CAÇAMBA DE 1,7 A 2,0 M³) 120 HP) E DESCARGA LIVRE (UNIDADE: M³). AF_072020	M³	1.320,00	7,80	1,0000	-	-	10.877,60	-	-	0,00%	-	-	-	1.320,00	10.877,60	100,00%	
2.8	5	SINAPI	101574	ESPALHAMENTO DE MATERIAL COM TRATOR DE ESTERAS. AF_112019	M²	1.320,00	1,22	1,0000	-	-	1.617,72	-	-	0,00%	-	-	-	1.320,00	1.617,72	100,00%	
2.9	5	SINAPI	17314	TRANSPORTE COM CAMINHÃO BASCULANTE DE 6 M³, EM VIA URBANA PAVIMENTADA. DIST ATÉ 50 KM (UNIDADE: M³/KM). AF_072020	M³xKM	13.200,00	2,47	1,0000	-	-	32.752,20	-	-	0,00%	-	-	-	13.200,00	32.752,20	100,00%	
3.1	5	SINAPI	18432	COMPOSIÇÃO REPRESENTATIVA POÇO DE VISITA CIRCULAR PARA ESGOTO, EM ALVENARIA COM TUDOS CERÂMICOS MACIÇOS, DIÂMETRO INTERNO = 1,2 M, PROFUNDIDADE DE 2,00 A 2,50 M, INCLUINDO TAMPAO DE FERRO FUNDIDO, DIÂMETRO DE 60 CM. AF_042019	UN	10,00	4.959,99	1,0000	-	-	49.599,90	-	-	0,00%	-	-	-	10,00	49.599,90	100,00%	

Maurício Rachid
Engenheiro Civil
CREA-PE 050405

Franciely D. de Almeida
Engenheira Civil
CREA-PE 184997666-3

PREFEITURA MUNICIPAL DE CORTÊS



PREFEITURA MUNICIPAL DE CORTÊS										CORTÊS		OS Nº	05/01/2021	VALOR LICITADO	R\$	183.824,08	REPLAN (%)						
OBJETO										CONTRATO Nº	018/2021	VALOR CONTRATADO	R\$	193.126,40	REPLAN (%)								
COMPRAS E PEDE COLETORES DE ESGOTO EM DIVERSOS LOCAIS DO MUNICÍPIO DE CORTÊS										FATOR K	0,9308	SERVIÇO EXCEDENTE	R\$	-	0,00%								
COMPRAS E PEDE COLETORES DE ESGOTO EM DIVERSOS LOCAIS DO MUNICÍPIO DE CORTÊS										DATA DE INÍCIO	8-agr-21	SERVIÇO EXTRA	R\$	-	0,00%								
COMPRAS E PEDE COLETORES DE ESGOTO EM DIVERSOS LOCAIS DO MUNICÍPIO DE CORTÊS										PRazo EXECUÇÃO (DD)	305	SERVIÇO SUPRIMIDO	R\$	-	0,00%								
COMPRAS E PEDE COLETORES DE ESGOTO EM DIVERSOS LOCAIS DO MUNICÍPIO DE CORTÊS										TERMINO PREVISTO	8-agr-22	SALDO TOTAL	R\$	193.126,40	0,00%								
COMPRAS E PEDE COLETORES DE ESGOTO EM DIVERSOS LOCAIS DO MUNICÍPIO DE CORTÊS										UNI - PERÍODO	18/04/22	07/06/22	SALDO CONTRATUAL	R\$	183.114,12	91,33%							
COMPRAS E PEDE COLETORES DE ESGOTO EM DIVERSOS LOCAIS DO MUNICÍPIO DE CORTÊS										MEDICÃO Nº: 4		BM-4	BM - R\$ SINAL	R\$	3.132,88	0,80%							
COMPRAS E PEDE COLETORES DE ESGOTO EM DIVERSOS LOCAIS DO MUNICÍPIO DE CORTÊS										MEDICÃO Nº: 4		BM-4	BM - R\$ ACUMULADO	R\$	80.812,24	8,65%							
PROCESSO Nº										0242821		TABELA DE REFERÊNCIA		ORSE (02/2021) - SINAPI (13/2021)									
MODALIDADE Nº										FREQUÊNCIA ELETRÔNICO Nº 020/2021-P/MC		BDI%		MAT = 14,15%	SEP = 24,83%								
ITEMS	TABELA	QUANTO	DESCRIÇÃO DO SERVIÇO	UN	DADOS CONTRATUAIS							MEDICÃO NO PERÍODO			MEDICÃO ACUMULADA			SALDO A MEDIR					
					QUANTIDADES			FINANCEIRO				QTD	VALOR	%	QTD	VALOR	%	QTD	VALOR	%			
Nº	CTR				CTR	ADM	SUP	TOTAL	UNITÁRIO	FATOR K	ADITADO	SUPRIMIR	TOTAL										
3.2	S	SINAPI	17375	FODD DE INPECÇÃO CIRCULAR PARA ESGOTO, EM CONCRETO PRÉ-MOLDADO, DIÂMETRO INTERNO = 0,6 M, PROFUNDIDADE = 1,5 M, EXCLUINDO TAMPAO. AF_1322020	UN	10,00	-	-	10,00	406,32	1,0000	-	-	4.063,20	-	-	0,00%	6,00	2.435,82	60,00%	4,00	1.627,38	40,00%
3.3	S	SINAPI	18115	TAMPA CIRCULAR PARA ESGOTO E DRENAGEM, EM CONCRETO PRÉ-MOLDADO, DIÂMETRO INTERNO = 0,6 M. AF_1322020	UN	10,00	-	-	10,00	116,48	1,0000	-	-	1.164,80	-	-	0,00%	6,00	698,76	60,00%	4,00	466,04	40,00%
3.4	S	ORSE	18919	GRANHA PRÉ-MOLDADA EM CONCRETO PARA CANALETA 4X30 CM	UND	20,00	-	-	20,00	48,41	1,0000	-	-	968,20	-	-	0,00%	-	-	-	20,00	968,20	100,00%
3.5	S	ORSE	10224	CANALETA DE DRENAGEM EM CONCRETO, DIMENSÕES INTERNAS 40 X 50CM, COM TAMPA DE CONCRETO, INCLUSIVE ESCAVAÇÃO MANUAL	M	200,00	-	-	200,00	487,52	1,0000	-	-	97.504,00	-	-	0,00%	40,78	20.248,08	20,35%	158,58	78.255,93	79,65%
3.6	S	ORSE	11701	CANALETA EM ALVENARIA DE BLOCO CERÂMICO, COM TAMPA E FUNDO EM CONCRETO SIMPLES 15 MPa, REVESTIDA COM ARGAMASSA DE CIMENTO E AREIA, COM SEÇÃO EXTERNA 50 X 50CM	M	400,00	-	-	400,00	192,64	1,0000	-	-	77.056,00	15,58	2.365,82	3,08%	28,00	4.271,82	7,89%	372,00	58.782,08	93,00%
3.7	S	SINAPI	18349	TUBO PVC, SÉRIE NORMAL, ESGOTO PREDIAL, DN 150 MM, FORNECIDO E INSTALADO EM SUBCOLETOR AÉREO DE ESGOTO SANITÁRIO. AF_1322014	M	300,00	-	-	300,00	61,06	1,0000	-	-	18.318,00	-	-	0,00%	6,00	370,00	2,00%	294,00	18.688,00	99,00%
3.8	S	SINAPI	12335	TUBO DE CONCRETO PARA REDES COLETORAS DE ESGOTO SANITÁRIO, DIÂMETRO DE 400 MM, JUNTA ELÁSTICA, INSTALADO EM LOCAL COM BAIXO NÍVEL DE INTERFERÊNCIAS - FORNECIMENTO E ASSENTAMENTO. AF_1322015	M	300,00	-	-	300,00	211,68	1,0000	-	-	63.504,00	-	-	0,00%	48,00	8.733,60	16,32%	254,00	52.770,40	84,67%
3.9	S	SINAPI	12340	TUBO DE CONCRETO PARA REDES COLETORAS DE ESGOTO SANITÁRIO, DIÂMETRO DE 300 MM, JUNTA ELÁSTICA, INSTALADO EM LOCAL COM ALTO NÍVEL DE INTERFERÊNCIAS - FORNECIMENTO E ASSENTAMENTO. AF_1322015	M	300,00	-	-	300,00	205,73	1,0000	-	-	61.719,00	2,00	411,45	0,67%	8,00	1.645,84	2,67%	292,00	60.073,16	97,33%
3.10	S	SINAPI	12333	TUBO DE CONCRETO PARA REDES COLETORAS DE ESGOTO SANITÁRIO, DIÂMETRO DE 300 MM, JUNTA ELÁSTICA, INSTALADO EM LOCAL COM BAIXO NÍVEL DE INTERFERÊNCIAS - FORNECIMENTO E ASSENTAMENTO. AF_1322015	M	300,00	-	-	300,00	186,89	1,0000	-	-	56.067,00	-	-	0,00%	6,00	1.188,80	2,08%	294,00	57.855,80	98,00%
3.11	S	SINAPI	12381	TUBO DE CONCRETO PARA REDES COLETORAS DE ESGOTO SANITÁRIO, DIÂMETRO DE 400 MM, JUNTA ELÁSTICA, INSTALADO EM LOCAL COM ALTO NÍVEL DE INTERFERÊNCIAS - FORNECIMENTO E ASSENTAMENTO. AF_1322015	M	300,00	-	-	300,00	222,74	1,0000	-	-	66.822,00	-	-	0,00%	-	-	-	300,00	66.822,00	100,00%
3.12	S	SINAPI	18714	TUBO PVC, SÉRIE NORMAL, ESGOTO PREDIAL, DN 100 MM, FORNECIDO E INSTALADO EM RAMAL DE DESCARGA OU RAMAL DE ESGOTO SANITÁRIO. AF_1322014	M	300,00	-	-	300,00	82,96	1,0000	-	-	24.888,00	42,00	2.249,52	14,00%	87,10	3.593,87	22,37%	232,90	12.474,12	77,63%

Maurício Rachid
Engenheiro Civil
CREA/PE 055103

Franciele D. de Almeida
Engenheira Civil
CREA/PE 481957666-3

PREFEITURA MUNICIPAL DE CORTÉS



OS Nº	0394/2021	VALOR LICITADO	R\$	183.824,98	REPLAN (14)	
CONTRATO Nº	019/2021	VALOR CONTRATADO	R\$	134.726,40		
FATOR K	8,9508	SERVIÇO EXCEDENTE	R\$	-	0,00%	
DATA DE INÍCIO	8-ag-21	SERVIÇO EXTRA	R\$	-	0,00%	
PRazo EXECUÇÃO (DD)	305	SERVIÇO SUPRIMIDO	R\$	-	0,00%	
TERMINO PREVISTO	8-ag-22	VALOR TOTAL	R\$	134.726,40	0,00%	
INÍ - PERÍODO	18-04/22	07/01/22	SALDO CONTRATUAL	R\$	105.514,12	91,93%
MEDICÃO Nº: 4		BM-4	EM - R\$ MENSAI	R\$	9.132,88	0,80%
			EM - R\$ ACUMULADO	R\$	80.812,24	8,85%

OBJETO	Fornecimento de preço para futura e eventual contratação de empresa de engenharia para execução dos serviços de conservação e manutenção do sistema de micro-irrigação e rede coletora de esgoto em diversos locais do município de Cortés				
CONTRATADA	ZARA SERVIÇOS DE CONSTRUÇÃO CIVIL EIRELI		CNPJ	21.127.171/0001-58	
PROCESSO Nº	0212/2021	TABELA DE REFERÊNCIA	ORSE (02/2021.1)	SINAPE (13/2021)	
MODALIDADE Nº	FREQUÊNCIA ELETRÔNICA Nº 008/2021-P/00	BDI %	MAT = 14,15%	SEP = 25,83%	

ITEMS	TABELA	CONDO	DESCRIÇÃO DO SERVIÇO	UN	DADOS CONTRATUAIS								MEDIÇÃO N° PERÍODO			MEDIÇÃO ACUMULADA			SALDO A PAGAR				
					QUANTIDADES				FINANCEIRO				QTDE	VALOR	%	QTDE	VALOR	%	QTDE	VALOR	%		
					CTR	ADJ	SUP	TOTAL	UNITÁRIO	FATOR F	ADITADO	SUPRIMIR										TOTAL	
3.13	S	SINAPE	10168	TUBO DE PVC PARA REDE COLETORA DE ESGOTO DE PAREDE RÍGIDA, DN 300 MM, JUNTA ELÁSTICA, FORNECIMENTO E ASSESTAMENTO. AF_01/2021	M	300,00	-	-	300,00	372,00	1,0000	-	-	111.827,00	-	-	0,00%	44,00	16.371,88	14,67%	256,00	85.255,04	85,33%
3.14	S	SINAPE	10166	TUBO DE PVC PARA REDE COLETORA DE ESGOTO DE PAREDE RÍGIDA, DN 200 MM, JUNTA ELÁSTICA - FORNECIMENTO E ASSESTAMENTO. AF_01/2021	M	300,00	-	-	300,00	139,12	1,0000	-	-	41.438,00	18,00	2.486,16	6,00%	64,00	7.459,48	18,00%	246,00	33.677,52	82,00%
3.15	S	SINAPE	10167	TUBO DE PVC PARA REDE COLETORA DE ESGOTO DE PAREDE RÍGIDA, DN 250 MM, JUNTA ELÁSTICA - FORNECIMENTO E ASSESTAMENTO. AF_01/2021	M	300,00	-	-	300,00	232,33	1,0000	-	-	69.899,00	-	-	0,00%	-	-	-	300,00	69.899,00	100,00%
3.16	S	SINAPE	10165	TUBO DE PVC PARA REDE COLETORA DE ESGOTO DE PAREDE RÍGIDA, DN 150 MM, JUNTA ELÁSTICA - FORNECIMENTO E ASSESTAMENTO. AF_01/2021	M	300,00	-	-	300,00	83,18	1,0000	-	-	27.945,00	-	-	0,00%	50,00	4.637,50	16,67%	250,00	23.287,50	83,33%
3.17	S	SINAPE	10321	LUBA SIMPLES, PVC, SÉRIE NORMAL, ESGOTO PREDIAL, DN 100 MM, JUNTA ELÁSTICA, FORNECIDO E INSTALADO EM PRUMADA DE ESGOTO SANITÁRIO OU VENTILAÇÃO. AF_12/2014	UN	10,00	-	-	10,00	14,88	1,0000	-	-	148,80	-	-	0,00%	-	-	-	10,00	148,80	100,00%
3.18	S	SINAPE	10349	TUBO PVC, SÉRIE NORMAL, ESGOTO PREDIAL, DN 150 MM, FORNECIDO E INSTALADO EM SUBCOLETORES AERÉOS DE ESGOTO SANITÁRIO. AF_12/2014	M	300,00	-	-	300,00	61,80	1,0000	-	-	18.540,00	-	-	0,00%	-	-	-	300,00	18.540,00	100,00%
3.19	S	SINAPE	10363	JUNTA SIMPLES, PVC, SÉRIE NORMAL, ESGOTO PREDIAL, DN 100 X 100 MM, JUNTA ELÁSTICA, FORNECIDO E INSTALADO EM SUBCOLETORES AERÉOS DE ESGOTO SANITÁRIO. AF_12/2014	UN	10,00	-	-	10,00	194,44	1,0000	-	-	1.944,40	-	-	0,00%	-	-	-	10,00	1.944,40	100,00%
3.20	S	SINAPE	10354	JOELHO 90 GRAUS, PVC, SÉRIE NORMAL, ESGOTO PREDIAL, DN 100 MM, JUNTA ELÁSTICA, FORNECIDO E INSTALADO EM SUBCOLETORES AERÉOS DE ESGOTO SANITÁRIO. AF_12/2014	UN	10,00	-	-	10,00	84,38	1,0000	-	-	843,80	-	-	0,00%	1,00	84,38	10,00%	9,00	759,51	89,00%
3.21	S	SINAPE	10362	TE PVC, SÉRIE NORMAL, ESGOTO PREDIAL, DN 100 X 100 MM, JUNTA ELÁSTICA, FORNECIDO E INSTALADO EM SUBCOLETORES AERÉOS DE ESGOTO SANITÁRIO. AF_12/2014	UN	10,00	-	-	10,00	89,12	1,0000	-	-	891,20	-	-	0,00%	-	-	-	10,00	891,20	100,00%
3.22	S	SINAPE	10309	JOELHO 90 GRAUS, PVC, SÉRIE NORMAL, ESGOTO PREDIAL, DN 100 MM, JUNTA ELÁSTICA, FORNECIDO E INSTALADO EM PRUMADA DE ESGOTO SANITÁRIO OU VENTILAÇÃO. AF_12/2014	UN	10,00	-	-	10,00	10,89	1,0000	-	-	108,90	-	-	0,00%	4,00	74,76	40,90%	6,00	112,14	60,00%
3.23	S	SINAPE	10355	JOELHO 45 GRAUS, PVC, SÉRIE NORMAL, ESGOTO PREDIAL, DN 100 MM, JUNTA ELÁSTICA, FORNECIDO E INSTALADO EM SUBCOLETORES AERÉOS DE ESGOTO SANITÁRIO. AF_12/2014	UN	10,00	-	-	10,00	88,84	1,0000	-	-	888,40	-	-	0,00%	-	-	-	10,00	888,40	100,00%
3.24	S	SINAPE	37355	SELINHO COMPACTO EM PVC, SEM TRAVAS, DN 300 X 100 MM, PARA REDE COLETORA DE ESGOTO (NBR 10569)	UN	10,00	-	-	10,00	122,48	1,0000	-	-	1.224,80	-	-	0,00%	-	-	-	10,00	1.224,80	100,00%

Maurício Rach...
Eng. Civil
CREA-PE 050453

Francieli D. de Almeida
Engenheira Civil
CREA-PE 181957666-3

PREFEITURA MUNICIPAL DE CORTÊS



PREFEITURA MUNICIPAL DE CORTÊS										OS Nº	05887821	VALOR LICITADO	R\$ 183.824,88	REPLAN (%)									
										CONTRATO Nº	018/2021	VALOR CONTRATADO	R\$ 934.726,40										
										FATOR K	0,9508	SERVIÇO EXCEDENTE	R\$ -		0,00%								
										DATA DE INÍCIO	0-ag-21	SERVIÇO EXTRA	R\$ -		0,00%								
										PRAZO EXECUÇÃO (DD)	305	SERVIÇO SUPRIMIDO	R\$ -		0,00%								
										TERMINO PREVISTO	0-ag-23	VALOR TOTAL	R\$ 934.726,40		0,00%								
										INÍ- PERÍODO	16/04/22	SALDO CONTRATUAL	R\$ 86.812,24		91,35%								
										MEDIÇÃO Nº: 4		BM-4	EM - R\$ MENSAIS	R\$ 9.132,88	0,98%								
													EM - R\$ ACUMULADO	R\$ 86.812,24	9,13%								
OBJETO										REGISTRO DE PREÇO PARA FUTURA E EVENTUAL CONTRATAÇÃO DE EMPRESA DE ENGENHARIA PARA EXECUÇÃO DOS SERVIÇOS DE CONSERVAÇÃO E MANUTENÇÃO DO SISTEMA DE MICRO CRIAGEM E FEDE COLETORES DE ESGOTO EM DIVERSOS LOCAIS DO MUNICÍPIO DE CORTÊS/PE													
COMPRATADA										PARA SERVIÇOS DE CONSTRUÇÃO CIVIL (RELI)		CNPJ: 21.127.171/0001-98											
PROCESSO Nº										0212/21		TABELA DE REFERÊNCIA											
#ODALIDADE Nº										FREGÃO ELETRÔNICO Nº 038/2021-P/PC		BDI %	MAT %	14,15%	GER %	26,81%							
ITENS	TABELA	CODIGO	DESCRIÇÃO DO SERVIÇO	UN	DADOS CONTRATUAIS								MEDIÇÃO NO PERÍODO			MEDIÇÃO ACUMULADA			SALDO A RECEBER				
					QUANTIDADES				FINANCEIRO														
					Nº	CTR	CTR	ADI	SUP	TOTAL	UNITÁRIO	FATOR K	ADITADO	SUPRIMIR	TOTAL	QTDE	VALOR	%	QTDE	VALOR	%	QTDE	VALOR
3.25	5	SINAPI	42702	SELIM COMPACTO EM PVC, SEM TRAVA, DN 203 X 106 MM, PARA REDE COLETORES ESGOTO (NBR 10889)	UN	10,00				102,22	1,0000	-	-	1.022,20	-	-	0,00%	-	-	-	10,00	1.022,20	100,00%
3.26	5	SINAPI	42701	SELIM COMPACTO EM PVC, SEM TRAVA, DN 169 X 106 MM, PARA REDE COLETORES ESGOTO (NBR 10889)	UN	10,00				57,52	1,0000	-	-	575,20	-	-	0,00%	-	-	-	10,00	575,20	100,00%
3.27	5	SINAPI	30151	JOELHO, PVC, SERIE R, 45 GRAUS, DN 100 MM, PARA ESGOTO OU AGUAS PLUVIAIS PRECIPITAS	UN	10,00				25,68	1,0000	-	-	256,80	-	-	0,00%	-	-	-	10,00	256,80	100,00%
3.28	5	SINAPI	3144	LUVA DE CORRER DEFCFO, PVC, JE, DN 200 MM	UN	10,00				230,24	1,0000	-	-	2.302,40	-	-	0,00%	-	-	-	10,00	2.302,40	100,00%
3.29	5	SINAPI	3138	LUVA DE CORRER DEFCFO, PVC, JE, DN 250 MM	UN	10,00				428,47	1,0000	-	-	4.284,70	-	-	0,00%	-	-	-	10,00	4.284,70	100,00%
3.30	5	SINAPI	3136	LUVA DE CORRER DEFCFO, PVC, JE, DN 150 MM	UN	10,00				131,88	1,0000	-	-	1.318,80	-	-	0,00%	-	-	-	10,00	1.318,80	100,00%
3.31	5	SINAPI	7170	TE. PVC, 90 GRAUS, BEB, JE, DN 200 MM, PARA FEDE COLETORES ESGOTO (NBR 10889)	UN	10,00				228,35	1,0000	-	-	2.283,50	-	-	0,00%	-	-	-	10,00	2.283,50	100,00%
3.32	5	SINAPI	42710	TE. PVC, 90 GRAUS, BEB, JE, DN 100 MM, PARA TUBO CORRUGADO BDU LISO, REDE COLETORES ESGOTO (NBR 10889)	UN	10,00				2.211,43	1,0000	-	-	22.114,30	-	-	0,00%	-	-	-	10,00	22.114,30	100,00%
TOTALIZAÇÃO =										934.726,40	9.132,88	0,98%	86.812,24	9,13%	833.914,12	81,35%							
EMPRESA					ENGENHEIRO FISCAL					TÉCNICO FISCAL					SECRETÁRIO DE OBRAS								
ENGENHEIRO RESPONSÁVEL PELA EXECUÇÃO					ATESTO					ATESTO					ATESTO								
Mauricio Rachid Eng. Civil CREA-PE: 050403										Franciely D. de Almeida Engenheira Civil CREA-PE 181957666-3													

PREFEITURA MUNICIPAL DE CORTÊS



OBJETO: REGISTRO DE PREÇO PARA FUTURA E EVENTUAL CONTRATAÇÃO DE EMPRESA DE ENGENHARIA PARA EXECUÇÃO DOS SERVIÇOS DE CONSERVAÇÃO E MANUTENÇÃO DO SISTEMA DE MICRO DRENAGEM E REDE COLETOIRA DE ESGOTO EM DIVERSOS LOCAIS DO MUNICÍPIO DE CORTÊS/PE

BOLETIM DE MEDIÇÃO - "04" - MEMÓRIA

DATA INI = 06/04/22

DATA FIM = 07/06/22

IT	TABELA	CÓDIGO	SERVIÇO	UN	MEDIDAS							FATOR	TOTAL
					QTDE	C	L	H	E	(X)			
1.0 SERVIÇOS PRELIMINARES													
1.1	SINAPI	4813	PLACA DE OBRA (PARA CONSTRUÇÃO CIVIL) EM CHAPA GALVANIZADA *N. 22*, ADESIVADA, DE *2,0 X 1,125* M. (SEM POSTES PARA FIXAÇÃO)	M²									
1.2	ORSE	5152	SINALIZAÇÃO COM CAVALETE PLÁSTICO DESMONTÁVEL	UND									
1.3	SINAPI	87053	SINALIZAÇÃO COM FITA FIXADA EM CONFIÁVEL PLÁSTICO INCLUINDO CUNÊ AF_11/2017	M									
2.0 LIMPEZA DE GALÉRIAS, CANALETAS E BUEIROS													
2.1	SINAPI	96524	LIMPEZA MANUAL DE VEGETAÇÃO EM TERRENO COM ENXADA AF_05/2018	M²									
2.2	ORSE	00003	LIMPEZA MANUAL DE TERRENO COM VEGETAÇÃO RASTEIRA, INCLUINDO ROÇAGEM E QUEIMA	M²									
2.3	SINAPI	CP - 001	LIMPEZA DE BUEIRO	M									
2.4	SINAPI	CP - 002	LIMP. MANUAL DE CANAL OU CANALETA, ABERTA OU COM TAMPA MOVEL, PROFUND. ATÉ 1,50M EM LOCAIS PROX. DE ENCOSTAS DE MORROS, PLANÍCIES OU ALAGADOS, C/ TRANSP. MAT. RETIRADO EM CARRRO DE MÃO ATÉ 100M DIST. E CARGA EM CACAMBA, ESTAC. E/OU CAMBASC, INC. M.O. C/ INSAL., EQUIP. E FARDAMENTO	M²									18,00
						150,00	0,40	0,30					18,00
2.5	SINAPI	93358	ESCAVAÇÃO MANUAL DE VALA COM PROFUNDIDADE MENOR OU IGUAL A 1,30 M. AF_02/2021	M³									
2.6	SINAPI	96995	REFATORO MANUAL APLICADO COM SOQUETE AF_10/2017	M²									
2.7	SINAPI	100073	CARGA, MANOBRA E DESCARGA DE SOLOS E MATERIAIS GRANULARES EM CAMINHÃO BASCULANTE 6 M³ - CARGA COM PÁ CARREGADEIRA (CACAMBA DE 1,7 A 2,8 M³ / 128 HP) E DESCARGA LIVRE (UNIDADE: M³). AF_07/2020	M³									
2.8	SINAPI	100574	ESPALHAMENTO DE MATERIAL COM TRATOR DE ESTEIRAS. AF_11/2019	M²									
2.9	SINAPI	97914	TRANSPORTE COM CAMINHÃO BASCULANTE DE 6 M³ EM VIA URBANA PAVIMENTADA, DMT ATÉ 30 KM (UNIDADE: M³xKM). AF_07/2020	M³xKM									
3.0 CONSTRUÇÃO DE GALÉRIAS E CANALETAS													
3.1	SINAPI	98432	(COMPOSIÇÃO REPRESENTATIVA) POÇO DE VISITA CIRCULAR PARA ESGOTO, EM ALVENARIA COM TIJÓLOS CERÂMICOS MACIÇOS, DIÂMETRO INTERNO = 1,2 M, PROFUNDIDADE DE 2,00 A 2,50 M, INCLUINDO TAMPÃO DE FERRO FUNDIDO, DIÂMETRO DE 60 CM. AF_04/2016	UN									
3.2	SINAPI	97975	POÇO DE INSPEÇÃO CIRCULAR PARA ESGOTO, EM CONCRETO PRÉ-MOLDADO, DIÂMETRO INTERNO = 0,6 M, PROFUNDIDADE = 1,5 M, EXCLUINDO TAMPÃO. AF_12/2020	UN									
3.3	SINAPI	88115	TAMPA CIRCULAR PARA ESGOTO E DRENAGEM, EM CONCRETO PRÉ-MOLDADO, DIÂMETRO INTERNO = 0,6 M. AF_12/2020	UN									
3.4	ORSE	09919	GRANHA PRÉ-MOLDADA EM CONCRETO PARA CANALETA 40X50 CM	UND									
3.5	ORSE	10224	CANALETA DE DRENAGEM EM CONCRETO, DIMENSÕES INTERNAS 40 X 50CM, COM TAMPA DE CONCRETO, INCLUSIVE ESCAVAÇÃO MANUAL	M									
3.6	ORSE	11701	CANALETA EM ALVENARIA DE BLOCO CERÂMICO, COM TAMPA E FUNDO EM CONCRETO SIMPLES 15 MPa, REVESTIDA COM ARGAMASSA DE CIMENTO E AREIA, COM SEÇÃO EXTERNA 50 X 50CM	M									15,50
						15,50							15,50
3.7	SINAPI	89849	TUBO PVC, SERIE NORMAL, ESGOTO PREDIAL, DN 150 MM, FORNECIDO E INSTALADO EM SUBCOLETORES AÉREO DE ESGOTO SANITÁRIO. AF_12/2014	M									

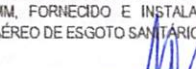
Mauricio Rachid
 Engº Civil
 CREA-PE: 050466

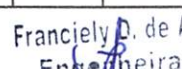
Franciely D. de Almeida
 Engenheira Civil
 CREA-PE 181957666-3

PREFEITURA MUNICIPAL DE CORTÊS



OBJETO REGISTRO DE PREÇO PARA FUTURA E EVENTUAL CONTRATAÇÃO DE EMPRESA DE ENGENHARIA PARA EXECUÇÃO DOS SERVIÇOS DE CONSERVAÇÃO E MANUTENÇÃO DO SISTEMA DE MICRO DRENAGEM E REDE COLETORA DE ESGOTO EM DIVERSOS LOCAIS DO MUNICÍPIO DE CORTÊS/PE

BOLETIM DE MEDIÇÃO - "04" - MEMÓRIA

DATA INI = 08/04/22

DATA FIM = 07/06/22

IT	TABELA	CÓDIGO	SERVIÇO	UN	MEDIDAS							TOTAL	
					QTDE	C	L	H	E	(X)	FATOR		
3.8	SINAPI	92835	TUBO DE CONCRETO PARA REDES COLETORAS DE ESGOTO SANITÁRIO, DIÂMETRO DE 400 MM, JUNTA ELÁSTICA, INSTALADO EM LOCAL COM BAIXO NÍVEL DE INTERFERÊNCIAS - FORNECIMENTO E ASSENTAMENTO. AF_12/2015	M									
3.9	SINAPI	92849	TUBO DE CONCRETO PARA REDES COLETORAS DE ESGOTO SANITÁRIO, DIÂMETRO DE 300 MM, JUNTA ELÁSTICA, INSTALADO EM LOCAL COM ALTO NÍVEL DE INTERFERÊNCIAS - FORNECIMENTO E ASSENTAMENTO. AF_12/2015	M									2,00
3.10	SINAPI	92832	TUBO DE CONCRETO PARA REDES COLETORAS DE ESGOTO SANITÁRIO, DIÂMETRO DE 300 MM, JUNTA ELÁSTICA, INSTALADO EM LOCAL COM BAIXO NÍVEL DE INTERFERÊNCIAS - FORNECIMENTO E ASSENTAMENTO. AF_12/2015	M		2,00							2,00
3.11	SINAPI	92851	TUBO DE CONCRETO PARA REDES COLETORAS DE ESGOTO SANITÁRIO, DIÂMETRO DE 400 MM, JUNTA ELÁSTICA, INSTALADO EM LOCAL COM ALTO NÍVEL DE INTERFERÊNCIAS - FORNECIMENTO E ASSENTAMENTO. AF_12/2015	M									
3.12	SINAPI	89714	TUBO PVC, SERIE NORMAL, ESGOTO PREDIAL, DN 100 MM, FORNECIDO E INSTALADO EM RAMAL DE DESCARGA OU RAMAL DE ESGOTO SANITÁRIO. AF_12/2014	M		42,00							42,00
3.13	SINAPI	90698	TUBO DE PVC PARA REDE COLETORA DE ESGOTO DE PAREDE MACIÇA, DN 300 MM, JUNTA ELÁSTICA, FORNECIMENTO E ASSENTAMENTO. AF_01/2021	M									
3.14	SINAPI	90696	TUBO DE PVC PARA REDE COLETORA DE ESGOTO DE PAREDE MACIÇA, DN 200 MM, JUNTA ELÁSTICA - FORNECIMENTO E ASSENTAMENTO. AF_01/2021	M							18,00		18,00
3.15	SINAPI	90697	TUBO DE PVC PARA REDE COLETORA DE ESGOTO DE PAREDE MACIÇA, DN 250 MM, JUNTA ELÁSTICA - FORNECIMENTO E ASSENTAMENTO. AF_01/2021	M									
3.16	SINAPI	90695	TUBO DE PVC PARA REDE COLETORA DE ESGOTO DE PAREDE MACIÇA, DN 150 MM, JUNTA ELÁSTICA - FORNECIMENTO E ASSENTAMENTO. AF_01/2021	M									
3.17	SINAPI	89821	LUVA SIMPLES PVC, SERIE NORMAL, ESGOTO PREDIAL, DN 100 MM, JUNTA ELÁSTICA, FORNECIDO E INSTALADO EM PRUMADA DE ESGOTO SANITÁRIO OU VENTILAÇÃO. AF_12/2014	UN									
3.18	SINAPI	89849	TUBO PVC, SERIE NORMAL, ESGOTO PREDIAL, DN 150 MM, FORNECIDO E INSTALADO EM SUBCOLETOR	M									
3.19	SINAPI	89863	JUNÇÃO SIMPLES, PVC, SERIE NORMAL, ESGOTO PREDIAL, DN 150 X 150 MM, JUNTA ELÁSTICA	UN									
3.20	SINAPI	89854	JOELHO 90 GRAUS, PVC, SERIE NORMAL, ESGOTO PREDIAL, DN 150 MM, JUNTA ELÁSTICA, FORNECIDO E INSTALADO EM SUBCOLETOR AÉREO DE ESGOTO SANITÁRIO. AF_12/2014	UN									
3.21	SINAPI	89862	TE, PVC, SERIE NORMAL, ESGOTO PREDIAL, DN 150 X 150 MM, JUNTA ELÁSTICA, FORNECIDO E INSTALADO EM SUBCOLETOR AÉREO DE ESGOTO SANITÁRIO. AF_12/2014	UN									
3.22	SINAPI	89809	JOELHO 90 GRAUS, PVC, SERIE NORMAL, ESGOTO PREDIAL, DN 100 MM, JUNTA ELÁSTICA, FORNECIDO E INSTALADO EM PRUMADA DE ESGOTO SANITÁRIO OU VENTILAÇÃO. AF_12/2014	UN									
3.23	SINAPI	89855	JOELHO 45 GRAUS, PVC, SERIE NORMAL, ESGOTO PREDIAL, DN 150 MM, JUNTA ELÁSTICA, FORNECIDO E INSTALADO EM SUBCOLETOR AÉREO DE ESGOTO SANITÁRIO. AF_12/2014	UN									

Maurício Rachid

Eng. Civil

CREA-PE: 050466

Franciele D. de Almeida
Engenheira Civil
CREA-PE: 181957666-3

PREFEITURA MUNICIPAL DE CORTÊS



OBJETO: REGISTRO DE PREÇO PARA FUTURA E EVENTUAL CONTRATAÇÃO DE EMPRESA DE ENGENHARIA PARA EXECUÇÃO DOS SERVIÇOS DE CONSERVAÇÃO E MANUTENÇÃO DO SISTEMA DE MICRO DRENAGEM E REDE COLETORA DE ESGOTO EM DIVERSOS LOCAIS DO MUNICÍPIO DE CORTÊS/PE

BOLETIM DE MEDIÇÃO - "04" - MEMÓRIA

DATA INI = 08/04/22

DATA FIM = 07/06/22

IT	TABELA	CÓDIGO	SERVIÇO	UN	MEDIDAS							FATOR	TOTAL
					QTDE	C	L	H	E	(X)			
3.24	SINAPI	37855	SFI IM COMPACTO EM PVC, SEM TRAVAS, DN 300 X 100 MM, PARA REDE COLETORA ESGOTO (NBR 10569)	UN									
3.25	SINAPI	42702	SELIM COMPACTO EM PVC, SEM TRAVA, DN 200 X 100 MM, PARA REDE COLETORA ESGOTO (NBR 10569)	UN									
3.26	SINAPI	42701	SELIM COMPACTO EM PVC, SEM TRAVA, DN 150 X 100 MM, PARA REDE COLETORA ESGOTO (NBR 10569)	UN									
3.27	SINAPI	20151	JOELHO, PVC SERIE R, 45 GRAUS, DN 100 MM, PARA ESGOTO OU AGUAS PLUVIAIS PREDIAIS	UN									
3.28	SINAPI	3844	LUVA DE CORRER DEFOFO, PVC, JE, DN 200 MM	UN									
3.29	SINAPI	3830	LUVA DE CORRER DEFOFO, PVC, JE, DN 250 MM	UN									
3.30	SINAPI	3838	LUVA DE CORRER DEFOFO, PVC, JE, DN 150 MM	UN									
3.31	SINAPI	7070	TE, PVC, 90 GRAUS, BBB, JE, DN 200 MM, PARA REDE COLETORA ESGOTO (NBR 10569)	UN									
3.32	SINAPI	42710	TE, PVC, 90 GRAUS, BBB, JE, DN 250 MM, PARA TUBO CORRUGADO E/OU LISO, REDE COLETORA ESGOTO (NBR 10569)	UN									

Maurício Rachid
Eng.º Civil
CREA-PE 050463

Franciely D. de Almeida
Engenheira Civil
CREA-PE 181957666-3

PREFEITURA MUNICIPAL DE CORTÊS



SECRETARIA DE OBRAS E INFRAESTRUTURA

OBJETO

REGISTRO DE PREÇO PARA FUTURA E EVENTUAL CONTRATAÇÃO DE EMPRESA DE ENGENHARIA PARA EXECUÇÃO DOS SERVIÇOS DE CONSERVAÇÃO E MANUTENÇÃO DO SISTEMA DE MICRO DRENAGEM E REDE COLETORA DE ESGOTO EM DIVERSOS LOCAIS DO MUNICÍPIO DE CORTÊS/PE

RELATÓRIO FOTOGRÁFICO

BM 04



Maurício Rochi...
Eng^o Civil
CREA-PE: 960466

Franciely D. de Almeida
Engenheira Civil
CREA-PE 187957666-3

PREFEITURA MUNICIPAL DE CORTÊS



SECRETARIA DE OBRAS E INFRAESTRUTURA

OBJETO

REGISTRO DE PREÇO PARA FUTURA E EVENTUAL CONTRATAÇÃO DE EMPRESA DE ENGENHARIA PARA EXECUÇÃO DOS SERVIÇOS DE CONSERVAÇÃO E MANUTENÇÃO DO SISTEMA DE MICRO DRENAGEM E REDE COLETORA DE ESGOTO EM DIVERSOS LOCAIS DO MUNICÍPIO DE CORTÊS/PE

RELATÓRIO FOTOGRÁFICO

BM 04

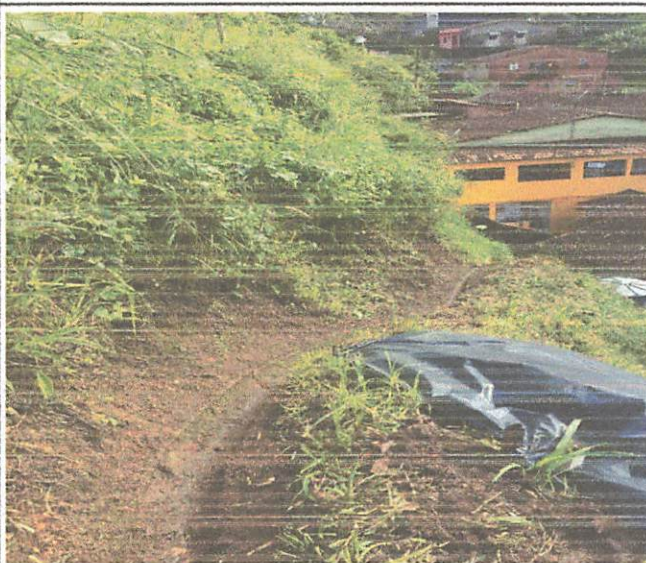
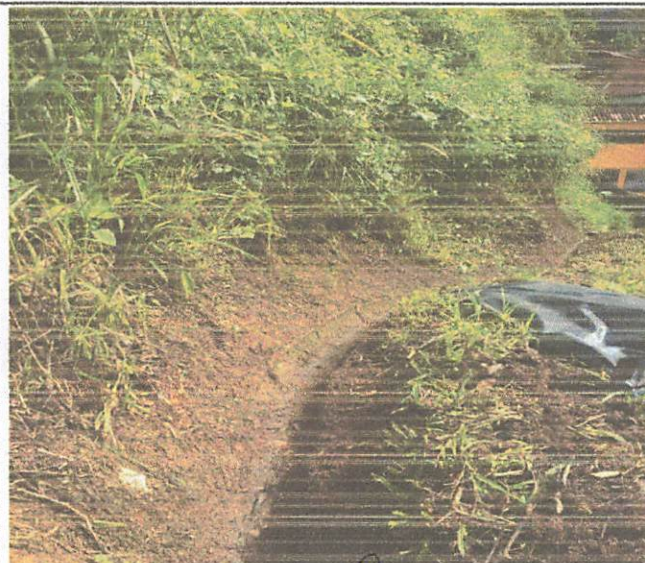

Maurício Rachid
Eng. Civil
CREA-PE: 050466

Franciely D. de Almeida
Engenheira Civil
CREA-PE 181957666-3



Mauricio Rachid
Eng. Civil
CREA-PE: 050465

Franciely D. de Almeida
Engenheira Civil
CREA-PE 184957666-3

PREFEITURA MUNICIPAL DE CORTÊS



SECRETARIA DE OBRAS E INFRAESTRUTURA

OBJETO

REGISTRO DE PREÇO PARA FUTURA E EVENTUAL CONTRATAÇÃO DE EMPRESA DE ENGENHARIA PARA EXECUÇÃO DOS SERVIÇOS DE CONSERVAÇÃO E MANUTENÇÃO DO SISTEMA DE MICRO DRENAGEM E REDE COLETORA DE ESGOTO EM DIVERSOS LOCAIS DO MUNICÍPIO DE CORTÊS/PE

RELATÓRIO FOTOGRÁFICO

BM 04

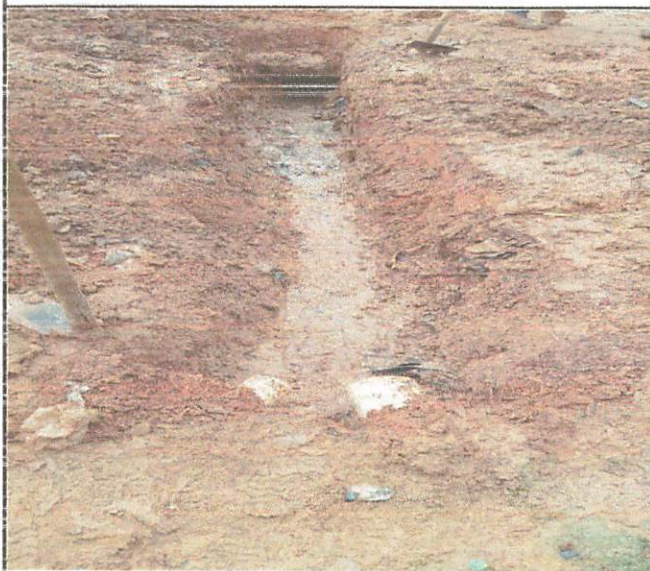

Maurício Rachid
Eng. Civil
CREA-PE: 050403

Franciely D. de Almeida
Engenheira Civil
CREA-PE 181957666-3

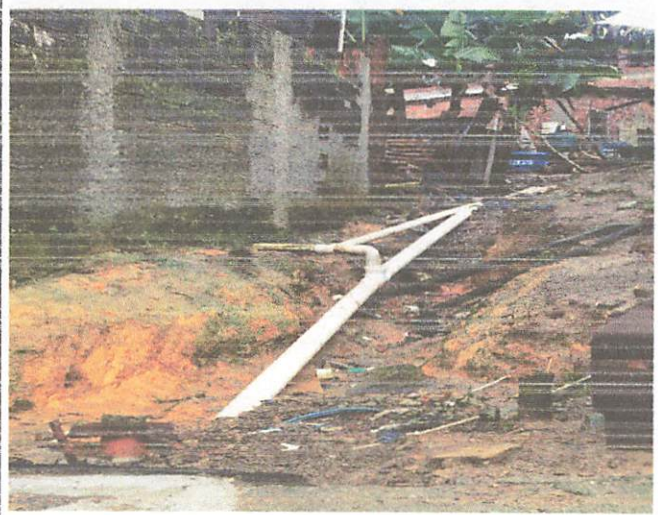
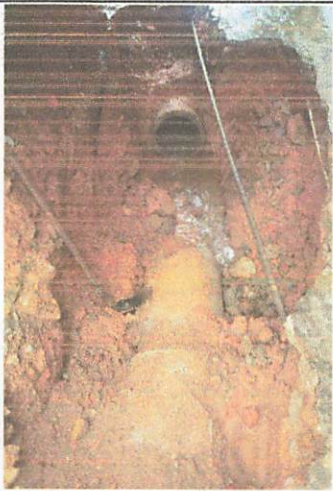

Maurício Rachid
Eng. Civil
CREA-PE: 050463

Franciely D. de Almeida
Engenheira Civil
CREA-PE 181957666-3