

PREFEITURA MUNICIPAL DE CORTÊS



OS Nº	22/10/2021	VALOR LICITADO	R\$	43.159,51	REPLAN (%)
CONTRATO Nº	024/2021	VALOR CONTRATADO	R\$	32.230,58	
FATOR K	0,63117	SERVIÇO EXCEDENTE	R\$	-	0,00%
DATA DE INÍCIO	22-out-21	SERVIÇO EXTRA	R\$	-	0,00%
PRazo EXECUÇÃO (DD)	730	SERVIÇO SUPRIMIDO	R\$	-	0,00%
TERMINO PREVISTO	22-out-23	VALOR TOTAL	R\$	32.230,58	0,00%
BM - PERÍODO	10/10/22	SALDO CONTRATUAL	R\$	15.022,83	47,42%
		BM - R\$ MENSAL	R\$	17.407,73	52,58%
		BM - R\$ ACUMULADO	R\$	17.407,73	52,58%

OBJETO	CONTRATAÇÃO DE EMPRESA DE ENGENHARIA PARA EXECUÇÃO DE SERVIÇOS DE MANUTENÇÃO PREDIAL, A SEREM REALIZADOS NAS ESCOLAS, DO MUNICÍPIO DE CORTÊS/PE.			
CONTRATADA	PAUBRASIL CONSTRUTORA EIRELI EPP	CNPJ:	123.198.833/0001-04	
PROCESSO Nº	016/2021	TABELA DE REFERÊNCIA	SINAPI 11/2020 - ORSE (OUTUBRO/2020)	
MODALIDADE Nº	PREGÃO ELETRÔNICO Nº 004/2021-PMC	BDI %	MAT %	SER %
			14,15%	26,01%

PLANILHA DE MEDIÇÃO

ESCOLA MUNICIPAL HELENA RODRIGUES

ITENS	TABELA	CODIGO	DESCRIÇÃO DO SERVIÇO	UN	DADOS CONTRATUAIS					MEDIÇÃO NO PERÍODO			MEDIÇÃO ACUMULADA			SALDO A MEDIR									
					QUANTIDADES				FINANCEIRO				QTDE	VALOR	%	QTDE	VALOR	%	QTDE	VALOR	%				
					CTR	ADI	SUP	TOTAL	UNITARIO	FATOR K	ADTADO	SUPRIMIR										TOTAL			
1.0 SERVIÇOS PRELIMINARES																									
1.1	S	SINAPI	4813	PLACA DE OBRA (PARA CONSTRUÇÃO CIVIL) EM CHAPA GALVANIZADA 1/4" X 22", ADESIVADA DE 2,0 X 1,125" M (SEM POSTES PARA FIXAÇÃO)	M²	-	-	-	-	277,21	1,0000	-	-	-	-	-	-	-	-						
2.0 COBERTA																									
2.1	S	SINAPI	100330	RETRADA E RECOLOCAÇÃO DE TELHA CERÂMICA CAPA-CANAL, COM ATÉ DUAS ÁGUAS, INCLUSIVE ICAMENTO, AF_07/2019	M²	200,56	-	-	-	200,56	14,55	1,0000	-	-	2.918,15	200,56	2.918,15	100,00%	200,56	2.918,15	100,00%	-	-	2.950,88	35,89%
2.2	S	SINAPI	04201	TELHAMENTO COM TELHA CERÂMICA CAPA-CANAL, TIPO COLONIAL, COM ATÉ 2 ÁGUAS, INCLUSIVE TRANSPORTE VERTICAL, AF_07/2019	M²	39,17	-	-	-	39,17	40,49	1,0000	-	-	1.585,99	39,16	1.585,98	99,97%	39,16	1.585,98	99,97%	0,01	0,40	0,03%	
2.3	S	SINAPI	07650	REMOÇÃO DE TRAMA DE MADEIRA PARA COBERTURA DE FORMA MANUAL, SEM REAPROVEITAMENTO, AF_12/2017	M²	60,17	-	-	-	60,17	5,44	1,0000	-	-	327,32	-	-	0,00%	-	-	-	60,17	327,32	100,00%	
2.4	S	SINAPI	02541	TRAMA DE MADEIRA COMPOSTA POR RIPAS, CABROS E TERÇAS PARA TELHADOS DE ATÉ 2 ÁGUAS PARA TELHA CERÂMICA CAPA-CANAL, INCLUSIVE TRANSPORTE VERTICAL, AF_07/2019	M²	60,17	-	-	-	60,17	39,08	1,0000	-	-	2.351,44	-	-	0,00%	-	-	-	60,17	2.351,44	100,00%	
2.5	S	SINAPI	07640	REMOÇÃO DE FORROS DE DRYWALL, PVC E FIBROMINERAL, DE FORMA MANUAL, SEM REAPROVEITAMENTO, AF_12/2017	M²	32,00	-	-	-	32,00	1,43	1,0000	-	-	45,78	31,98	45,73	99,93%	31,98	45,73	99,93%	0,02	0,02	0,04%	
2.6	S	SINAPI	06111	FORRO EM RÉGUAS DE PVC, FRISADO, PARA AMBIENTES RESIDENCIAIS, INCLUSIVE ESTRUTURA DE FIXAÇÃO, AF_05/2017_P	M²	15,80	-	-	-	15,80	45,77	1,0000	-	-	723,17	15,78	722,25	99,87%	15,78	722,25	99,87%	0,02	0,92	0,13%	
2.7	S	SINAPI	07014	TRANSPORTE COM CAMINHÃO BASCULANTE DE 8 M³, EM VIA URBANA PAVIMENTADA, DMT ATÉ 30 KM (UNIDADE: M³xKM), AF_07/2020	M³xKM	146,37	-	-	-	146,37	1,85	1,0000	-	-	270,78	-	-	0,00%	-	-	-	146,37	270,78	100,00%	
3.0 PINTURA PAREDES INTERNAS/EXTERNAS																									
3.1	S	SINAPI	88415	APLICAÇÃO MANUAL DE FUNDO SELADOR ACRÍLICO EM PAREDES EXTERNAS DE CASAS, AF_06/2014	M²	631,96	-	-	-	631,96	2,25	1,0000	-	-	1.428,23	-	-	0,00%	-	-	-	631,96	1.428,23	100,00%	
3.2	S	SINAPI	88483	APLICAÇÃO DE FUNDO SELADOR LÁTEX PVA EM PAREDES, UMA DEMÃO, AF_08/2014	M²	128,11	-	-	-	128,11	2,58	1,0000	-	-	330,52	-	-	0,00%	-	-	-	128,11	330,52	100,00%	
3.3	S	SINAPI	88487	APLICAÇÃO MANUAL DE PINTURA COM TINTA LÁTEX PVA EM PAREDES, DUAS DEMÃOS, AF_08/2014	M²	128,11	-	-	-	128,11	8,53	1,0000	-	-	1.092,78	120,50	1.070,04	98,74%	120,50	1.070,04	98,74%	1,61	13,74	1,26%	
3.4	S	SINAPI	05628	APLICAÇÃO MANUAL DE TINTA LÁTEX ACRÍLICA EM PAREDE EXTERNAS DE CASAS, DUAS DEMÃOS, AF_11/2016	M²	631,96	-	-	-	631,96	11,79	1,0000	-	-	7.450,81	631,96	7.450,81	100,00%	631,96	7.450,81	100,00%	-	-	0,00%	
3.5	S	SINAPI	100722	PINTURA COM TINTA ALQUÍDICA DE FUNDO (TIPO ZARCÃO) APLICADA A ROLO OU PINCEL SOBRE SUPERFÍCIES METÁLICAS (EXCETO PERFIL) EXECUTADO EM OBRA (POR DEMÃO), AF_01/2020	M²	42,81	-	-	-	42,81	16,55	1,0000	-	-	708,51	-	-	0,00%	-	-	-	42,81	708,51	100,00%	
3.6	S	SINAPI	100760	PINTURA COM TINTA ALQUÍDICA DE ACABAMENTO (ESMALTE SINTÉTICO BRILHANTE) APLICADA A ROLO OU PINCEL SOBRE SUPERFÍCIES METÁLICAS (EXCETO PERFIL) EXECUTADO EM OBRA (02 DEMÃOS), AF_01/2020	M²	42,81	-	-	-	42,81	32,93	1,0000	-	-	1.409,73	42,81	1.409,73	100,00%	42,81	1.409,73	100,00%	-	-	0,00%	
3.7	S	SINAPI	73739/001	PINTURA ESMALTE ACETINADO EM MADEIRA, DUAS DEMÃOS	M²	49,69	-	-	-	49,69	15,33	1,0000	-	-	761,50	49,68	761,44	99,98%	49,68	761,44	99,98%	0,01	0,15	0,02%	
3.8	S	SINAPI	88482	APLICAÇÃO DE FUNDO SELADOR LÁTEX PVA EM TETO, UMA DEMÃO, AF_08/2014	M²	18,94	-	-	-	18,94	2,81	1,0000	-	-	53,22	-	-	0,00%	-	-	-	18,94	53,22	100,00%	
3.9	S	SINAPI	88488	APLICAÇÃO MANUAL DE PINTURA COM TINTA LÁTEX PVA EM TETO, DUAS DEMÃOS, AF_06/2014	M²	18,94	-	-	-	18,94	9,53	1,0000	-	-	180,50	-	-	0,00%	-	-	-	18,94	180,50	100,00%	
4.0 INSTALAÇÕES ELÉTRICAS																									
4.1	S	SINAPI	07665	REMOÇÃO DE LUMINÁRIAS, DE FORMA MANUAL, SEM REAPROVEITAMENTO, AF_12/2017	UND	20,00	-	-	-	20,00	0,88	1,0000	-	-	17,60	20,00	17,60	100,00%	20,00	17,60	100,00%	-	-	0,00%	
4.2	S	ORSE	10352/ORSE	LUMINÁRIA TIPO SPOT DE EMBUTIR COM LÂMPADA LED 15W	UND	20,00	-	-	-	20,00	70,87	1,0000	-	-	1.417,40	20,00	1.417,40	100,00%	20,00	1.417,40	100,00%	-	-	0,00%	
4.3	S	ORSE	13286/ORSE	LÂMPADA LED 15W DE POTÊNCIA LUZ BRANCA AUTOVOLT, MARCA GUGHT OU SIMILAR	UND	10,00	-	-	-	10,00	22,27	1,0000	-	-	222,70	-	-	0,00%	-	-	-	10,00	222,70	100,00%	
4.4	S	ORSE	00624/ORSE	REVISÃO DE PONTO DE LUZ TIPO 1, EM TETO OU PAREDE	PT	16,00	-	-	-	16,00	18,00	1,0000	-	-	302,40	-	-	0,00%	-	-	-	16,00	302,40	100,00%	

Handwritten signature and stamp:
RES: 1957666-3

PAUBRASIL CONSTRUTORA EIRELI
CNPJ: 23.198.833/0001-04

PREFEITURA MUNICIPAL DE CORTÊS



OBJETO CONTRATAÇÃO DE EMPRESA DE ENGENHARIA PARA EXECUÇÃO DE SERVIÇOS DE MANUTENÇÃO PREDIAL, A SEREM REALIZADOS NAS ESCOLAS, DO MUNICÍPIO DE CORTÊS/PE.

BOLETIM DE MEDIÇÃO - "01" - MEMÓRIA

DATA INI = 19/10/22

DATA FIM = 03/11/22

ESCOLA MUNICIPAL HELENA RODRIGUES

IT	TABELA	CÓDIGO	SERVIÇO	UN	MEDIDAS															
					QTDE	C/P	L	A	V	H/E	FATOR	TOTAL								
1.0 SERVIÇOS PRELIMINARES																				
1.1	SINAPI	4813	PLACA DE OBRA (PARA CONSTRUÇÃO CIVIL) EM CHAPA GALVANIZADA *N. 22*, ADESIVADA, DE *2,0 X 1,125* M (SEM POSTES PARA FIXAÇÃO)	M²																
2.0 COBERTA																				
2.1	SINAPI	100330	RETIRADA E RECOLOCAÇÃO DE TELHA CERÂMICA CAPA-CANAL, COM ATÉ DUAS ÁGUAS, INCLUSIVE IÇAMENTO. AF_07/2019	M²																200,56
			PREDIO 01			13,60	9,60													130,56
			PREDIO 02			10,00	7,00													70,00
2.2	SINAPI	94201	TELHAMENTO COM TELHA CERÂMICA CAPA-CANAL, TIPO COLONIAL, COM ATÉ 2 ÁGUAS, INCLUSIVE TRANSPORTE VERTICAL. AF_07/2019	M²																39,16
			PREDIO 01						130,56									0,30		39,16
2.3	SINAPI	97650	REMOÇÃO DE TRAMA DE MADEIRA PARA COBERTURA DE FORMA MANUAL, SEM REAPROVEITAMENTO. AF_12/2017	M²																
2.4	SINAPI	92541	TRAMA DE MADEIRA COMPOSTA POR RIPAS, CAIBROS E TERÇAS PARA TELHADOS DE ATÉ 2 ÁGUAS PARA TELHA CERÂMICA CAPA-CANAL, INCLUSIVE TRANSPORTE VERTICAL. AF_07/2019	M²																
2.5	SINAPI	97640	REMOÇÃO DE FORROS DE DRYWALL, PVC E FIBROMINERAL, DE FORMA MANUAL, SEM REAPROVEITAMENTO. AF_12/2017	M²																31,98
			PREDIO 01																	
			SALA DE AULA 01			4,50	5,85											0,30		7,89
			SALA DE AULA 02			4,50	5,85											0,30		7,89
			PREDIO 02																	
			SALA DE AULA 01			9,00	6,00											0,30		16,20
2.6	SINAPI	96111	FORRO EM RÉGUAS DE PVC, FRISADO, PARA AMBIENTES RESIDENCIAIS, INCLUSIVE ESTRUTURA DE FIXAÇÃO. AF_05/2017_P	M²																15,78
			PREDIO 01																	
			SALA DE AULA 01							7,89										7,89
			SALA DE AULA 02							7,89										7,89
2.7	SINAPI	97914	TRANSPORTE COM CAMINHÃO BASCULANTE DE 6 M², EM VIA URBANA PAVIMENTADA, DMT ATÉ 30 KM (UNIDADE: M²xKM). AF_07/2020	M²xKM																
3.0 PINTURA PAREDES INTERNAS/EXTERNAS																				
3.1	SINAPI	88415	APLICAÇÃO MANUAL DE FUNDO SELADOR ACRÍLICO EM PAREDES EXTERNAS DE CASAS. AF_06/2014	M²																
3.2	SINAPI	88483	APLICAÇÃO DE FUNDO SELADOR LÁTEX PVA EM PAREDES, UMA DEMÃO. AF_06/2014	M²																
3.3	SINAPI	88487	APLICAÇÃO MANUAL DE PINTURA COM TINTA LÁTEX PVA EM PAREDES, DUAS DEMÃOS. AF_06/2014	M²																126,50
			PREDIO 01																	
			HALL/REFEITÓRIO			24,94												1,00		24,94
			PORTA		4,00		0,80											0,50	- 1,00	-1,60
			SALA DE AULA 01			20,70												1,00		20,70
			JANELA		2,00		1,50											0,40	- 1,00	-1,20
			PORTA				0,80											0,50	- 1,00	-0,40
			SALA DE AULA 02			20,70												1,00		20,70
			PORTA				0,80											0,50	- 1,00	-0,40
			JANELA		2,00		1,50											0,40	- 1,00	-1,20
			BIBLIOTECA			9,36												1,12		10,48
			PORTA				0,80											0,50	- 1,00	-0,40
			JANELA				1,50											0,40	- 1,00	-0,60
			COPA			16,40												1,00		16,40
			JANELA				1,50											0,40	- 1,00	-0,60
			PORTA				0,80											0,50	- 1,00	-0,40
			DEPOSITO DA COPA			6,38												1,00		6,38
			PORTA				0,60											0,50	- 1,00	-0,30
			HALL WC's			9,77												0,50		4,88
			WC'S		2,00	4,90												0,90		8,82
			PORTAS		2,00		0,60											0,50	- 1,00	-0,60
			PREDIO 02																	
			SALA DE AULA 01			30,00												0,80		24,00
			PORTA				0,80											0,50	- 1,00	-0,40
			JANELA		4,00		1,50											0,40	- 1,00	-2,40

 ORCA: 14.19.57666-3

PAUBRASIL CONSTRUTORA EIRELI
 CNPJ: 23.198.833/0001-04

PREFEITURA MUNICIPAL DE CORTÊS



OBJETO: CONTRATAÇÃO DE EMPRESA DE ENGENHARIA PARA EXECUÇÃO DE SERVIÇOS DE MANUTENÇÃO PREDIAL, A SEREM REALIZADOS NAS ESCOLAS, DO MUNICÍPIO DE CORTÊS/PE.

BOLETIM DE MEDIÇÃO - "01" - MEMÓRIA

DATA INI = 19/10/22

DATA FIM = 03/11/22

ESCOLA MUNICIPAL HELENA RODRIGUES

IT	TABELA	CÓDIGO	SERVIÇO	UN	MEDIDAS							TOTAL	
					QTDE	C/P	L	A	V	H/E	FATOR		
3.4	SINAPI	95626	APLICAÇÃO MANUAL DE TINTA LÁTEX ACRILICA EM PAREDE EXTERNAS DE CASAS, DUAS DEMÃOS. AF_11/2016	M²									631,96
			PREDIO 01										
			FACHADA FRONTAL			13,60					3,00		40,80
			GRADE				3,00				2,10		6,30
			JANELAS		3,00		1,50				1,00	-1,00	-4,50
			FACHADAS LATERAIS		2,00	9,60					3,00		57,60
			FACHADA POSTERIOR			13,60					3,00		40,80
			JANELAS		2,00		1,50				1,00	-1,00	-3,00
			PREDIO 02										
			FACHADA FRONTAL			7,00					3,00		21,00
			JANELAS		2,00		1,50				1,00	-1,00	-3,00
			FACHADAS LATERAIS		2,00	10,00					5,00		100,00
			PORTAS				0,80				2,10	-1,00	-1,68
			JANELAS		2,00		0,80				2,10	-1,00	-3,36
			FACHADA POSTERIOR			7,00					3,00		21,00
			MURO		2,00	100,00					1,80		360,00
3.5	SINAPI	100722	PINTURA COM TINTA ALQUÍDICA DE FUNDO (TIPO ZARCÃO) APLICADA A ROLO OU PINCEL SOBRE SUPERFÍCIES METÁLICAS (EXCETO PERFIL) EXECUTADO EM OBRA (POR DEMÃO). AF_01/2020	M²									
3.6	SINAPI	100760	PINTURA COM TINTA ALQUÍDICA DE ACABAMENTO (ESMALTE SINTÉTICO BRILHANTE) APLICADA A ROLO OU PINCEL SOBRE SUPERFÍCIES METÁLICAS (EXCETO PERFIL) EXECUTADO EM OBRA (02 DEMÃOS). AF_01/2020	M²									42,81
			PREDIO 01										
			FACHADA FRONTAL (JANELAS)		3,00		1,70				1,20	1,50	9,18
			GRADE DO HALL				3,00				2,30	1,50	10,35
			FACHADA POSTERIOR (JANELAS)		2,00		1,70				1,20	1,50	6,12
			PREDIO 02										
			FACHADA FRONTAL (JANELAS)		2,00		1,70				1,20	1,50	6,12
			PORTA				1,20				2,30	1,50	4,14
			PORTÃO DO MURO				3,00				2,30		6,90
3.7	SINAPI	73739/001	PINTURA ESMALTE ACETINADO EM MADEIRA, DUAS DEMÃOS	M²									49,68
			PREDIO 01										
			FACHADA FRONTAL (JANELAS)		6,00		1,50				1,00		9,00
			FACHADA POSTERIOR (JANELAS)		4,00		1,50				1,00		6,00
			SALA DE AULA 01 (PORTA)		2,00		0,80				2,10		3,36
			SALA DE AULA 02 (PORTA)		2,00		0,80				2,10		3,36
			BIBLIOTECA (PORTA)		2,00		0,80				2,10		3,36
			COPA (PORTA)		2,00		0,80				2,10		3,36
			DEPOSITO DA COPA		2,00		0,60				2,10		2,52
			PREDIO 02										
			FACHADA FRONTAL (JANELAS)		4,00		1,50				1,00		6,00
			FACHADA LATERAIS (PORTA)		2,00		0,80				2,10		3,36
			JANELAS		4,00		1,50				1,00		6,00
			SALA DE AULA 01		2,00		0,80				2,10		3,36
3.8	SINAPI	88482	APLICAÇÃO DE FUNDO SELADOR LÁTEX PVA EM TETO. UMA DEMÃO. AF_06/2014	M²									
3.9	SINAPI	88486	APLICAÇÃO MANUAL DE PINTURA COM TINTA LÁTEX PVA EM TETO, DUAS DEMÃOS. AF_06/2014	M²									
4.0 INSTALAÇÕES ELÉTRICAS													
4.1	SINAPI	97665	REMOÇÃO DE LUMINÁRIAS, DE FORMA MANUAL, SEM REAPROVEITAMENTO. AF_12/2017	UND									20,00
			EM TODO PREDIO		20,00								20,00
4.2	ORSE	10352/ORS E	LUMINÁRIA TIPO SPOT DE EMBUTIR COM LÂMPADA LED 15W	UND									20,00
			EM TODO PREDIO		20,00								20,00
4.3	ORSE	13286/ORS E	LÂMPADA LED 15W DE POTÊNCIA, LUZ BRANCA AUTOVOLT, MARCA GLIGHT OU SIMILAR	UND									
4.4	ORSE	00624/ORS E	REVISÃO DE PONTO DE LUZ TIPO 1, EM TETO OU PAREDE	PT									
4.5	ORSE	00629/ORS E	REVISÃO DE PONTO DE TOMADA DE FORÇA TIPO 1	PT									
4.6	SINAPI	93128	PONTO DE ILUMINAÇÃO RESIDENCIAL INCLUINDO INTERRUPTOR SIMPLES, CAIXA ELÉTRICA, ELETRODUTO, CABO, RASGO, QUEBRA E CHUMBAMENTO (EXCLUINDO LUMINÁRIA E LÂMPADA). AF_01/2016	UN									

J
 ORCA: 181957666-3

PAUBRASIL CONSTRUTORA EIRELI
 CNPJ: 23.198.833/0001-04

PREFEITURA MUNICIPAL DE CORTÊS



OBJETO CONTRATAÇÃO DE EMPRESA DE ENGENHARIA PARA EXECUÇÃO DE SERVIÇOS DE MANUTENÇÃO PREDIAL, A SEREM REALIZADOS NAS ESCOLAS, DO MUNICÍPIO DE CORTÊS/PE.

BOLETIM DE MEDIÇÃO - "01" - MEMÓRIA

DATA INI = 19/10/22

DATA FIM = 03/11/22

ESCOLA MUNICIPAL HELENA RODRIGUES

IT	TABELA	CÓDIGO	SERVIÇO	UN	MEDIDAS								
					QTDE	C/P	L	A	V	H/E	FATOR	TOTAL	
4.7	ORSE	12808/ORS E	Refletor Slim LED 200W de potência, branco Frio, 6500K, Autovolt, marca G-light ou similar	UND									
4.8	SINAPI	00007543	TAMPA CEGA EM PVC PARA CONDULETE 4 X 2"	UND									
5.0 INSTALAÇÕES HIDRAULICAS/HIDROSSANITÁRIAS													
5.1	SINAPI	86885	ENGATE FLEXIVEL EM PLÁSTICO BRANCO, 1/2 X 40CM - FORNECIMENTO E INSTALAÇÃO. AF_01/2020	UN									
5.2	SINAPI	86883	SIFÃO DO TIPO FLEXIVEL EM PVC 1 X 1.1/2 - FORNECIMENTO E INSTALAÇÃO. AF_01/2020	UN									
5.3	SINAPI	100849	ASSENTO SANITARIO CONVENCIONAL - FORNECIMENTO E INSTALACAO. AF_01/2020	UN									
5.4	SINAPI	95544	PAPELEIRA DE PAREDE EM METAL CROMADO SEM TAMPA, INCLUSO FIXAÇÃO. AF_01/2020	UN									
5.5	SINAPI	95547	SABONETEIRA PLASTICA TIPO DISPENSER PARA SABONETE LIQUIDO COM RESERVATORIO 800 A 1500 ML, INCLUSO FIXAÇÃO. AF_01/2020	UN									
5.6	ORSE	12208/ORS E	Porta papel toalha para papel interfolha 2 ou 3 dobras, injetado com a frente em plástico ABS branco, com visor frontal para controle de substituição do papel interfolha e fundo em Plástico ABS cinza	UND									
5.7	ORSE	02052/ORS E	Caixa de descarga de sobrepor completa akros ou similar	UND									
6.0 ESQUADRIAS													
6.1	ORSE	01797/ORS E	REVISÃO DE ESQUADRIA DE MADEIRA	MP									
6.2	SINAPI	90830	FECHADURA DE EMBUTIR COM CILINDRO, EXTERNA, COMPLETA, ACABAMENTO PADRÃO MÉDIO, INCLUSO EXECUÇÃO DE FURO - FORNECIMENTO E INSTALAÇÃO. AF_12/2019	UN									

J
LCS: 181957666-3

PAUBRASIL CONSTRUTORA EIRELI
CNPJ: 23.198.833/0001-03

PREFEITURA MUNICIPAL DE CORTÊS



SECRETARIA DE OBRAS E INFRAESTRUTURA

OBJETO

CONTRATAÇÃO DE EMPRESA DE ENGENHARIA PARA EXECUÇÃO DE SERVIÇOS DE MANUTENÇÃO PREDIAL, A SEREM REALIZADOS NAS ESCOLAS, DO MUNICÍPIO DE CORTÊS/PE.

RELATÓRIO FOTOGRÁFICO

ESCOLA MUNICIPAL HELENA RODRIGUES



J
AREA: 158195576663

PAUBRASIL CONSTRUTORA EIREL
CNPJ: 23.198.833/0001-04

PREFEITURA MUNICIPAL DE CORTÊS



SECRETARIA DE OBRAS E INFRAESTRUTURA

OBJETO

CONTRATAÇÃO DE EMPRESA DE ENGENHARIA PARA EXECUÇÃO DE SERVIÇOS DE MANUTENÇÃO PREDIAL, A SEREM REALIZADOS NAS ESCOLAS, DO MUNICÍPIO DE CORTÊS/PE.

RELATÓRIO FOTOGRÁFICO

ESCOLA MUNICIPAL HELENA RODRIGUES

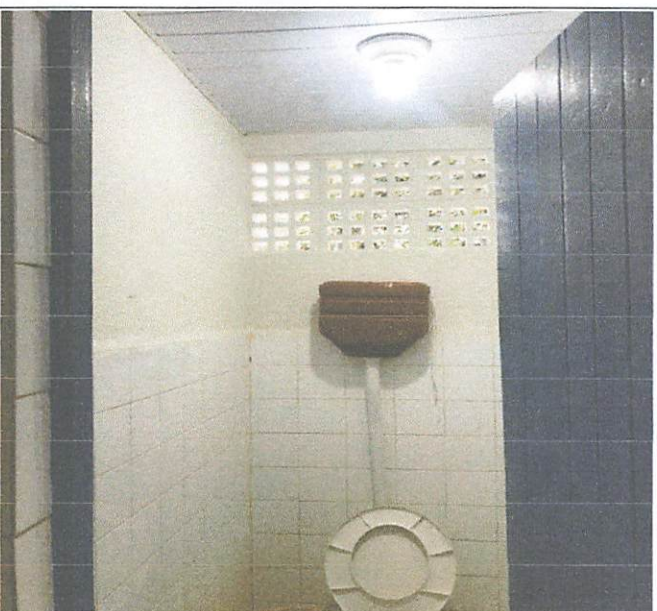

J
AREA: 15819576663

PAUBRASIL CONSTRUTORA EIREL
CNPJ: 23.198.833/0001-04

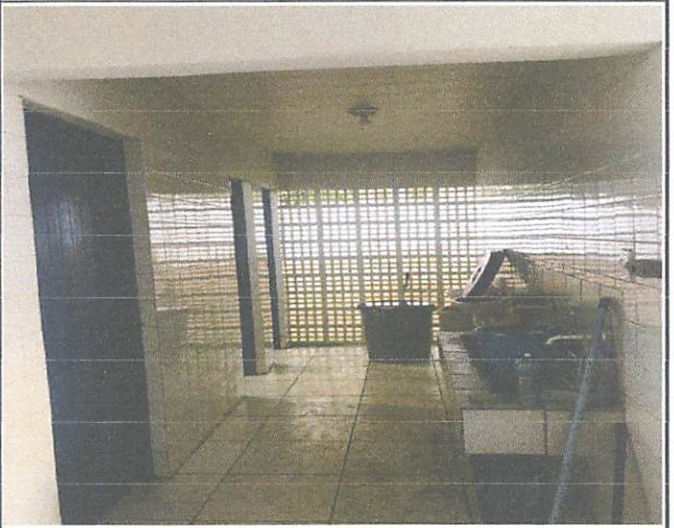
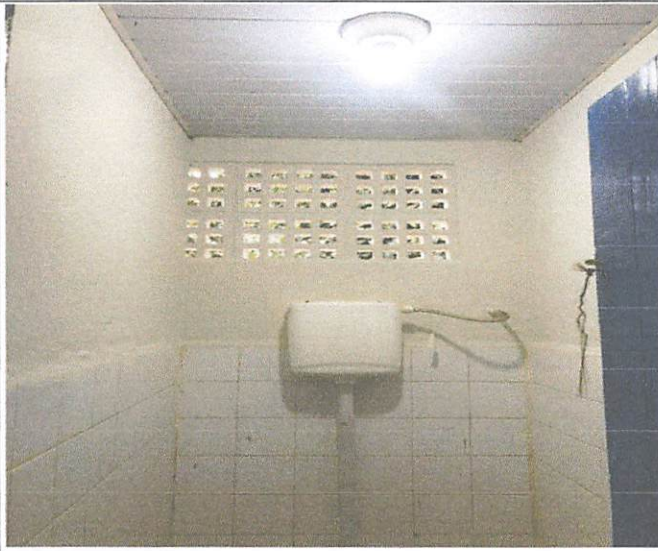

Red: 181957666-3

PAUBRASIL CONSTRUTORA EIRELI
CNPJ: 23.198.833/0001-00

PREFEITURA MUNICIPAL DE CORTÊS



SECRETARIA DE OBRAS E INFRAESTRUTURA

OBJETO

CONTRATAÇÃO DE EMPRESA DE ENGENHARIA PARA EXECUÇÃO DE SERVIÇOS DE MANUTENÇÃO PREDIAL, A SEREM REALIZADOS NAS ESCOLAS, DO MUNICÍPIO DE CORTÊS/PE.

RELATÓRIO FOTOGRÁFICO

ESCOLA MUNICIPAL HELENA RODRIGUES



J
AREA: 181957606-3

PAUBRASIL CONSTRUTORA EIRELI
CNPJ: 23.198.833/0001-04

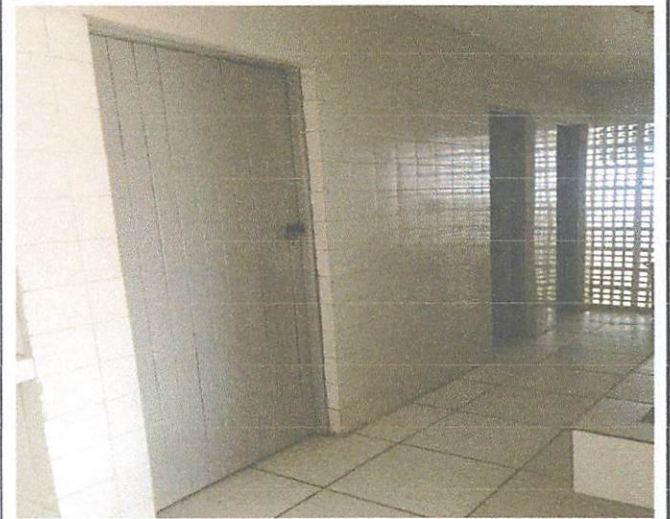
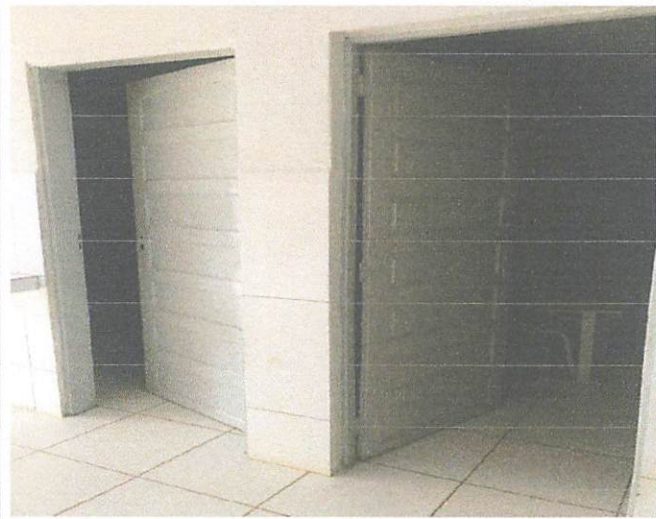

J
CNPJ: 18.195.7666-3

PAUBRASIL CONSTRUTORA EIRELI
CNPJ: 23.198.833/0001-04

PREFEITURA MUNICIPAL DE CORTÊS

SECRETARIA DE OBRAS E INFRAESTRUTURA



OBJETO

CONTRATAÇÃO DE EMPRESA DE ENGENHARIA PARA EXECUÇÃO DE SERVIÇOS DE MANUTE ESCOLAS, DO MUNICÍPIO DE CORTÊS/PE.

RELATÓRIO FOTOGRÁFICO

ESCOLA MUNICIPAL HELENA RODRIGUES



J
LRA: 18/1957666-3

PAUBRASIL CONSTRUTORA EIRELI
CNPJ: 23.198.833/0001-04



↓
REC: 181957606-3

PAUBRASIL CONSTRUTORA EIRELI
CNPJ: 23.198.833/0001-04

PREFEITURA MUNICIPAL DE CORTÊS



SECRETARIA DE OBRAS E INFRAESTRUTURA

OBJETO

CONTRATAÇÃO DE EMPRESA DE ENGENHARIA PARA EXECUÇÃO DE SERVIÇOS DE MANUTENÇÃO PREDIAL, A SEREM REALIZADOS NAS ESCOLAS, DO MUNICÍPIO DE CORTÊS/PE.

RELATÓRIO FOTOGRÁFICO

ESCOLA MUNICIPAL HELENA RODRIGUES

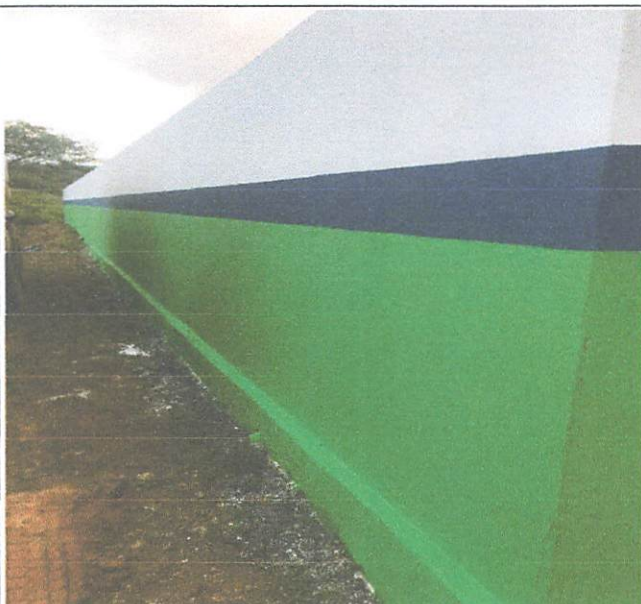

J
REC'D: 18/10/57 606-3

[Signature]
PAUBRASIL CONSTRUTORA EIRELI
CNPJ: 23.198.833/0001-04



f
RGA: 191957666-3

[Signature]
PAUBRASIL CONSTRUTORA EIRELI
CNPJ: 23.198.833/0001-04

PREFEITURA MUNICIPAL DE CORTÊS



SECRETARIA DE OBRAS E INFRAESTRUTURA

OBJETO

CONTRATAÇÃO DE EMPRESA DE ENGENHARIA PARA EXECUÇÃO DE SERVIÇOS DE MANUTENÇÃO PREDIAL, A SEREM REALIZADOS NAS ESCOLAS, DO MUNICÍPIO DE CORTÊS/PE.

RELATÓRIO FOTOGRÁFICO

ESCOLA MUNICIPAL HELENA RODRIGUES



J
REC: 181957066-3

PAUBRASIL CONSTRUTORA EIRELI
CNPJ: 23.198.833/0001-04



REG: 181957666-3

PAUBRASIL CONSTRUTORA EIRELI
CNPJ: 23.198.833/0001-04