

PREFEITURA MUNICIPAL DE CORTÉS



OB Nº	2011-2022	VALOR LICITADO	R\$	16.487,02	REPLAN (%)
CONTRATO Nº	028-2022	VALOR CONTRATADO	R\$	16.737,06	
FATOR K	0,6400	SERVIÇO EXCEDENTE	R\$	-	- 0,00%
DATA DE INÍCIO	26-nov-22	SERVIÇO EXTRA	R\$	-	- 0,00%
PRAZO EXECUÇÃO (DI)	90	SERVIÇO SUPRIMENTO	R\$	-	- 0,00%
TERMINO PREVISTO	23-fev-23	VALOR TOTAL	R\$	16.737,06	0,00%
BM - PERÍODO	26/11/22 - 09/12/22	BALDO CONTRATUAL	R\$	61.732,38	89,89%
		BM - R\$ MENSAL	R\$	27.584,68	30,41%
		BM - R\$ ACUMULADO	R\$	27.584,68	30,41%

OBJETO		CONTRATAÇÃO DE EMPRESA DE ENGENHARIA PARA MANUTENÇÃO DO CENTRO CULTURAL GRAS, LOCALIZADO NO CENTRO DO MUNICÍPIO DE CORTÉS-PE.										MEDICÃO Nº: 1		BM-1							
CONTRATADA		ROTA DO ATLÂNTICO EMPREENDIMENTOS EIRELI										CNPJ: 30.308.359/0001-91									
PROCESSO Nº		TABELA DE REFERÊNCIA																			
OBPENSA Nº		SER = 14,15% BDI = 14,15% MAT = 14,15% SER = 20,92%																			
ITENS	TABELA	CODIGO	DESCRIÇÃO DO SERVIÇO	UN	DADOS CONTRATUAIS					MEDICÃO NO PERÍODO			MEDICÃO ACUMULADA			BALDO A MEDIR					
					QTD	VALOR	%	QTD	VALOR	%	QTD	VALOR	%								
Mº	CTR				CTR	ACI	SUP	TOTAL	UNITÁRIO	FATOR K	ADITADO	SUPRIMIR	TOTAL	QTD	VALOR	%	QTD	VALOR	%		
1.0	S	SINAPI	4911	PLACA DE OBRA (PARA CONSTRUÇÃO CIVIL) EM CHAPA GALVANIZADA 10" X 12" ACESSADA DE 2,0 X 1,150" M. SEM POSTES PARA FIXAÇÃO	M²	6,00		6,00	483,21	1,0000				2.899,24		0,00%				2.899,24	100,00%
2.0	S	SINAPI	9764	REMOÇÃO DE PORTAS DE FORMA MANUAL SEM REAPROVEITAMENTO AF_12/2017	M²	3,36		3,36	9,48	1,0000				31,65		0,00%			3,36	31,65	100,00%
2.1	S	SINAPI	9760	REMOÇÃO DE INTERRUPTORES/TOMADAS ELÉTRICAS DE FORMA MANUAL SEM REAPROVEITAMENTO AF_12/2017	UND	5,00		5,00	2,68	1,0000				3,38	0,00	100,00%	1,00	3,38	100,00%		0,00%
2.2	S	SINAPI	9766	REMOÇÃO DE CARIOS E H. RIGOS DE FORMA MANUAL SEM REAPROVEITAMENTO AF_12/2017	M	100,00		100,00	0,69	1,0000				67,65	100,00	100,00%	67,65	67,65	100,00%		0,00%
2.3	S	SINAPI	9768	REMOÇÃO DE TUBULAÇÕES (TUBOS E CONEXÕES) DE ÁGUA FRIA DE FORMA MANUAL SEM REAPROVEITAMENTO AF_12/2017	M	10,00		10,00	2,50	1,0000				4,98		0,00%			10,00	4,98	100,00%
2.4	S	SINAPI	9763	REMOÇÃO DE LOUÇAS DE FORMA MANUAL SEM REAPROVEITAMENTO AF_12/2017	UN	4,00		4,00	12,84	1,0000				50,15		0,00%			4,00	50,15	100,00%
2.5	S	SINAPI	9765	REMOÇÃO DE LIVRARIAS DE FORMA MANUAL SEM REAPROVEITAMENTO AF_12/2017	UN	10,00		10,00	1,32	1,0000				13,18	10,00	100,00%	10,00	13,18	100,00%		0,00%
2.6	S	SINAPI	9761	DEMOIÇÃO DE ARGAMASSAS DE FORMA MANUAL SEM REAPROVEITAMENTO AF_12/2017	M²	180,00		180,00	3,40	1,0000				612,50	180,00	100,00%	180,00	612,50	100,00%		0,00%
2.7	S	SINAPI	9762	DEMOIÇÃO DE ALVENARIA DE BLOCO FURADO DE FORMA MANUAL SEM REAPROVEITAMENTO AF_12/2017	M²	0,24		0,24	58,63	1,0000				14,07	0,24	100,00%	0,24	14,07	100,00%		0,00%
2.8	S	SINAPI	100991	CARGA MANOBRADA E DESCARGA DE BENTONITE EM CAMINHÃO BASCULANTE 8 M³ - CARGA COM ESCAVADORA HIDRÁULICA (CACAÇA DE 0,80 M³ 111 HP) E DESCARGA LIVRE (UNIDADE: M³) AF_07/2020	M³	23,43		23,43	11,23	1,0000				264,34		0,00%			23,43	264,34	100,00%
2.9	S	SINAPI	97914	TRANSPORTE COM CAMINHÃO BASCULANTE DE 8 M³ EM VIA URBANA FAVIMENTADA, DIST. ATÉ 35 KM UNIDADE: M³/KM AF_07/2020	M³/KM	70,29		70,29	3,50	1,0000				245,79		0,00%			70,29	245,79	100,00%
3.0	S	SINAPI	87878	CHARCOBICO APLICADO EM ALVENARIAS E ESTRUTURAS DE CONCRETO INTERNAS COM COLHER DE FERREIRO. ARGAMASSA TRAÇO 1:1 COM PREPARO MANUAL AF_18/2014	M²	180,00		180,00	5,13	1,0000				923,83	180,00	100,00%	180,00	923,83	100,00%		0,00%
3.1	S	SINAPI	97532	MASSA ÚNICA PARA RECEBIMENTO DE PINTURA EM ARGAMASSA TRAÇO 1:2. PREPARO MANUAL. APLICAÇÃO MANUAL/ENTE EM FACES INTERNAS DE PAREDES. ESPESURA DE 20MM. COM EXECUÇÃO DE TALISCAS AF_05/2014	M²	180,00		180,00	48,37	1,0000				8.707,03	180,00	100,00%	180,00	8.707,03	100,00%		0,00%
4.0	S	ORSE	0435-ORSE	Resumo - Recuperação de estrutura de madeira de obras hidráulicas e esgotos AF_18/2018	M²	12,00		12,00	220,80	1,0000				2.730,00		0,00%			12,00	2.730,00	100,00%
4.1	S	SINAPI	30984	REI DE PORTA DE MADEIRA PARA PINTURA. SERVIÇO (REI) DE MEDIAL PADRÃO MÉDIO, 60X210CM, ESPESURA DE 2,5CM. ITENS INCLUIDOS: OBRAS DE MONTAGEM E INSTALAÇÃO DO BATELITE, FICHAÇÃO COM EXECUÇÃO DO PURO FORNECIMENTO E INSTALAÇÃO AF_10/2018	UND	2,00		2,00	1.000,50	1,0000				2.001,18		0,00%			2,00	2.001,18	100,00%
4.2	S	ORSE	35085-ORSE	Porta em madeira 100 fôrça/24, 50 x 210 cm, incluído o reboco e ferragens	UND	2,00		2,00	431,39	1,0000				862,52		0,00%			2,00	862,52	100,00%
5.0	S	SINAPI	93142	PONTO DE TOMADA RESIDENCIAL INCLUIDO TOMADA DE MODULO 02/10A/20V. CAIXA ELÉTRICA. H. E. PRODUTO. CABO J. BASCO. OUBRA F. CHUVAAMENTO AF_01/2018	UN	16,00		16,00	222,15	1,0000				3.547,76	16,00	100,00%	16,00	3.547,76	100,00%		0,00%

ROTA DO ATLÂNTICO EMPREENDIMENTOS EIRELI
CNPJ: 30.308.359/0001-91

Handwritten signature

ORSE: 181957666-3

PREFEITURA MUNICIPAL DE CORTÊS



OB Nº	23/11/2022	VALOR LICITADO	R\$	98.497,02	REPLAN (%)
CONTRATO Nº	038/2022	VALOR CONTRATADO	R\$	90.797,05	
FATOR K	0,9400	SERVIÇO EXCEDENTE	R\$	-	0,00%
DATA DE INÍCIO	26-mai-22	SERVIÇO EXTRA	R\$	-	0,00%
PRazo EXECUÇÃO (DI)	30	SERVIÇO SUPRIMIDO	R\$	-	0,00%
TERMINO PREVISTO	23-fev-23	VALOR TOTAL	R\$	90.797,05	0,00%
BN - PERÍODO	24/11/22	BALDO CONTRATUAL	R\$	63.172,38	64,89%
		BN - R\$ MENSAL	R\$	27.584,68	30,41%
		BN - R\$ ACUMULADO	R\$	27.584,68	30,41%

OBJETO	CONTRATAÇÃO DE EMPRESA DE ENGENHARIA PARA MANUTENÇÃO DO CENTRO CULTURAL/CRAS, LOCALIZADO NO CENTRO DO MUNICÍPIO DE CORTÊS/PE.			
CONTRATADA	ROTA DO ATLÂNTICO EMPREENDIMENTOS EIRELI	CNPJ	30.308.359/0001-91	
PROCESSO Nº	036/2022	TABELA DE REFERÊNCIA	SINAPI 09/2022 e ORSE 08/2022-1	
DISPENSA Nº	017/2022	BOI	MAT = 14,18%	SER = 28,92%

ITEMS	TABELA	CODIGO	DESCRIÇÃO DO SERVIÇO	UN	DADOS CONTRATUAIS							MEDIÇÃO NO PERÍODO			MEDIÇÃO ACUMULADA			BALDO A MEDIR					
					QUANTIDADES				FINANCEIRO			QTDE	VALOR	%	QTDE	VALOR	%	QTDE	VALOR	%			
					CTR	ADI	SUP	TOTAL	UNITARIO	FATOR K	ADITADO										SUPRIMIR	TOTAL	
7.0	S	SINAPI	100722	PINTURA COM TINTA ACRÍLICA DE FUNDO (TIPO ZARCÃO) APLICADA A ROLO OU PÍNCEL SOBRE SUPERFÍCIES METÁLICAS (EXCETO PERFIL) EXECUTADO EM OBRA (POR DEMANDA) AF_01/2022	MP	7,00			7,00	23,00	1,0000			182,16						7,00	182,16	100,00%	
7.1	S	SINAPI	100726	PINTURA COM TINTA ACRÍLICA DE FUNDO E ACABAMENTO (ESMALTE SINTÉTICO GRATITE) APLICADA A ROLO OU PÍNCEL SOBRE SUPERFÍCIES METÁLICAS (EXCETO PERFIL) EXECUTADO EM OBRA (POR DEMANDA) AF_01/2022	MP	7,00			7,00	28,56	1,0000			214,17						7,00	214,17	100,00%	
8.0 DIVERSOS														26.770,51	5.488,94	19,42%		2.488,88	19,42%			22.751,49	89,58%
8.1	S	SINAPI	101749	PISO COMINADO 1"RAÇA 1:3 (CIMENTO + AREIA) ACABAMENTO LISO, ESPESSURA 4:2 CM. PNEUMADO MECÂNICO DA ARGAMASSA AF_26/2022	MP	90,00			90,00	60,00	1,0000			4.480,84	90,00	2,438,84	130,00%	90,00	9.969,68	130,00%			0,00%
8.2	S	SINAPI	98489	FORRO EM REGIÃO DE PVC LISO PARA AMBIENTES RESIDENCIAIS, INCLUSIVE ESTRUTURA DE FIXAÇÃO AF_05/2017_P	MP	170,00			170,00	68,88	1,0000			18.829,39			0,00%			170,00	18.829,39	100,00%	
8.3	S	ORSE	03223-ORSE	Banco de concreto preenchido com espuma e pintura (acordo entre)	UND	5,00			5,00	1.194,47	1,0000			5.972,33			0,00%			5,00	5.972,33	100,00%	
TOTALIZAÇÃO =											90.797,05				27.584,68	30,41%		27.584,68	30,41%			63.172,38	69,59%

EMPRESA	ENGENHEIRO FISCAL	TÉCNICO FISCAL	SECRETÁRIO DE OBRAS
ENGENHEIRO RESPONSÁVEL PELA EXECUÇÃO	ATESTO	ATESTO	ATESTO

ROTA DO ATLÂNTICO EMPREENDIMENTO EIRELI
CNPJ:30.308.359/0001-91

ORSE: 1.819.57666-3

PREFEITURA MUNICIPAL DE CORTÉS



OBJETO		CONTRATAÇÃO DE EMPRESA DE ENGENHARIA PARA MANUTENÇÃO DO CENTRO CULTURAL CRAS, LOCALIZADO NO CENTRO DO MUNICÍPIO DE CORTÉS/PE.													
BOLETIM DE MEDIÇÃO - "01" - MEMÓRIA										DATA DE = 24/11/22	DATA FIM = 09/12/22	2,00			
IT	TABELA	CÓDIGO	SERVIÇO	UN											TOTAL
					QTD	C	P	A	L	V	HE	FATOR			
1.0 SERVIÇOS PRELIMINARES															
1.1	SINAPI	4813	PLACA DE OBRA (PARA CONSTRUCÃO CIVIL) EM CHAPA GALVANIZADA "N. 22", ADESIVADA DE 2,0 X 1,125' M (SEM POSTES PARA FIXAÇÃO)	M²											
2.0 DEMOLIÇÕES E RETIRADAS															
2.1	SINAPI	97644	REMOÇÃO DE PORTAS, DE FORMA MANUAL SEM REAPROVEITAMENTO, AF_12/2017	M²											
2.2	SINAPI	97660	REMOÇÃO DE INTERRUPTORES/TOMADAS ELÉTRICAS, DE FORMA MANUAL, SEM REAPROVEITAMENTO, AF_12/2017	UND	5,00							5,00			
2.3	SINAPI	97661	REMOÇÃO DE CABOS ELÉTRICOS, DE FORMA MANUAL, SEM REAPROVEITAMENTO, AF_12/2017	M		100,00						100,00			
2.4	SINAPI	97662	REMOÇÃO DE TUBULAÇÕES (TUBOS E CONEXÕES) DE ÁGUA FRIA, DE FORMA MANUAL, SEM REAPROVEITAMENTO, AF_12/2017	M											
2.5	SINAPI	97663	REMOÇÃO DE LOUÇAS, DE FORMA MANUAL, SEM REAPROVEITAMENTO, AF_12/2017	UN											
2.6	SINAPI	97665	REMOÇÃO DE LUMINÁRIAS, DE FORMA MANUAL, SEM REAPROVEITAMENTO, AF_12/2017	UN	10,00							10,00			
2.7	SINAPI	97631	DEMOLIÇÃO DE ARGAMASSAS, DE FORMA MANUAL, SEM REAPROVEITAMENTO, AF_12/2017	M³			180,00				1,00	180,00			
2.8	SINAPI	97622	DEMOLIÇÃO DE ALVENARIA DE BLOCO FURADO, DE FORMA MANUAL, SEM REAPROVEITAMENTO, AF_12/2017	M³		4,00			0,20		0,30	0,24			
2.9	SINAPI	100981	CARGA MANOBRADA E DESCARGA DE ENTULHO EM CAMINHÃO BASCULANTE 6 M³ - CARGA COM ESCAVADEIRA HIDRÁULICA (CAÇAMBA DE 0,80 M³ / 111 HP) E DESCARGA LIVRE (UNIDADE: M³), AF_07/2020	M³											
2.10	SINAPI	97914	TRANSPORTE COM CAMINHÃO BASCULANTE DE 6 M³ EM VIA URBANA PAVIMENTADA, DMT ATÉ 30 KM (UNIDADE: M³/KM), AF_07/2020	M³/KM											
3.0 ALVENARIA/REVESTIMENTO															
3.1	SINAPI	87878	CHAPISCO APLICADO EM ALVENARIAS E ESTRUTURAS DE CONCRETO INTERNAS, COM COLHER DE PEDREIRO, ARGAMASSA TRAÇO 1:3 COM PREPARO MANUAL, AF_06/2014	M²			180,00					180,00			
3.2	SINAPI	87530	MASSA ÚNICA, PARA RECEBIMENTO DE PINTURA, EM ARGAMASSA TRAÇO 1:2:8, PREPARO MANUAL, APLICADA MANUALMENTE EM FACES INTERNAS DE PAREDES, ESPESSURA DE 20MM, COM EXECUÇÃO DE TALISCAS, AF_06/2014	M²			180,00					180,00			
4.0 ESQUADRIA															
4.1	ORSE	04052/ORS E	Restauração - Recuperação de esquadria de madeira de obras históricas c/ aproveitamento de 75%	M²											
4.2	SINAPI	90844	KIT DE PORTA DE MADEIRA PARA PINTURA, SEM-OCA (LEVE OU MÉDIA), PADRÃO MÉDIO, 90X210CM, ESPESSURA DE 3,5CM, ITENS INCLUSOS: DOBRADIÇAS, MONTAGEM E INSTALAÇÃO DO BATENTE, FECHADURA COM EXECUÇÃO DO FURO - FORNECIMENTO E INSTALAÇÃO, AF_12/2019	UND											
4.3	ORSE	05085/ORS E	Porta em madeira, tipo ficha/caixa, 80 x 210 cm, inclusive casilho e ferragens	UND											
5.0 INSTALAÇÕES ELÉTRICAS															
5.1	SINAPI	83142	PONTO DE TOMADA RESIDENCIAL INCLUINDO TOMADA (2 MÓDULOS) 10A/250V, CAIXA ELÉTRICA, ELETRODUTO, CABO, RASGO, QUEBRA E CHUMBAMENTO, AF_01/2016	UN	15,00							15,00			
5.2	SINAPI	83128	PONTO DE ILUMINAÇÃO RESIDENCIAL INCLUINDO INTERRUPTOR SIMPLES, CAIXA ELÉTRICA, ELETRODUTO, CABO, RASGO, QUEBRA E CHUMBAMENTO (EXCLUINDO LUMINÁRIA E LÂMPADA), AF_01/2016	UN	25,00							25,00			
5.3	SINAPI	93666	DISJUNTOR BIPOLAR TIPO DIN, CORRENTE NOMINAL DE 50A - FORNECIMENTO E INSTALAÇÃO, AF_10/2020	UN	1,00							1,00			
5.4	SINAPI	91926	CABO DE COBRE FLEXÍVEL ISOLADO, 2,5 MM², ANTI-CHAMA 450/750 V, PARA CIRCUITOS TERMINAIS - FORNECIMENTO E INSTALAÇÃO, AF_12/2015	M		100,00						100,00			
5.5	SINAPI	97568	LUMINÁRIA TIPO PLAFON EM PLÁSTICO, DE SOBREPOR, COM 1 LÂMPADA FLUORESCENTE DE 15 W, SEM REATOR - FORNECIMENTO E INSTALAÇÃO, AF_02/2020	UN	10,00							10,00			
5.6	ORSE	12808/ORS E	Refletor Slim LED 200W de potência, branco Fno, 6500K, Auto-volt, marca G-light ou similar	UND											
5.7	SINAPI	93662	DISJUNTOR BIPOLAR TIPO DIN, CORRENTE NOMINAL DE 20A - FORNECIMENTO E INSTALAÇÃO, AF_10/2020	UN	5,00							5,00			

ROTA DO ATLÂNTICO E IMPERFECTIBILIDADE EIRELI
CNPJ: 30.308.359/0001-91

MEMÓRIA - MEDIÇÃO 1 FL. 1/7

DATA: 08/12/2022



PRESBITURA MUNICIPAL DE CORTÉS

GRUPO

CONTRIBUCIÓN GENERAL DE LOS BIENES Y SERVICIOS MUNICIPALES (CONTRIBUCIÓN GENERAL DE LOS BIENES Y SERVICIOS MUNICIPALES)

ID	FAMILIA	CANTIDAD	FECHA DE EMISIÓN DE LA ORDEN					VALOR	TOTAL
			DIAS	HORA	MIN	SEG	MIS		
1	GRUPO	1.00	1	1	1	1	1	1.00	
2	GRUPO	1.00	1	1	1	1	1	1.00	
3	GRUPO	1.00	1	1	1	1	1	1.00	
4	GRUPO	1.00	1	1	1	1	1	1.00	
5	GRUPO	1.00	1	1	1	1	1	1.00	
6	GRUPO	1.00	1	1	1	1	1	1.00	
7	GRUPO	1.00	1	1	1	1	1	1.00	
8	GRUPO	1.00	1	1	1	1	1	1.00	
9	GRUPO	1.00	1	1	1	1	1	1.00	
10	GRUPO	1.00	1	1	1	1	1	1.00	
11	GRUPO	1.00	1	1	1	1	1	1.00	
12	GRUPO	1.00	1	1	1	1	1	1.00	
13	GRUPO	1.00	1	1	1	1	1	1.00	
14	GRUPO	1.00	1	1	1	1	1	1.00	
15	GRUPO	1.00	1	1	1	1	1	1.00	
16	GRUPO	1.00	1	1	1	1	1	1.00	
17	GRUPO	1.00	1	1	1	1	1	1.00	
18	GRUPO	1.00	1	1	1	1	1	1.00	
19	GRUPO	1.00	1	1	1	1	1	1.00	
20	GRUPO	1.00	1	1	1	1	1	1.00	
21	GRUPO	1.00	1	1	1	1	1	1.00	
22	GRUPO	1.00	1	1	1	1	1	1.00	
23	GRUPO	1.00	1	1	1	1	1	1.00	
24	GRUPO	1.00	1	1	1	1	1	1.00	
25	GRUPO	1.00	1	1	1	1	1	1.00	
26	GRUPO	1.00	1	1	1	1	1	1.00	
27	GRUPO	1.00	1	1	1	1	1	1.00	
28	GRUPO	1.00	1	1	1	1	1	1.00	
29	GRUPO	1.00	1	1	1	1	1	1.00	
30	GRUPO	1.00	1	1	1	1	1	1.00	
31	GRUPO	1.00	1	1	1	1	1	1.00	
32	GRUPO	1.00	1	1	1	1	1	1.00	
33	GRUPO	1.00	1	1	1	1	1	1.00	
34	GRUPO	1.00	1	1	1	1	1	1.00	
35	GRUPO	1.00	1	1	1	1	1	1.00	
36	GRUPO	1.00	1	1	1	1	1	1.00	
37	GRUPO	1.00	1	1	1	1	1	1.00	
38	GRUPO	1.00	1	1	1	1	1	1.00	
39	GRUPO	1.00	1	1	1	1	1	1.00	
40	GRUPO	1.00	1	1	1	1	1	1.00	
41	GRUPO	1.00	1	1	1	1	1	1.00	
42	GRUPO	1.00	1	1	1	1	1	1.00	
43	GRUPO	1.00	1	1	1	1	1	1.00	
44	GRUPO	1.00	1	1	1	1	1	1.00	
45	GRUPO	1.00	1	1	1	1	1	1.00	
46	GRUPO	1.00	1	1	1	1	1	1.00	
47	GRUPO	1.00	1	1	1	1	1	1.00	
48	GRUPO	1.00	1	1	1	1	1	1.00	
49	GRUPO	1.00	1	1	1	1	1	1.00	
50	GRUPO	1.00	1	1	1	1	1	1.00	
51	GRUPO	1.00	1	1	1	1	1	1.00	
52	GRUPO	1.00	1	1	1	1	1	1.00	
53	GRUPO	1.00	1	1	1	1	1	1.00	
54	GRUPO	1.00	1	1	1	1	1	1.00	
55	GRUPO	1.00	1	1	1	1	1	1.00	
56	GRUPO	1.00	1	1	1	1	1	1.00	
57	GRUPO	1.00	1	1	1	1	1	1.00	
58	GRUPO	1.00	1	1	1	1	1	1.00	
59	GRUPO	1.00	1	1	1	1	1	1.00	
60	GRUPO	1.00	1	1	1	1	1	1.00	
61	GRUPO	1.00	1	1	1	1	1	1.00	
62	GRUPO	1.00	1	1	1	1	1	1.00	
63	GRUPO	1.00	1	1	1	1	1	1.00	
64	GRUPO	1.00	1	1	1	1	1	1.00	
65	GRUPO	1.00	1	1	1	1	1	1.00	
66	GRUPO	1.00	1	1	1	1	1	1.00	
67	GRUPO	1.00	1	1	1	1	1	1.00	
68	GRUPO	1.00	1	1	1	1	1	1.00	
69	GRUPO	1.00	1	1	1	1	1	1.00	
70	GRUPO	1.00	1	1	1	1	1	1.00	
71	GRUPO	1.00	1	1	1	1	1	1.00	
72	GRUPO	1.00	1	1	1	1	1	1.00	
73	GRUPO	1.00	1	1	1	1	1	1.00	
74	GRUPO	1.00	1	1	1	1	1	1.00	
75	GRUPO	1.00	1	1	1	1	1	1.00	
76	GRUPO	1.00	1	1	1	1	1	1.00	
77	GRUPO	1.00	1	1	1	1	1	1.00	
78	GRUPO	1.00	1	1	1	1	1	1.00	
79	GRUPO	1.00	1	1	1	1	1	1.00	
80	GRUPO	1.00	1	1	1	1	1	1.00	
81	GRUPO	1.00	1	1	1	1	1	1.00	
82	GRUPO	1.00	1	1	1	1	1	1.00	
83	GRUPO	1.00	1	1	1	1	1	1.00	
84	GRUPO	1.00	1	1	1	1	1	1.00	
85	GRUPO	1.00	1	1	1	1	1	1.00	
86	GRUPO	1.00	1	1	1	1	1	1.00	
87	GRUPO	1.00	1	1	1	1	1	1.00	
88	GRUPO	1.00	1	1	1	1	1	1.00	
89	GRUPO	1.00	1	1	1	1	1	1.00	
90	GRUPO	1.00	1	1	1	1	1	1.00	
91	GRUPO	1.00	1	1	1	1	1	1.00	
92	GRUPO	1.00	1	1	1	1	1	1.00	
93	GRUPO	1.00	1	1	1	1	1	1.00	
94	GRUPO	1.00	1	1	1	1	1	1.00	
95	GRUPO	1.00	1	1	1	1	1	1.00	
96	GRUPO	1.00	1	1	1	1	1	1.00	
97	GRUPO	1.00	1	1	1	1	1	1.00	
98	GRUPO	1.00	1	1	1	1	1	1.00	
99	GRUPO	1.00	1	1	1	1	1	1.00	
100	GRUPO	1.00	1	1	1	1	1	1.00	

 PRESIDENTE MUNICIPAL
 CORTÉS, GUATEMALA

ORE: J4195766-3

PREFEITURA MUNICIPAL DE CORTÊS



SECRETARIA DE OBRAS E INFRAESTRUTURA

OBJETO

CONTRATAÇÃO DE EMPRESA DE ENGENHARIA PARA MANUTENÇÃO DO CENTRO CULTURAL/CRAS, LOCALIZADO NO CENTRO DO MUNICÍPIO DE CORTÊS/PE.

RELATÓRIO FOTOGRÁFICO

BM 01

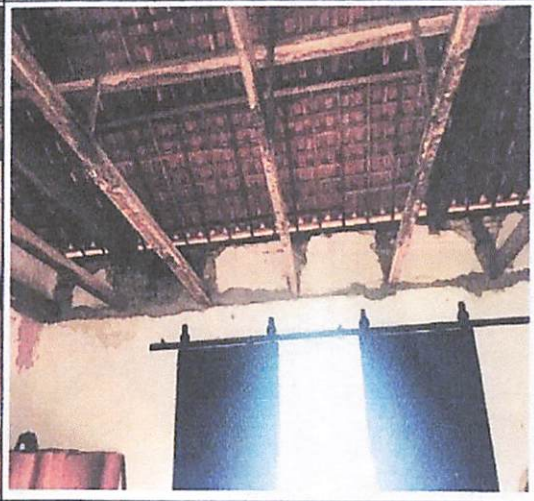
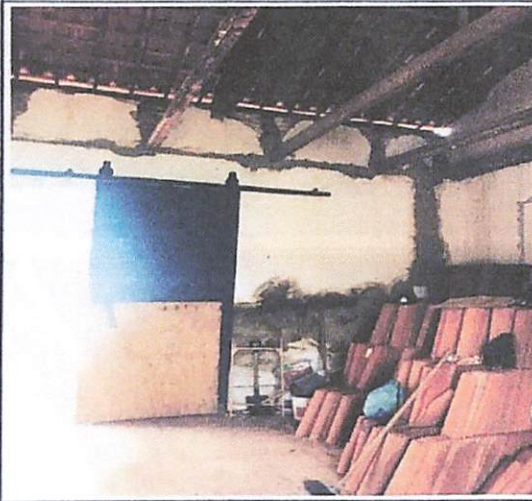

ROTA DO ATLÂNTICO EMPREENDIMENTO EIRELI
CNPJ: 30.308.359/0001-91



ROTA DO ATLÂNTICO EMPREENDIMENTO EIRELI
CNPJ: 30.308.359/0001-91

PREFEITURA MUNICIPAL DE CORTÊS



SECRETARIA DE OBRAS E INFRAESTRUTURA

OBJETO

CONTRATAÇÃO DE EMPRESA DE ENGENHARIA PARA MANUTENÇÃO DO CENTRO CULTURAL/CRAS, LOCALIZADO NO CENTRO DO MUNICÍPIO DE CORTÊS/PE.

RELATÓRIO FOTOGRÁFICO

BM 01

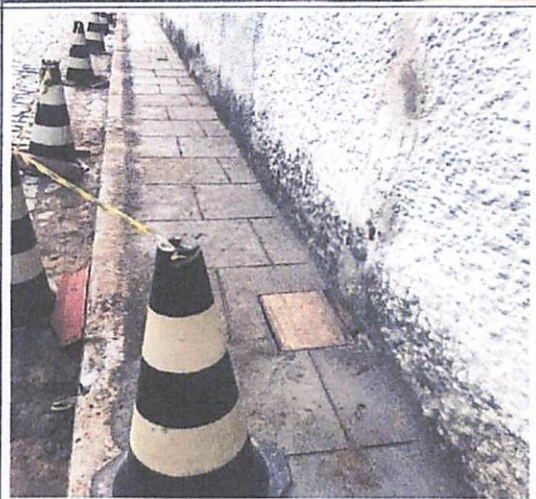

ROTA DO ATLÂNTICO EMPREENDIMENTO EIRELI
CNPJ:30.308.359/0001-91

NOTA DO ATILANCO EM RECONHECIMENTO ERELI
CNP 0.30.308.359/0001-91



PREFEITURA MUNICIPAL DE CORTÊS



SECRETARIA DE OBRAS E INFRAESTRUTURA

OBJETO

CONTRATAÇÃO DE EMPRESA DE ENGENHARIA PARA MANUTENÇÃO DO CENTRO CULTURAL/CRAS, LOCALIZADO NO CENTRO DO MUNICÍPIO DE CORTÊS/PE.

RELATÓRIO FOTOGRÁFICO

BM 01



ROTA DO ATLÂNTICO EMPREENDIMENTO EIRELI
CNPJ: 30.308.359/0001-91

PREFEITURA MUNICIPAL DE CORTÊS



SECRETARIA DE OBRAS E INFRAESTRUTURA

OBJETO

CONTRATAÇÃO DE EMPRESA DE ENGENHARIA PARA MANUTENÇÃO DO CENTRO CULTURAL/CRAS, LOCALIZADO NO CENTRO DE CORTÊS, PE.

RELATÓRIO FOTOGRÁFICO

BM 01

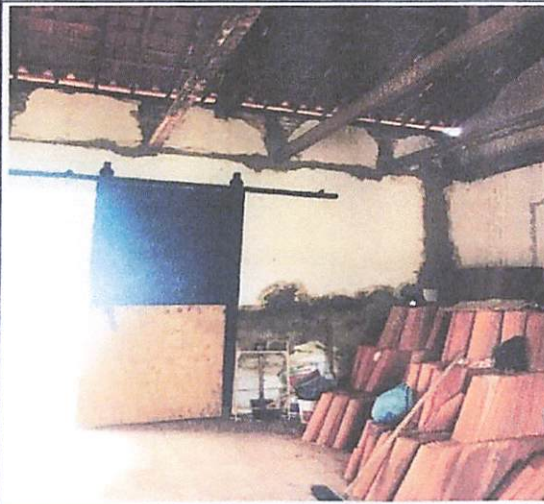
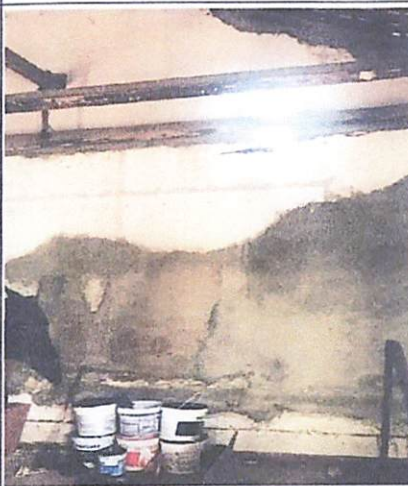

ROTA DO ATLÂNTICO EMPREENDIMENTO EIRELI
CNPJ: 30.308.359/0001-91



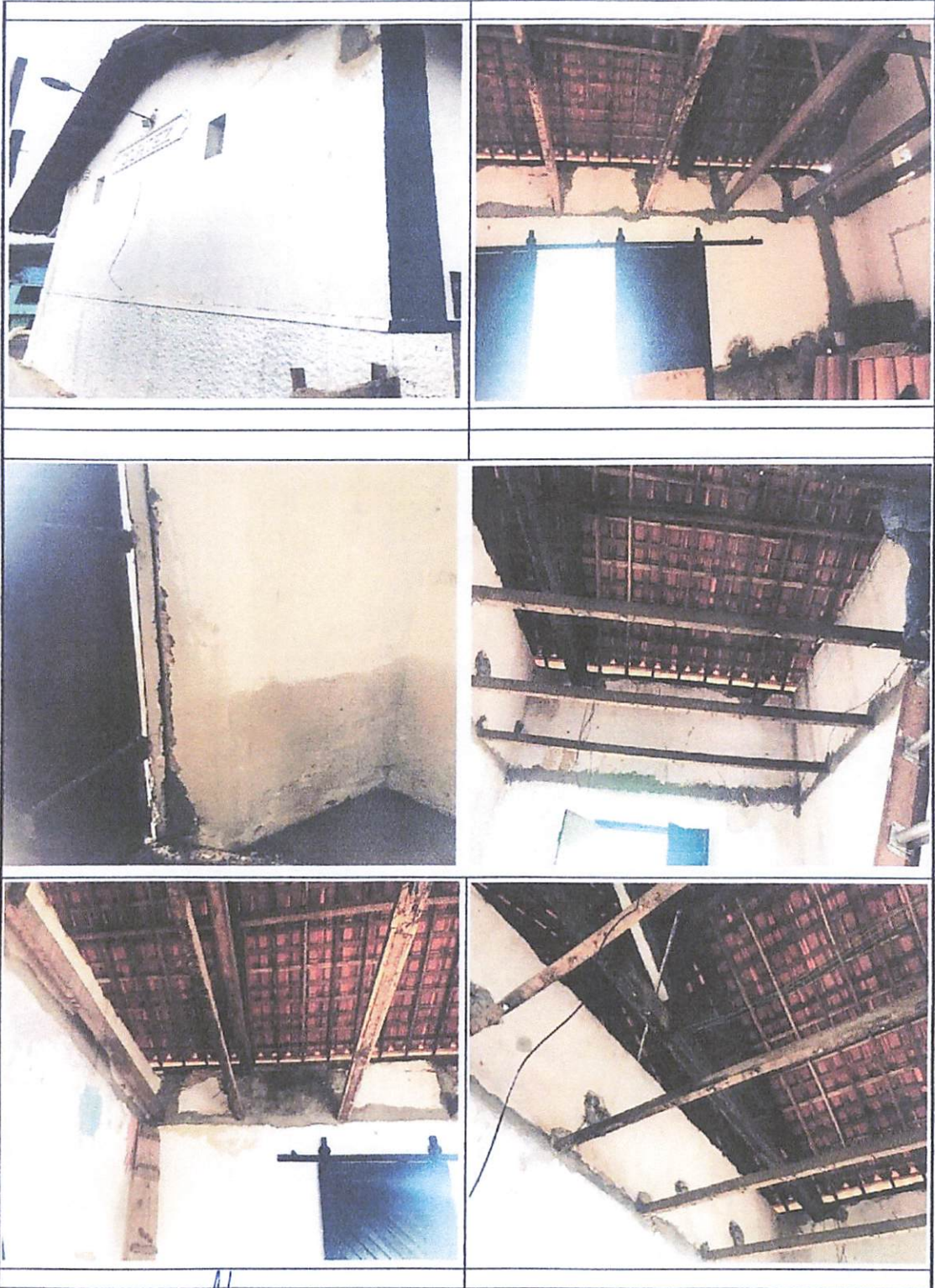

ROTA DO ATLÂNTICO EMPREENDIMENTO EIRELI
CNPJ: 30.308.359/0001-91

PREFEITURA MUNICIPAL DE CORTÊS



SECRETARIA DE OBRAS E INFRAESTRUTURA

OBJETO

CONTRATAÇÃO DE EMPRESA DE ENGENHARIA PARA MANUTENÇÃO DO CENTRO CULTURAL/CRAS, LOCALIZADO NO CENTRO DO MUNICÍPIO DE CORTÊS/PE.

RELATÓRIO FOTOGRÁFICO

BM 01

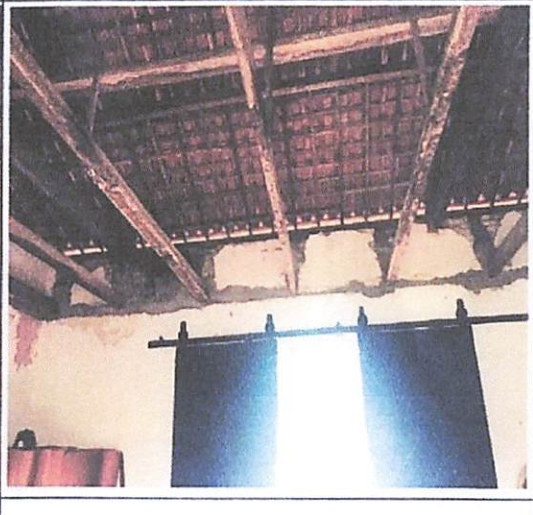
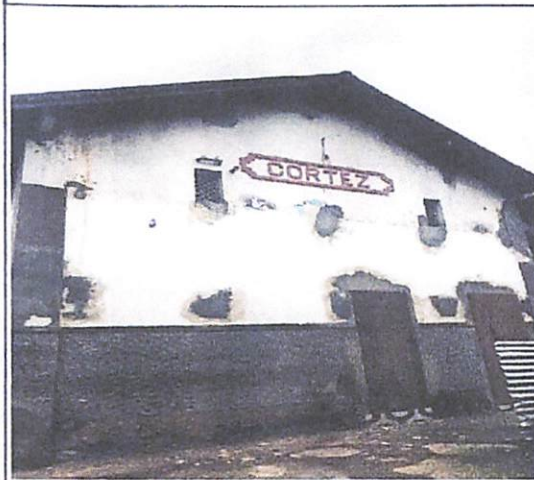

ROTA DO ATLÂNTICO EMPREENHIMENTO EIRELI
CNPJ: 30.308.359/0001-91

ATA DO ATLANTICO EM REFINAMENTO EIRELI
CNPJ: 30.508.359/0001-91

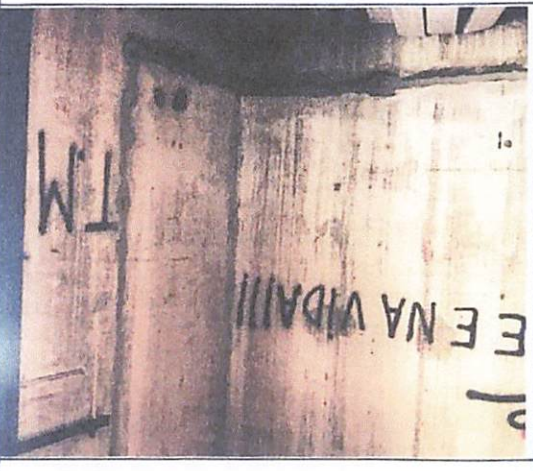
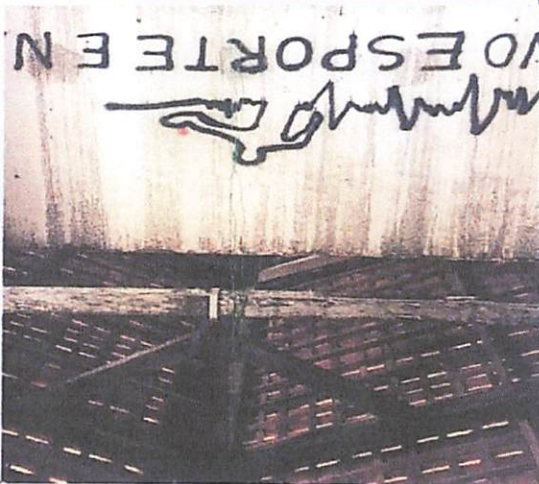
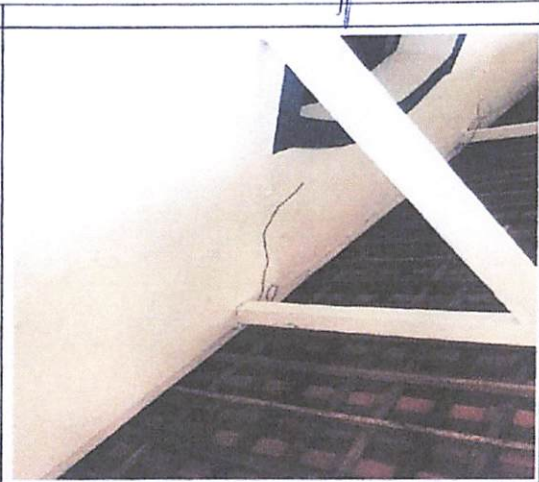
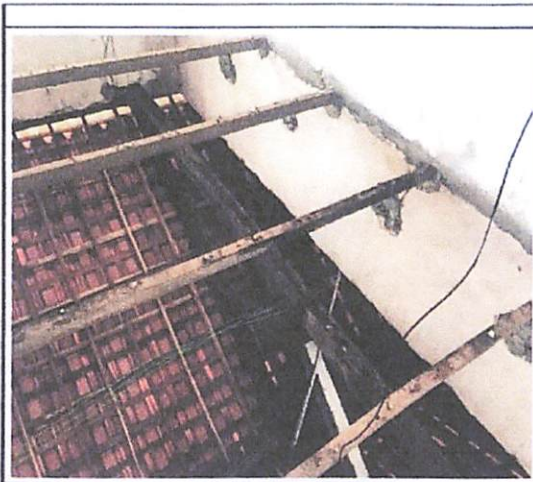



ROTA DO ATLÂNTICO EMPREENDIMENTO EIRELI
CNPJ:30.368.359/0001-91

PREFEITURA MUNICIPAL DE CORTÊS



SECRETARIA DE OBRAS E INFRAESTRUTURA

OBJETO

CONTRATAÇÃO DE EMPRESA DE ENGENHARIA PARA MANUTENÇÃO DO CENTRO CULTURAL/CRAS, LOCALIZADO NO CENTRO DO MUNICÍPIO DE CORTÊS/PE.

RELATÓRIO FOTOGRÁFICO

BM 01



ROTA DO ATLÂNTICO EMPREENHIMENTO EIRELI
CNPJ:30.308.358/0001-91

ROTA DO ATLANTICO EMBALAGEM EIRELI
CNPJ: 30.308.359/0001-91

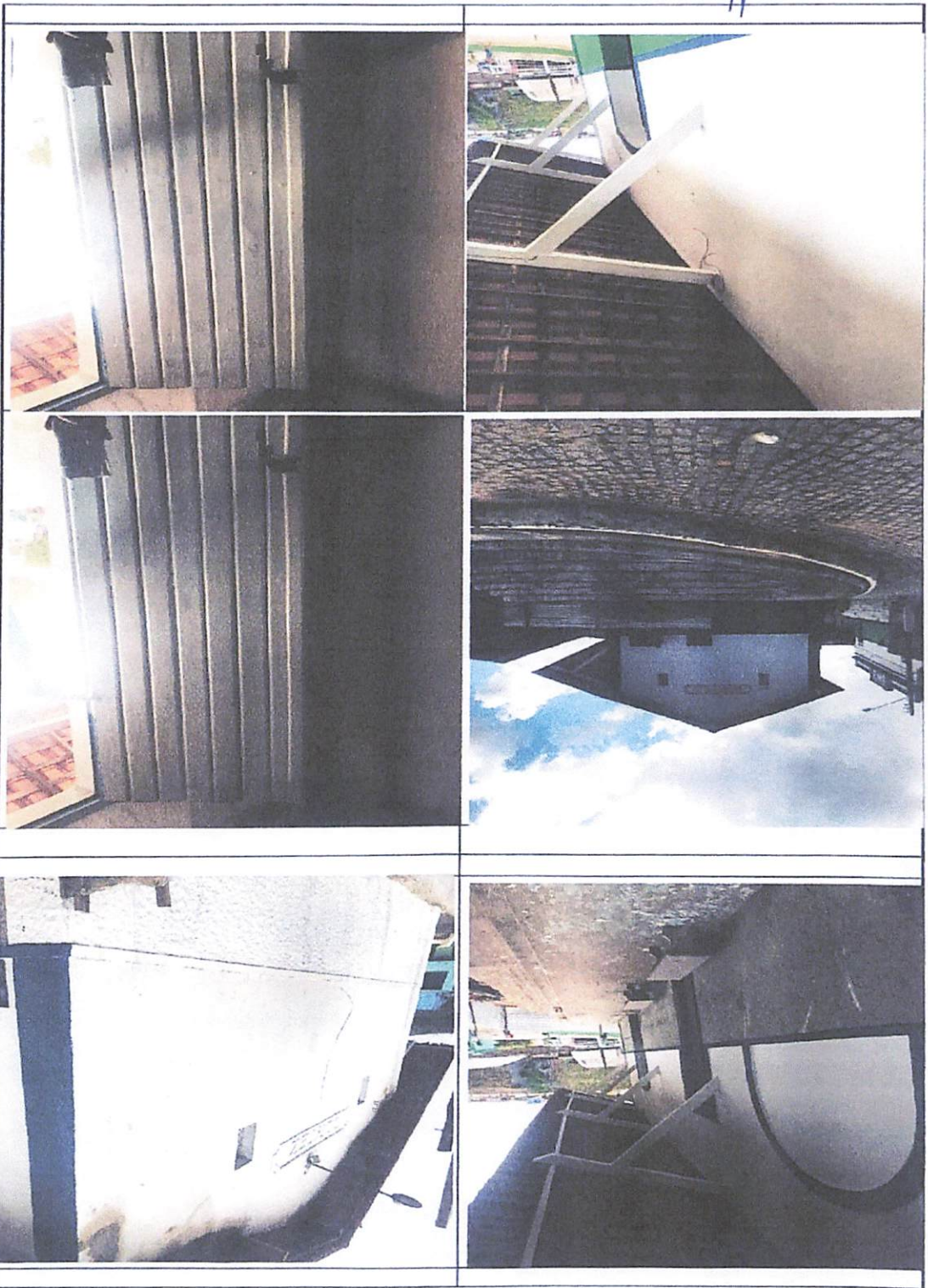

PREFEITURA MUNICIPAL DE CORTÊS



SECRETARIA DE OBRAS E INFRAESTRUTURA

OBJETO

CONTRATAÇÃO DE EMPRESA DE ENGENHARIA PARA MANUTENÇÃO DO CENTRO CULTURAL/CRAS, LOCALIZADO NO CENTRO DO MUNICÍPIO DE CORTÊS/PE.

RELATORIO FOTOGRAFICO

BM 01



ROTA DO ATLÂNTICO E ENTENDIMENTO EIRELI
CNPJ: 30.508.359/0001-91