

PREFEITURA MUNICIPAL DE CORTÊS



OS Nº	09/08/2021	VALOR LICITADO	R\$	529.294,24	REPLAN (%)
CONTRATO Nº	012/2021	VALOR CONTRATADO	R\$	510.000,00	
FATOR K	0,9635	SERVIÇO EXCEDENTE	R\$	-	0,00%
DATA DE INÍCIO	9-ago-21	SERVIÇO EXTRA	R\$	-	0,00%
PRAZO EXECUÇÃO (DD)	180	SERVIÇO SUPRIMIDO	R\$	-	0,00%
TERMINO PREVISTO	5-fev-22	VALOR TOTAL	R\$	510.000,00	0,00%
BM - PERÍODO	09/11/21	08/12/21	SALDO CONTRATUAL	R\$	457.892,57 89,78%
			BM - R\$ MENSAL	R\$	26.248,90 5,15%
			BM - R\$ ACUMULADO	R\$	52.107,11 10,22%

OBJETO	CONTRATAÇÃO DE EMPRESA DE ENGENHARIA PARA PRESTAÇÃO DE SERVIÇOS DE MANUTENÇÃO PREDIAL DOS PREDIOS PUBLICOS MUNICIPAIS, UBS E CENTRO DA MULHER/SECRETARIA DE SAUDE LOCALIZADOS NO MUNICIPIO DE CORT-ES/PE			
CONTRATADA	PAUBRASIL CONSTRUTORA EIRELI EPP	CNPJ	23.198.833/0001-04	
PROCESSO Nº	019/2021	TABELA DE REFERÊNCIA	SINAPI 11/2020 ORSE(OUTUBRO/2020)	
MODALIDADE Nº	PREGÃO ELETRÔNICO 012/2021	BDI's	MAT =	SER = 20,00%

ITENS	TABELA	CODIGO	DESCRIÇÃO DO SERVIÇO	UN	DADOS CONTRATUAIS								MEDIÇÃO NO PERÍODO			MEDIÇÃO ACUMULADA			SALDO A MEDIR								
					QUANTIDADES				FINANCEIRO				QTDE	VALOR	%	QTDE	VALOR	%	QTDE	VALOR	%						
					CTR	ADI	SUP	TOTAL	UNITÁRIO	FATOR K	ADITADO	SUPRIMIR										TOTAL					
1.0 SERVIÇOS PRELIMINARES																											
1.1	S	SINAPI	4813	PLACA DE OBRA (PARA CONSTRUÇÃO CIVIL) EM CHAPA GALVANIZADA "N. 22", ADESIVADA DE 2,0 X 1,125" M (SEM POSTES PARA FIXAÇÃO)	M²	6,00			6,00	360,01	1,0000				2.160,06	-	0,00%			0,00%			6,00	2.160,06	-	100,00%	
2.0 COBERTA																											
2.1	S	SINAPI	92541	TRAMA DE MADEIRA COMPOSTA POR RIPAS, CAIBROS E TERÇAS PARA TELHADOS DE ATÉ 2 ÁGUAS PARA TELHA CERÂMICA CAPA-CANAL, INCLUSIVE TRANSPORTE VERTICAL. AF_07/2019	M²	383,54			383,54	50,75	1,0000				18.449,66	-	0,00%			0,00%			383,54	18.449,66	-	100,00%	
2.2	S	SINAPI	94201	TELHAMENTO COM TELHA CERÂMICA CAPA-CANAL, TIPO COLONIAL, COM ATÉ 2 ÁGUAS, INCLUSIVE TRANSPORTE VERTICAL. AF_07/2019	M²	514,22			514,22	52,59	1,0000				27.042,83	-	0,00%	80,03		4,268,77	15,56%		434,19	22.834,06	-	84,44%	
2.3	S	SINAPI	97650	REMOÇÃO DE TRAMA DE MADEIRA PARA COBERTURA, DE FORMA MANUAL, SEM REAPROVEITAMENTO. AF_12/2017	M²	301,35			301,35	7,07	1,0000				2.130,54	-	0,00%						301,35	2.130,54	-	100,00%	
2.4	S	SINAPI	100330	RETIRADA E RECOLOCAÇÃO DE TELHA CERÂMICA CAPA-CANAL, COM ATÉ DUAS ÁGUAS, INCLUSIVE IÇAMENTO. AF_07/2019	M²	992,54			992,54	18,90	1,0000				18.759,01	-	0,00%	186,73		3.529,19	18,81%		805,81	15.229,81	-	81,19%	
2.5	S	ORSE	2324	IMUNIZAÇÃO DE MADEIRA CONTRA CUPIM, COM APLICAÇÃO DE 01 DEMÃO DE PENTOX OU SIMILAR	M²	300,00			300,00	17,03	1,0000				5.109,00	-	0,00%						300,00	5.109,00	-	100,00%	
2.6	S	SINAPI	96112	FORRO EM MADEIRA PINUS, PARA AMBIENTES RESIDENCIAIS, INCLUSIVE ESTRUTURA DE FIXAÇÃO. AF_05/2017	M²	7,76			7,76	110,08	1,0000				854,22	-	0,00%						7,76	854,22	-	100,00%	
2.7	S	SINAPI	96113	FORRO EM PLACAS DE GESSO, PARA AMBIENTES COMERCIAIS. AF_05/2017_P	M²	25,00			25,00	33,83	1,0000				845,75	-	0,00%						25,00	845,75	-	100,00%	
2.8	S	SINAPI	96485	FORRO EM RÉGUAS DE PVC, LISO, PARA AMBIENTES RESIDENCIAIS, INCLUSIVE ESTRUTURA DE FIXAÇÃO. AF_05/2017_P	M²	86,70			86,70	67,89	1,0000				5.886,06	-	0,00%						86,70	5.886,06	-	100,00%	
2.9	S	SINAPI	97640	REMOÇÃO DE FORROS DE DRYWALL, PVC E FIBROMINERAL, DE FORMA MANUAL SEM REAPROVEITAMENTO. AF_12/2017	M²	86,70			86,70	1,86	1,0000				161,26	-	0,00%						86,70	161,26	-	100,00%	
2.10	S	SINAPI	97641	REMOÇÃO DE FORRO DE GESSO, DE FORMA	M²	25,00			25,00	4,49	1,0000				112,25	-	0,00%						25,00	112,25	-	100,00%	
3.0 REVESTIMENTO/IMPERMEABILIZAÇÃO DE PAREDES E LAJES																											
3.1	S	SINAPI	98555	IMPERMEABILIZAÇÃO DE SUPERFÍCIE COM ARGAMASSA POLIMÉRICA / MEMBRANA ACRÍLICA, 3 DEMÃOS. AF_06/2018	M²	673,04			673,04	25,00	1,0000				16.826,00	66,65	1.666,25	9,90%	66,65		1.666,25	9,90%		606,39	15.159,75	-	90,10%
4.0 PINTURA PAREDES INTERNAS/EXTERNAS																											
4.1	S	SINAPI	87547	MASSA ÚNICA, PARA RECEBIMENTO DE PINTURA, EM ARGAMASSA TRAÇO 1:2:8, PREPARO MECÂNICO COM BETONEIRA 400L, APLICADA MANUALMENTE EM FACES INTERNAS DE PAREDES, ESPESSURA DE 10MM, COM EXECUÇÃO DE TALISCAS. AF_06/2014	M²	0,22			0,22	23,30	1,0000				5,13	-	1.426,31	2,43%			1.444,83	3,31%		0,22	5,13	-	99,69%

Franciely D. de Almeida
Engenheira Civil
CREA-PE 181967666-3

PAUBRASIL CONSTRUTORA EIRELI
CNPJ: 23.198.833/0001-04

PREFEITURA MUNICIPAL DE CORTÊS



OS Nº	09/08/2021	VALOR LICITADO	R\$	529.234,24	REPLAN (%)
CONTRATO Nº	012/2021	VALOR CONTRATADO	R\$	510.000,00	
FATOR K	0,9635	SERVIÇO EXCEDENTE	R\$	-	0,00%
DATA DE INÍCIO	9-ago-21	SERVIÇO EXTRA	R\$	-	0,00%
PRAZO EXECUÇÃO (DD)	180	SERVIÇO SUPRIMIDO	R\$	-	0,00%
TERMINO PREVISTO	5-fev-22	VALOR TOTAL	R\$	510.000,00	0,00%
BM - PERÍODO	09/11/21	08/12/21	SALDO CONTRATUAL	R\$	457.892,87 89,78%
MEDÇÃO Nº: 2		BM-2	BM - R\$ MENSAL	R\$	26.248,90 5,15%
			BM - R\$ ACUMULADO	R\$	52.107,11 10,22%

OBJETO	CONTRATAÇÃO DE EMPRESA DE ENGENHARIA PARA PRESTAÇÃO DE SERVIÇOS DE MANUTENÇÃO PREDIAL DOS PREDIOS PUBLICOS MUNICIPAIS, UBS E CENTRO DA MULHER/SECRETARIA DE SAÚDE, LOCALIZADOS NO MUNICIPIO DE CORT-ES/PE				
CONTRATADA	PAUBRASIL CONSTRUTORA EIRELI EPP	CNPJ:	23.198.833/0001-04		
PROCESSO Nº	019/2021	TABELA DE REFERÊNCIA	SINAPI 11/2020 ORSE(OUTUBRO/2020)		
MODALIDADE Nº	PREGÃO ELETRÔNICO 011/2021	BDI's	MAT =	SER =	28,00%

ITENS	TABELA	CODIGO	DESCRIÇÃO DO SERVIÇO	UN	DADOS CONTRATUAIS							MEDÇÃO NO PERÍODO			MEDÇÃO ACUMULADA			SALDO A MEDIR					
					QUANTIDADES			FINANCEIRO				QTDE	VALOR	%	QTDE	VALOR	%	QTDE	VALOR	%			
					CTR	ADI	SUP	TOTAL	UNITÁRIO	FATOR K	ADITADO										SUPRIMIR	TOTAL	
4.2	S	SINAPI	87548	MASSA ÚNICA, PARA RECEBIMENTO DE PINTURA, EM ARGAMASSA TRAÇO 1:2:8, PREPARO MANUAL, APLICADA MANUALMENTE EM FACES INTERNAS DE PAREDES, ESPESURA DE 10MM, COM EXECUÇÃO DE TALISCAS. AF_06/2014	MF	208,55			208,55	24,66	1,0000	-	-	5.142,84	48,88	1.205,38	23,44%	66,65	1.643,58	31,96%	141,90	3.499,25	68,04%
4.3	S	SINAPI	87878	CHAFISCO APLICADO EM ALVENARIAS E ESTRUTURAS DE CONCRETO INTERNAS, COM COLHER DE PEDREIRO. ARGAMASSA TRAÇO 1:3 COM PREPARO MANUAL. AF_06/2014	MF	208,55			208,55	4,52	1,0000	-	-	942,65	48,88	220,93	23,44%	66,65	301,26	31,96%	141,90	641,39	68,04%
4.4	S	SINAPI	87879	CHAFISCO APLICADO EM ALVENARIAS E ESTRUTURAS DE CONCRETO INTERNAS, COM COLHER DE PEDREIRO. ARGAMASSA TRAÇO 1:3 COM PREPARO EM BETONEIRA 400L. AF_06/2014	MF	0,22			0,22	4,22	1,0000	-	-	0,93	-	-	0,00%	-	-	-	0,22	0,93	100,00%
4.5	S	SINAPI	88415	APLICAÇÃO MANUAL DE FUNDO SELADOR ACRILICO EM PAREDES EXTERNAS DE CASAS. AF_06/2014	MF	893,43			893,43	2,94	1,0000	-	-	2.626,68	-	-	0,00%	-	-	-	893,43	2.626,68	100,00%
4.6	S	SINAPI	88482	APLICAÇÃO DE FUNDO SELADOR LATEX PVA EM TETO, UMA DEMÃO. AF_06/2014	MF	652,01			652,01	3,65	1,0000	-	-	2.379,84	-	-	0,00%	-	-	-	652,01	2.379,84	100,00%
4.7	S	SINAPI	88486	APLICAÇÃO MANUAL DE PINTURA COM TINTA LATEX PVA EM TETO, DUAS DEMÃOS. AF_06/2014	MF	652,01			652,01	12,00	1,0000	-	-	7.824,12	-	-	0,00%	-	-	-	652,01	7.824,12	100,00%
4.8	S	SINAPI	88489	APLICAÇÃO MANUAL DE PINTURA COM TINTA LATEX ACRILICA EM PAREDES, DUAS DEMÃOS. AF_06/2014	MF	457,79			457,79	13,50	1,0000	-	-	6.180,17	-	-	0,00%	-	-	-	457,79	6.180,17	100,00%
4.9	S	SINAPI	95626	APLICAÇÃO MANUAL DE TINTA LATEX ACRILICA EM PAREDE EXTERNAS DE CASAS, DUAS DEMÃOS. AF_11/2016	MF	816,51			816,51	15,00	1,0000	-	-	12.247,65	-	-	0,00%	-	-	-	816,51	12.247,65	100,00%
4.10	S	SINAPI	100722	PINTURA COM TINTA ALQUÍDICA DE FUNDO (TIPO ZARCÃO) APLICADA A ROLO OU PINCEL SOBRE SUPERFÍCIES METÁLICAS (EXCETO PERFIL), EXECUTADO EM OBRA (POR DEMÃO). AF_01/2020	MF	197,26			197,26	21,00	1,0000	-	-	4.142,46	-	-	0,00%	-	-	-	197,26	4.142,46	100,00%
4.11	S	SINAPI	100760	PINTURA COM TINTA ALQUÍDICA DE ACABAMENTO (ESMALTE SINTETICO BRILHANTE) APLICADA A ROLO OU PINCEL SOBRE SUPERFÍCIES METÁLICAS (EXCETO PERFIL) EXECUTADO EM OBRA (02 DEMÃOS). AF_01/2020	MF	197,26			197,26	42,00	1,0000	-	-	8.284,92	-	-	0,00%	-	-	-	197,26	8.284,92	100,00%
4.12	S	SINAPI	73739/001	PINTURA ESMALTE ACETINADO EM MADEIRA, DUAS DEMÃOS	MF	475,40			475,40	19,00	1,0000	-	-	9.032,60	-	-	0,00%	-	-	-	475,40	9.032,60	100,00%
5.0	INSTALAÇÕES ELÉTRICAS																						
5.1	S	SINAPI	91953	INTERRUPTOR SIMPLES (1 MÓDULO), 10A/250V, INCLUINDO SUPORTE E PLACA - FORNECIMENTO E INSTALAÇÃO. AF_12/2015	UN	5,00			5,00	37,60	1,0000	-	-	188,00	5,00	188,00	100,00%	5,00	188,00	100,00%	-	-	0,00%
5.2	S	SINAPI	91996	TOMADA MÉDIA DE EMBUTIR (1 MÓDULO), 2P+T 10 A, INCLUINDO SUPORTE E PLACA - FORNECIMENTO E INSTALAÇÃO. AF_12/2015	UN	8,00			8,00	30,77	1,0000	-	-	246,16	8,00	246,16	100,00%	8,00	246,16	100,00%	-	-	0,00%
5.3	S	SINAPI	92022	INTERRUPTOR SIMPLES (1 MÓDULO) COM 1 TOMADA DE EMBUTIR 2P+T 10 A, SEM SUPORTE E SEM PLACA - FORNECIMENTO E INSTALAÇÃO. AF_12/2015	UN	3,00			3,00	37,73	1,0000	-	-	113,19	1,00	37,73	33,33%	1,00	37,73	33,33%	2,00	75,46	66,67%

Francieli D. de Almeida
Engenheira Civil

CREA-PE 18195766-3

PAUBRASIL CONSTRUTORA EIRELI
CNPJ: 23.198.833/0001-04

PREFEITURA MUNICIPAL DE CORTÊS



OS Nº	09/08/2021	VALOR LICITADO	R\$	529.294,24	REPLAN (%)	
CONTRATO Nº	012/2021	VALOR CONTRATADO	R\$	510.000,00		
FATOR K	0,9635	SERVIÇO EXCEDENTE	R\$	-	0,00%	
DATA DE INÍCIO	9-ago-21	SERVIÇO EXTRA	R\$	-	0,00%	
PRAZO EXECUÇÃO (DD)	180	SERVIÇO SUPRIMIDO	R\$	-	0,00%	
TERMINO PREVISTO	5-fev-22	VALOR TOTAL	R\$	510.000,00	0,00%	
BM - PERÍODO	09/11/21	06/12/21	SALDO CONTRATUAL	R\$	457.892,87	89,78%
MEDIÇÃO Nº: 2		BM-2	BM - R\$ MENSAL	R\$	26.248,90	5,15%
			BM - R\$ ACUMULADO	R\$	52.107,11	10,22%

OBJETO	CONTRATAÇÃO DE EMPRESA DE ENGENHARIA PARA PRESTAÇÃO DE SERVIÇOS DE MANUTENÇÃO PREDIAL DOS PREDIOS PÚBLICOS MUNICIPAIS, UBS E CENTRO DA MULHER/SECRETARIA DE SAÚDE, LOCALIZADOS NO MUNICÍPIO DE CORTÊS/PE				
CONTRATADA	PAUBRASIL CONSTRUTORA EIRELI EPP	CNPJ	23.198.833/0001-04		
PROCESSO Nº	019/2021	TABELA DE REFERÊNCIA	SINAPI 11/2020 ORSE(OUTUBRO/2020)		
MODALIDADE Nº	PREGÃO ELETRÔNICO 012/2021	BDI's	MAT =	SER =	20,00%

ITENS	TABELA	CODIGO	DESCRIÇÃO DO SERVIÇO	UN	DADOS CONTRATUAIS								MEDIÇÃO NO PERÍODO			MEDIÇÃO ACUMULADA			SALDO A MEDIR				
					QUANTIDADES				FINANCEIRO				QTDE	VALOR	%	QTDE	VALOR	%	QTDE	VALOR	%		
					CTR	ADI	SUP	TOTAL	UNITÁRIO	FATOR K	ADITADO	SUPRIMIR										TOTAL	
5.4	S	SINAPI	93128	PONTO DE ILUMINAÇÃO RESIDENCIAL INCLUINDO INTERRUPTOR SIMPLES, CAIXA ELÉTRICA, ELETRODUTO, CABO, RASGO, QUEBRA E CHUMBAMENTO (EXCLUINDO LUMINÁRIA E LÂMPADA). AF_01/2016	UN	32,00	-	-	32,00	137,78	1,0000	-	-	4.408,96	-	-	0,00%	2,00	275,56	6,25%	30,00	4.133,40	93,75%
5.5	S	SINAPI	93143	PONTO DE TOMADA RESIDENCIAL INCLUINDO TOMADA 20A/250V, CAIXA ELÉTRICA, ELETRODUTO, CABO, RASGO, QUEBRA E CHUMBAMENTO. AF_01/2016	UN	16,00	-	-	16,00	170,51	1,0000	-	-	2.728,16	-	-	0,00%	6,00	1.023,08	37,50%	10,00	1.705,10	62,50%
5.6	S	SINAPI	97589	LUMINÁRIA TIPO PLAFON EM PLÁSTICO, DE SOBREPOR, COM 1 LÂMPADA FLUORESCENTE DE 15 W, SEM REATOR - FORNECIMENTO E INSTALAÇÃO. AF_02/2020	UN	5,00	-	-	5,00	34,94	1,0000	-	-	174,70	-	-	0,00%	5,00	174,70	100,00%	-	-	0,00%
5.7	S	SINAPI	97612	LÂMPADA COMPACTA FLUORESCENTE DE 20 W, BASE E27 - FORNECIMENTO E INSTALAÇÃO. AF_02/2020	UN	29,00	-	-	29,00	23,64	1,0000	-	-	685,56	-	-	0,00%	-	-	-	29,00	685,56	100,00%
5.8	S	SINAPI	97617	LÂMPADA TUBULAR FLUORESCENTE T10 DE 2040 W, BASE G13 - FORNECIMENTO E INSTALAÇÃO. AF_02/2020_P	UN	15,00	-	-	15,00	48,33	1,0000	-	-	724,95	-	-	0,00%	-	-	-	15,00	724,95	100,00%
5.9	S	SINAPI	101677	QUADRO DE DISTRIBUIÇÃO DE ENERGIA EM PVC, DE EMBUTIR, SEM BARRAMENTO, PARA 3 DISJUNTORES - FORNECIMENTO E INSTALAÇÃO. AF_10/2020	UN	2,00	-	-	2,00	49,24	1,0000	-	-	98,48	-	-	0,00%	-	-	-	2,00	98,48	100,00%
5.10	S	SINAPI	7543	TAMPA CEGA EM PVC PARA CONDULETE 4 X 2"	UN	3,00	-	-	3,00	5,78	1,0000	-	-	17,34	-	-	0,00%	-	-	-	3,00	17,34	100,00%
5.11	S	ORSE	624	REVISÃO DE PONTO DE LUZ TIPO 1 EM TETO OU PAREDE	PT	36,00	-	-	36,00	24,55	1,0000	-	-	883,80	-	-	0,00%	14,00	343,76	38,89%	22,00	540,10	61,11%
5.12	S	ORSE	629	REVISÃO DE PONTO DE TOMADA DE FORÇA TIPO 1	UND	45,00	-	-	45,00	49,48	1,0000	-	-	2.226,60	-	-	0,00%	-	-	-	45,00	2.226,60	100,00%
5.13	S	ORSE	632	REVISÃO DE PONTO DE INTERRUPTOR COM REPOSIÇÃO DE INTERRUPTOR E FIAÇÃO	PT	2,00	-	-	2,00	82,79	1,0000	-	-	165,58	-	-	0,00%	1,00	82,79	50,00%	1,00	82,79	50,00%
5.14	S	ORSE	12806	REFLETOR SLIM LED 200W DE POTÊNCIA, BRANCO FRIO, 6500K, AUTOVOT, MARCA G-LIGHT OU SIMILAR	UND	23,00	-	-	23,00	600,00	1,0000	-	-	13.800,00	-	-	0,00%	-	-	-	23,00	13.800,00	100,00%
6.0	INSTALAÇÕES HIDRAULICAS/HIDROSSANITARIAS													25.435,53			9,49%		4.258,77	16,74%		21.176,76	83,26%
6.1	S	SINAPI	1370	DUCHA HIGIENICA PLASTICA COM REGISTRO METALICO 1/2"	UN	3,00	-	-	3,00	100,00	1,0000	-	-	300,00	-	-	0,00%	3,00	300,00	100,00%	-	-	0,00%
6.2	S	SINAPI	86883	SIFÃO DO TIPO FLEXIVEL EM PVC 1 X 1.1/2 - FORNECIMENTO E INSTALAÇÃO. AF_01/2020	UN	66,00	-	-	66,00	10,00	1,0000	-	-	660,00	6,00	60,00	9,09%	10,00	100,00	15,15%	56,00	560,00	84,85%
6.3	S	SINAPI	86885	ENGATE FLEXIVEL EM PLASTICO BRANCO, 1/2 X 40CM - FORNECIMENTO E INSTALAÇÃO. AF_01/2020	UN	27,00	-	-	27,00	10,00	1,0000	-	-	270,00	5,00	50,00	18,52%	8,00	80,00	29,63%	19,00	190,00	70,37%
6.4	S	SINAPI	86904	LAVATÓRIO LOUÇA BRANCA SUSPENSO, 29,5 X 33CM OU EQUIVALENTE, PADRÃO POPULAR - FORNECIMENTO E INSTALAÇÃO. AF_01/2020	UN	7,00	-	-	7,00	130,00	1,0000	-	-	910,00	4,00	520,00	57,14%	4,00	520,00	67,14%	3,00	390,00	42,86%
6.5	S	SINAPI	86906	TORNEIRA CROMADA DE MESA, 1/2 OU 3/4, PARA LAVATÓRIO, PADRÃO POPULAR - FORNECIMENTO E INSTALAÇÃO. AF_01/2020	UN	34,00	-	-	34,00	60,00	1,0000	-	-	2.040,00	4,00	240,00	11,76%	4,00	240,00	11,76%	30,00	1.800,00	88,24%
6.6	S	SINAPI	86931	VASO SANITARIO SIFONADO COM CAIXA ACOPLADA LOUÇA BRANCA, INCLUSO ENGATE FLEXIVEL EM PLASTICO BRANCO, 1/2 X 40CM - FORNECIMENTO E INSTALAÇÃO. AF_01/2020	UN	3,00	-	-	3,00	430,00	1,0000	-	-	1.290,00	-	-	0,00%	-	-	-	3,00	1.290,00	100,00%

Franciely D. de Almeida
Engenheira Civil
CREA-PE 104.7006-3

PAUBRASIL CONSTRUTORA EIRELI
CNPJ: 23.198.833/0001-04

PREFEITURA MUNICIPAL DE CORTÊS



OS Nº	09/08/2021	VALOR LICITADO	R\$	529.294,24	REPLAN (%)	
CONTRATO Nº	012/2021	VALOR CONTRATADO	R\$	510.000,00		
FATOR K	0,9635	SERVIÇO EXCEDENTE	R\$	-	0,00%	
DATA DE INÍCIO	9-ago-21	SERVIÇO EXTRA	R\$	-	0,00%	
PRAZO EXECUÇÃO (DD)	180	SERVIÇO SUPRIMIDO	R\$	-	0,00%	
TERMINO PREVISTO	5-fev-22	VALOR TOTAL	R\$	510.000,00	0,00%	
BM - PERÍODO	09/11/21	08/12/21	SALDO CONTRATUAL	R\$	457.892,87	89,78%
MEDICÃO Nº: 2		BM-2	BM - R\$ MENSAL	R\$	26.248,90	5,15%
			BM - R\$ ACUMULADO	R\$	52.107,11	10,22%

OBJETO	CONTRATAÇÃO DE EMPRESA DE ENGENHARIA PARA PRESTAÇÃO DE SERVIÇOS DE MANUTENÇÃO PREDIAL DOS PREDIOS PÚBLICOS MUNICIPAIS, UBS E CENTRO DA MULHER/SECRETARIA DE SAÚDE, LOCALIZADOS NO MUNICÍPIO DE CORT-ES/PE			
CONTRATADA	PAUBRASIL CONSTRUTORA EIRELI EPP	CNPJ	23.198.833/0001-04	
PROCESSO Nº	019/2021	TABELA DE REFERÊNCIA	SINAPI 11/2020 ORSE(OUTUBRO/2020)	
MODALIDADE Nº	PREGÃO ELETRÔNICO 012/2021	BDI%	MAT =	SER = 20,00%

ITENS	TABELA	CODIGO	DESCRIÇÃO DO SERVIÇO	UN	DADOS CONTRATUAIS								MEDICÃO NO PERÍODO			MEDICÃO ACUMULADA			SALDO A MEDIR				
					QUANTIDADES				FINANCEIRO				QTDE	VALOR	%	QTDE	VALOR	%	QTDE	VALOR	%		
					CTR	ADI	SUP	TOTAL	UNITÁRIO	FATOR K	ADITADO	SUPRIMIR										TOTAL	
6.7	S	SINAPI	89351	REGISTRO DE PRESSÃO BRUTO, LATÃO, ROSCÁVEL, 3/4" - FORNECIMENTO E INSTALAÇÃO. AF_08/2021	UN	2,00	-	-	2,00	30,00	1,0000	-	-	60,00	-	-	0,00%	2,00	60,00	100,00%	-	-	0,00%
6.8	S	SINAPI	89967	PONTO DE CONSUMO TERMINAL DE ÁGUA FRIA (SUBRAMAL) COM TUBULAÇÃO DE PVC, DN 25 MM, INSTALADO EM RAMAL DE ÁGUA, INCLUSIVE RASGO E CHUMBAMENTO EM ALVENARIA. AF_12/2014	UN	5,00	-	-	5,00	128,02	1,0000	-	-	640,10	1,00	128,02	20,00%	1,00	128,02	20,00%	4,00	512,08	80,00%
6.9	S	SINAPI	94799	TORNEIRA DE BOIA PARA CAIXA D'ÁGUA, ROSCÁVEL, 1 1/4" - FORNECIMENTO E INSTALAÇÃO. AF_08/2021	UN	1,00	-	-	1,00	73,02	1,0000	-	-	73,02	-	-	0,00%	1,00	73,02	100,00%	-	-	0,00%
6.10	S	SINAPI	100849	ASSENTO SANITÁRIO CONVENCIONAL - FORNECIMENTO E INSTALAÇÃO. AF_01/2020	UN	9,00	-	-	9,00	30,00	1,0000	-	-	270,00	-	-	0,00%	3,00	90,00	33,33%	6,00	180,00	66,67%
6.11	S	SINAPI	11743	RALO SIFONADO REDONDO CÔNICO, PVC, 100 X 40 MM, COM GRELHA REDONDA BRANCA	UN	3,00	-	-	3,00	8,00	1,0000	-	-	24,00	-	-	0,00%	2,00	16,00	66,67%	1,00	8,00	33,33%
6.12	S	ORSE	1204	REVISÃO DE PONTO DE ÁGUA TIPO 1	UN	6,00	-	-	6,00	24,10	1,0000	-	-	144,60	-	-	0,00%	-	-	-	6,00	144,60	100,00%
6.13	S	ORSE	1680	REVISÃO DE PONTO DE ESGOTO TIPO 1	UND	1,00	-	-	1,00	33,94	1,0000	-	-	33,94	-	-	0,00%	-	-	-	1,00	33,94	100,00%
6.14	S	ORSE	2050	CHUVEIRO PLÁSTICO SEM REGISTRO	UND	4,00	-	-	4,00	19,41	1,0000	-	-	77,64	-	-	0,00%	-	-	-	4,00	77,64	100,00%
6.15	S	ORSE	12208	PORTA PAPEL TOALHA PARA PAPEL INTERFOLHA 2 OU 3 DOBRAS, INJETADO COM A FRENTE EM PLÁSTICO ABS BRANCO, COM VISOR FRONTAL PARA CONTROLE DE SUBSTITUIÇÃO DO PAPEL INTERFOLHA E FUNDO EM PLÁSTICO ABS CINZA.	UND	63,00	-	-	63,00	99,00	1,0000	-	-	6.237,00	5,00	792,00	12,70%	11,00	1.089,00	17,46%	52,00	5.148,00	82,54%
6.16	S	ORSE	1679	PONTO DE ESGOTO COM TUBO DE PVC RÍGIDO SOLDÁVEL DE Ø 40 MM (LAVATÓRIOS, MICTÓRIOS, RALOS SIFONADOS, ETC...)	UND	1,00	-	-	1,00	62,73	1,0000	-	-	62,73	1,00	62,73	100,00%	1,00	62,73	100,00%	-	-	0,00%
6.17	S	SINAPI	95544	PAPELEIRA DE PAREDE EM METAL CROMADO SEM TAMPÁ, INCLUSIVE FIXAÇÃO. AF_01/2020	UN	21,00	-	-	21,00	60,00	1,0000	-	-	1.260,00	-	-	0,00%	3,00	180,00	14,29%	18,00	1.080,00	85,71%
6.18	S	SINAPI	95547	SABONETEIRA PLÁSTICA TIPO DISPENSER PARA SABONETE LÍQUIDO COM RESERVATÓRIO 800 A 1500 ML, INCLUSIVE FIXAÇÃO. AF_01/2020	UN	72,00	-	-	72,00	70,00	1,0000	-	-	5.040,00	9,00	560,00	11,11%	11,00	770,00	15,29%	61,00	4.270,00	84,72%
6.19	S	EMLURB	19.07.100	FORNECIMENTO E ASSENTAMENTO DE CUBA SIMPLES DE AÇO INOXIDÁVEL, MEKAL OU SIMILAR, NAS DIMENSÕES 0,40 X 0,34 X 0,15 M, INCLUSIVE ACESSÓRIOS CORRESPONDENTES	UND	5,00	-	-	5,00	331,70	1,0000	-	-	1.658,50	-	-	0,00%	-	-	-	5,00	1.658,50	100,00%
6.20	S	SINAPI	100868	BARRA DE APOIO RETA, EM AÇO INOX POLIDO, COMPRIMENTO 80 CM, FIXADA NA PAREDE - FORNECIMENTO E INSTALAÇÃO. AF_01/2020	UN	16,00	-	-	16,00	274,00	1,0000	-	-	4.384,00	-	-	0,00%	2,00	548,00	12,50%	14,00	3.836,00	87,50%
7.0	ESQUADRIAS													42.715,22			0,00%		1.048,83	2,48%		41.666,39	97,52%
7.1	S	SINAPI	72116	VIDRO LISO COMUM TRANSPARENTE, ESPESURA 3MM	M²	1,45	-	-	1,45	121,61	1,0000	-	-	176,33	-	-	0,00%	-	-	-	1,45	176,33	100,00%
7.2	S	SINAPI	90830	FECHADURA DE EMBUTIR COM CILINDRO, EXTERNA, COMPLETA, ACABAMENTO PADRÃO MÉDIO, INCLUSIVE EXECUÇÃO DE FURTO - FORNECIMENTO E INSTALAÇÃO. AF_12/2019	UN	2,00	-	-	2,00	149,16	1,0000	-	-	298,32	-	-	0,00%	1,00	149,16	50,00%	1,00	149,16	50,00%

Franciely D. de Almeida
Engenheira Civil
CRE-PE 181957600-3

PAUBRASIL CONSTRUTORA EIRELI
CNPJ: 23.198.833/0001-04

PREFEITURA MUNICIPAL DE CORTÊS



OS Nº	09/08/2021	VALOR LICITADO	R\$	529.294,24	REPLAN (%)	
CONTRATO Nº	012/2021	VALOR CONTRATADO	R\$	510.000,00		
FATOR K	0,9635	SERVIÇO EXCEDENTE	R\$	-	0,00%	
DATA DE INÍCIO	9-ago-21	SERVIÇO EXTRA	R\$	-	0,00%	
PRAZO EXECUÇÃO (DD)	180	SERVIÇO SUPRIMIDO	R\$	-	0,00%	
TERMINO PREVISTO	5-fev-22	VALOR TOTAL	R\$	510.000,00	0,00%	
BM - PERÍODO	09/11/21	08/12/21	SALDO CONTRATUAL	R\$	457.892,87	89,78%
MEDIÇÃO Nº: 2		BM-2	BM - R\$ MENSAL	R\$	26.248,90	5,15%
			BM - R\$ ACUMULADO	R\$	52.107,11	10,22%

OBJETO	CONTRATAÇÃO DE EMPRESA DE ENGENHARIA PARA PRESTAÇÃO DE SERVIÇOS DE MANUTENÇÃO PREDIAL DOS PREDIOS PÚBLICOS MUNICIPAIS, UBS E CENTRO DA MULHER/SECRETARIA DE SAÚDE, LOCALIZADOS NO MUNICÍPIO DE CORTÊS-PE				
CONTRATADA	PAUBRASIL CONSTRUTORA EIRELI EPP	CNPJ	23.198.833/0001-04		
PROCESSO Nº	019/2021	TABELA DE REFERÊNCIA	SINAPI 11/2020 ORSE(OUTUBRO/2020)		
MODALIDADE Nº	PREGÃO ELETRÔNICO 012/2021	BDI's	MAT =	SER =	20,00%

ITENS	TABELA	CODIGO	DESCRIÇÃO DO SERVIÇO	UN	DADOS CONTRATUAIS								MEDIÇÃO NO PERÍODO			MEDIÇÃO ACUMULADA			SALDO A MEDIR					
					QUANTIDADES				FINANCEIRO				QTDE	VALOR	%	QTDE	VALOR	%	QTDE	VALOR	%			
					CTR	ADI	SUP	TOTAL	UNITÁRIO	FATOR K	ADITADO	SUPRIMIR										TOTAL		
7.3	S	SINAPI	90844	KIT DE PORTA DE MADEIRA PARA PINTURA, SEMI-OCA (LEVE OU MÉDIA), PADRÃO MÉDIO, 90X210CM, ESPESSURA DE 3,5CM. ITENS INCLUSOS: DOBRADIÇAS, MONTAGEM E INSTALAÇÃO DO BATENTE, FECHADURA COM EXECUÇÃO DO FURO - FORNECIMENTO E INSTALAÇÃO. AF_12/2019	UN	2,00	-	-	2,00	862,61	1,0000	-	-	-	1,725,22	-	-	0,00%	1,00	862,61	50,00%	1,00	862,61	50,00%
7.4	S	SINAPI	94570	JANELA DE ALUMÍNIO DE CORRER COM 2 FOLHAS PARA VIDROS, COM VIDROS, BATENTE, ACABAMENTO COM ACETATO OU BRILHANTE E FERRAGENS. EXCLUSIVELY ALIZAR E CONTRAMARCO. FORNECIMENTO E INSTALAÇÃO. AF_12/2019	MF	1,43	-	-	1,43	345,18	1,0000	-	-	-	493,61	-	-	0,00%	-	-	-	1,43	493,61	100,00%
7.5	S	SINAPI	100659	ALIZAR DE 5X1,5CM PARA PORTA FIXADO COM PREGOS, PADRÃO MÉDIO - FORNECIMENTO E INSTALAÇÃO. AF_12/2019	M	166,85	-	-	166,85	7,34	1,0000	-	-	-	1.371,48	-	-	0,00%	6,05	37,06	2,70%	181,80	1.334,42	97,30%
7.6	S	ORSE	1797	REVISÃO DE ESQUADRIA DE MADEIRA	MF	51,43	-	-	51,43	77,98	1,0000	-	-	-	4.010,51	-	-	0,00%	-	-	-	51,43	4.010,51	100,00%
7.7	S	ORSE	1841	REVISÃO DE ESQUADRIA DE ALUMÍNIO	MF	83,69	-	-	83,69	99,00	1,0000	-	-	-	8.285,31	-	-	0,00%	-	-	-	83,69	8.285,31	100,00%
7.8	S	ORSE	1850	REVISÃO DE ESQUADRIA DE FERRO	MF	34,03	-	-	34,03	97,50	1,0000	-	-	-	3.317,93	-	-	0,00%	-	-	-	34,03	3.317,93	100,00%
7.9	S	ORSE	7734	Grade de ferro com barra quadrada de 1/2" na vertical, quatro barras de ferro chata de 1 1/2"x3/16" na horizontal e montantes em perfil "U" dobrado de udc, de 75 x 38 x2,65mm, inclus. portão, mureta h=0,35m revest c/ pedra miracema (padrão ESCOLAS)	MF	42,28	-	-	42,28	450,00	1,0000	-	-	-	19.026,00	-	-	0,00%	-	-	-	42,28	19.026,00	100,00%
7.10	S	ORSE	1797	REVISÃO DE ESQUADRIA DE MADEIRA	MF	51,43	-	-	51,43	77,98	1,0000	-	-	-	4.010,51	-	-	0,00%	-	-	-	51,43	4.010,51	100,00%
8.0	ESTRUTURA														258.241,15									
8.1	S	SINAPI	6067	TAMPA EM CONCRETO ARMADO 60X60X5CM P/CX INSPEÇÃO/FOSSA SEPTICA	UND	1,00	-	-	1,00	33,00	1,0000	-	-	-	33,00	-	-	0,00%	-	-	-	1,00	33,00	100,00%
8.2	S	SINAPI	87472	ALVENARIA DE VEDAÇÃO DE BLOCOS CERÂMICOS FURADOS NA VERTICAL DE 9X19X39CM (ESPESSURA 9CM) DE PAREDES COM ÁREA LÍQUIDA MENOR QUE 8M² SEM VÃOS E ARGAMASSA DE ASSENTAMENTO COM PREPARO MANUAL. AF_08/2014	MF	0,11	-	-	0,11	51,51	1,0000	-	-	-	5,67	-	-	0,00%	-	-	-	0,11	5,67	100,00%
8.3	S	SINAPI	97631	DEMOLIÇÃO DE ARGAMASSAS, DE FORMA MANUAL, SEM REAPROVEITAMENTO. AF_12/2017	MF	208,55	-	-	208,55	2,98	1,0000	-	-	-	621,48	-	-	0,00%	17,77	52,86	8,52%	190,78	568,53	91,48%
8.4	S	SINAPI	97914	TRANSPORTE COM CAMINHÃO BASCULANTE DE 6 M³, EM VIA URBANA PAVIMENTADA, DMT ATÉ 30 KM (UNIDADE: M³xKM). AF_07/2020	M³xKM	221,66	-	-	221,66	2,40	1,0000	-	-	-	531,98	-	-	0,00%	8,00	19,20	3,61%	213,66	512,78	96,39%
8.5	S	ORSE	10866	REJUNTAMENTO DE REVESTIMENTO CERÂMICO 30CM X 60CM	MF	6,32	-	-	6,32	9,40	1,0000	-	-	-	59,41	-	-	0,00%	-	-	-	6,32	59,41	100,00%
8.6	S	SINAPI	COMP. 01	REVESTIMENTO CERÂMICO PARA PAREDE, 10 X 10 CM, ELIANE, LINHA GALERIA BRANCO MESH, PEI - 3, APLICADO COM ARGAMASSA INDUSTRIALIZADA AC-II, REJUNTADO, EXCLUSIVELY REGULARIZAÇÃO DE BASE OU EMBOÇO	MF	3.976,35	-	-	3.976,35	62,00	1,0000	-	-	-	246.533,70	325,09	20.341,58	8,25%	531,27	32.938,74	13,36%	3.445,08	213.594,96	86,64%

Franciely D. de Almeida
Engenheira Civil
CREA-PE 181957666-3

PAUBRASIL CONSTRUTORA EIRELI
CNPJ: 23.198.833/0001-04

PREFEITURA MUNICIPAL DE CORTÊS



OBJETO				CONTRATAÇÃO DE EMPRESA DE ENGENHARIA PARA PRESTAÇÃO DE SERVIÇOS DE MANUTENÇÃO PREDIAL DOS PREDIOS PÚBLICOS MUNICIPAIS, UBS E CENTRO DA MULHER/SECRETARIA DE SAÚDE, LOCALIZADOS NO MUNICÍPIO DE CORT-ES/PE				OS Nº	09/08/2021	VALOR LICITADO	R\$	529.294,24	REPLAN (%)					
CONTRATADA				PAUBRASIL CONSTRUTORA EIRELI EPP		CNPJ : 23.198.833/0001-04		CONTRATO Nº	012/2021	VALOR CONTRATADO	R\$	510.000,00						
PROCESSO Nº				019/2021		TABELA DE REFERÊNCIA		SINAPI 11/2020		ORSE(OUTUBRO/2020)		FATOR K	0,9635	SERVIÇO EXCEDENTE	R\$	-	0,00%	
MODALIDADE Nº				PREGÃO ELETRÔNICO 012/2021		BDI's		MAT =		SER = 20,00%		DATA DE INÍCIO	9-ago-21	SERVIÇO EXTRA	R\$	-	0,00%	
												PRAZO EXECUÇÃO (DD)	180	SERVIÇO SUPRIMIDO	R\$	-	0,00%	
												TERMINO PREVISTO	5-fev-22	VALOR TOTAL	R\$	510.000,00	0,00%	
												BM - PERÍODO	09/11/21	08/12/21	SALDO CONTRATUAL	R\$	457.692,87	89,73%
												MEDIÇÃO Nº: 2		BM-2	BM - R\$ MENSAL	R\$	26.248,90	5,15%
															BM - R\$ ACUMULADO	R\$	52.107,11	10,22%

ITENS	TABELA	CODIGO	DESCRIÇÃO DO SERVIÇO	UN	DADOS CONTRATUAIS								MEDIÇÃO NO PERÍODO			MEDIÇÃO ACUMULADA			SALDO A MEDIR						
					QUANTIDADES				FINANCEIRO				QTDE	VALOR	%	QTDE	VALOR	%	QTDE	VALOR	%				
					CTR	ADI	SUP	TOTAL	UNITÁRIO	FATOR K	ADITADO	SUPRIMIR										TOTAL			
8,7	S	SINAPI	COMP. 02	REVESTIMENTO CERÂMICO PARA PISO OU PAREDE, 34 X 34 CM, LINHA RAVENA, COR BRANCO BRILHANTE, ELIZABETH OU SIMILAR, APLICADO COM ARGAMASSA INDUSTRIALIZADA AC-II, REJUNTADO, EXCLUSIVAMENTE REGULARIZAÇÃO DE BASE OU EMBOÇO	M²	176,65	-	-	-	176,65	59,19	1,0000	-	-	10.455,91	-	-	0,00%	-	-	-	176,65	10.455,91	100,00%	
TOTALIZAÇÃO =															510.000,00			26.248,90	5,15%		52.107,11	10,22%		457.692,87	89,73%

OBS: FOI FEITO UMA GLOSA NESSA MEDIÇÃO REFERENTE A UM PAGAMENTO INDEVIDO DO ITEM 5,6, NO VALOR DE R\$ 69,68 (SESSENTA E NOVE REAIS E OITENTA E OITO CENTAVOS), O ITEM FOI PREVISTO 5 UND NO CONTRATO, NA MEDIÇÃO 01 FOI MEDIDO 7 UND, POR ISSO O MOTIVO DESSA GLOSA.

EMPRESA		ENGENHEIRO FISCAL		TÉCNICO FISCAL		SECRETÁRIO DE OBRAS	
ENGENHEIRO RESPONSÁVEL PELA EXECUÇÃO		ATESTO		ATESTO		ATESTO	
				Francieli D. de Almeida Engenheira Civil CREA-PE 181957666-3			

PAUBRASIL CONSTRUTORA EIRELI
CNPJ: 23.198.833/0001-04

PREFEITURA MUNICIPAL DE CORTÊS



OBJETO		CONTRATAÇÃO DE EMPRESA DE ENGENHARIA PARA PRESTAÇÃO DE SERVIÇOS DE MANUTENÇÃO PREDIAL DOS PREDIOS PÚBLICOS MUNICIPAIS, UBS E CENTRO DA MULHER/SECRETARIA DE SAÚDE, LOCALIZADOS NO MUNICÍPIO DE CORTÊS/PE										
BOLETIM DE MEDIÇÃO - "02" - MEMÓRIA(UBS DE BARRA DE JANGADA)							DATA INI = 09/11/21	DATA FIM = 08/12/21				
IT	TABELA	CÓDIGO	SERVIÇO	UN	MEDIDAS							
					QTDE	C	P	A	V	(X)	FATOR	TOTAL
1.0 SERVIÇOS PRELIMINARES												
1.1	SINAPI	4813	PLACA DE OBRA (PARA CONSTRUCAO CIVIL) EM	M²								
2.0 COBERTA												
2.1	SINAPI	92541	TRAMA DE MADEIRA COMPOSTA POR RIPAS, CAIBROS E TERÇAS PARA TELHADOS DE ATÉ 2 ÁGUAS PARA TELHA CERÂMICA CAPA-CANAL, INCLUSO TRANSPORTE VERTICAL. AF_07/2019	M²								
2.2	SINAPI	94201	TELHAMENTO COM TELHA CERÂMICA CAPA-CANAL, TIPO COLONIAL, COM ATÉ 2 ÁGUAS, INCLUSO TRANSPORTE VERTICAL. AF_07/2019	M²								
2.3	SINAPI	97650	REMOÇÃO DE TRAMA DE MADEIRA PARA COBERTURA DE FORMA MANUAL, SEM REAPROVEITAMENTO. AF_12/2017	M²								
2.4	SINAPI	100330	RETIRADA E RECOLOCAÇÃO DE TELHA CERÂMICA CAPA-CANAL, COM ATÉ DUAS ÁGUAS, INCLUSO IÇAMENTO. AF_07/2019	M²								
2.5	ORSE	2324	IMUNIZAÇÃO DE MADEIRA CONTRA CUPIM, COM APLICAÇÃO DE 01 DEMÃO DE PENTOX OU SIMILAR	M²								
2.6	SINAPI	96112	FORRO EM MADEIRA PINUS, PARA AMBIENTES RESIDENCIAIS, INCLUSIVE ESTRUTURA DE FIXAÇÃO. AF_05/2017	M²								
2.7	SINAPI	96113	FORRO EM PLACAS DE GESSO, PARA AMBIENTES COMERCIAIS. AF_05/2017_P	M²								
2.8	SINAPI	96485	FORRO EM RÉGUAS DE PVC, LISO, PARA AMBIENTES RESIDENCIAIS, INCLUSIVE ESTRUTURA DE FIXAÇÃO. AF_05/2017_P	M²								
2.9	SINAPI	97640	REMOÇÃO DE FORROS DE DRYWALL, PVC E FIBROMINERAL, DE FORMA MANUAL, SEM REAPROVEITAMENTO. AF_12/2017	M²								
2.10	SINAPI	97641	REMOÇÃO DE FORRO DE GESSO, DE FORMA MANUAL, SEM REAPROVEITAMENTO. AF_12/2017	M²								
3.0 REVESTIMENTO/IMPERMEABILIZAÇÃO DE PAREDES E LAJES												
3.1	SINAPI	98555	IMPERMEABILIZAÇÃO DE SUPERFÍCIE COM ARGAMASSA POLIMÉRICA / MEMBRANA ACRÍLICA, 3 DEMÃOS. AF_06/2018	M²								66,65
			UBS BARRA DE JANGADA					66,65				66,65
4.0 PINTURA PAREDES INTERNAS/EXTERNAS												
4.1	SINAPI	87547	MASSA ÚNICA, PARA RECEBIMENTO DE PINTURA, EM ARGAMASSA TRAÇO 1:2:8, PREPARO MECÂNICO COM BETONEIRA 400L, APLICADA MANUALMENTE EM FACES INTERNAS DE PAREDES, ESPESSURA DE 10MM, COM EXECUÇÃO DE TALISCAS. AF_06/2014	M²								
4.2	SINAPI	87548	MASSA ÚNICA, PARA RECEBIMENTO DE PINTURA, EM ARGAMASSA TRAÇO 1:2:8, PREPARO MANUAL, APLICADA MANUALMENTE EM FACES INTERNAS DE PAREDES, ESPESSURA DE 10MM, COM EXECUÇÃO DE TALISCAS. AF_06/2014	M²								48,88
			UBS BARRA DE JANGADA					48,88				48,88
4.3	SINAPI	87878	CHAPISCO APLICADO EM ALVENARIAS E ESTRUTURAS DE CONCRETO INTERNAS, COM COLHER DE PEDREIRO. ARGAMASSA TRAÇO 1:3 COM PREPARO MANUAL. AF_06/2014	M²								48,88
			UBS BARRA DE JANGADA					48,88				48,88
4.4	SINAPI	87879	CHAPISCO APLICADO EM ALVENARIAS E ESTRUTURAS DE CONCRETO INTERNAS, COM COLHER DE PEDREIRO. ARGAMASSA TRAÇO 1:3 COM PREPARO EM BETONEIRA 400L. AF_06/2014	M²								
4.5	SINAPI	88415	APLICAÇÃO MANUAL DE FUNDO SELADOR ACRÍLICO EM PAREDES EXTERNAS DE CASAS. AF_06/2014	M²								
4.6	SINAPI	88482	APLICAÇÃO DE FUNDO SELADOR LATEX PVA EM TETO, UMA DEMÃO. AF_06/2014	M²								
4.7	SINAPI	88486	APLICAÇÃO MANUAL DE PINTURA COM TINTA LATEX PVA EM TETO, DUAS DEMÃOS. AF_06/2014	M²								
4.8	SINAPI	88489	APLICAÇÃO MANUAL DE PINTURA COM TINTA LATEX ACRÍLICA EM PAREDES, DUAS DEMÃOS. AF_06/2014	M²								

Franciely D. de Almeida

Engenheira Civil

CREA-PE 181957666-3

PAUBRASIL CONSTRUTORA EIRELI
CNPJ: 23.198.833/0001-04

PREFEITURA MUNICIPAL DE CORTÊS



OBJETO		CONTRATAÇÃO DE EMPRESA DE ENGENHARIA PARA PRESTAÇÃO DE SERVIÇOS DE MANUTENÇÃO PREDIAL DOS PREDIOS PÚBLICOS MUNICIPAIS, UBS E CENTRO DA MULHER/SECRETARIA DE SAÚDE, LOCALIZADOS NO MUNICÍPIO DE CORT-ES/PE													
BOLETIM DE MEDIÇÃO - "02" - MEMÓRIA(UBS DE BARRA DE JANGADA)								DATA INI = 09/11/21	DATA FIM = 08/12/21						
IT	TABELA	CÓDIGO	SERVIÇO	UN	MEDIDAS										
					QTDE	C	P	A	V	(X)	FATOR	TOTAL			
4.9	SINAPI	95626	APLICAÇÃO MANUAL DE TINTA LÁTEX ACRÍLICA EM PAREDE EXTERNAS DE CASAS, DUAS DEMÃOS. AF_11/2016	M²											
4.10	SINAPI	100722	PINTURA COM TINTA ALQUÍDICA DE FUNDO (TIPO ZARCÃO) APLICADA A ROLO OU PINCEL SOBRE SUPERFÍCIES METÁLICAS (EXCETO PERFIL) EXECUTADO EM OBRA (POR DEMÃO). AF_01/2020	M²											
4.11	SINAPI	100760	PINTURA COM TINTA ALQUÍDICA DE ACABAMENTO (ESMALTE SINTÉTICO BRILHANTE) APLICADA A ROLO OU PINCEL SOBRE SUPERFÍCIES METÁLICAS (EXCETO PERFIL) EXECUTADO EM OBRA (02 DEMÃOS). AF_01/2020	M²											
4.12	SINAPI	73739/001	PINTURA ESMALTE ACETINADO EM MADEIRA, DUAS DEMÃO	M²											
5.0 INSTALAÇÕES ELÉTRICAS															
5.1	SINAPI	91953	INTERRUPTOR SIMPLES (1 MÓDULO), 10A/250V, INCLUINDO SUPORTE E PLACA - FORNECIMENTO E INSTALAÇÃO. AF_12/2015	UN											5,00
			UBS BARRA DE JANGADA		5,00										5,00
5.2	SINAPI	91996	TOMADA MÉDIA DE EMBUTIR (1 MÓDULO), 2P+T 10 A, INCLUINDO SUPORTE E PLACA - FORNECIMENTO E INSTALAÇÃO. AF_12/2015	UN											3,00
			UBS BARRA DE JANGADA		8,00										8,00
5.3	SINAPI	92022	INTERRUPTOR SIMPLES (1 MÓDULO) COM 1 TOMADA DE EMBUTIR 2P+T 10 A, SEM SUPORTE E SEM PLACA FORNECIMENTO E INSTALAÇÃO. AF_12/2015	UN											1,00
			UBS BARRA DE JANGADA		1,00										1,00
5.4	SINAPI	93128	PONTO DE ILUMINAÇÃO RESIDENCIAL INCLUINDO INTERRUPTOR SIMPLES, CAIXA ELÉTRICA, ELETRODUTO, CABO, RASGO, QUEBRA E CHUMBAMENTO (EXCLUINDO LUMINÁRIA E LÂMPADA). AF_01/2016	UN											
5.5	SINAPI	93143	PONTO DE TOMADA RESIDENCIAL INCLUINDO TOMADA 20A/250V, CAIXA ELÉTRICA, ELETRODUTO, CABO, RASGO, QUEBRA E CHUMBAMENTO. AF_01/2016	UN											
5.6	SINAPI	97589	LUMINÁRIA TIPO PLAFON EM PLÁSTICO, DE SOBREPOR, COM 1 LÂMPADA FLUORESCENTE DE 15 W, SEM REATOR - FORNECIMENTO E INSTALAÇÃO. AF_02/2020	UN											
5.7	SINAPI	97612	LÂMPADA COMPACTA FLUORESCENTE DE 20 W, BASE E27 - FORNECIMENTO E INSTALAÇÃO. AF_02/2020	UN											
5.8	SINAPI	97617	LÂMPADA TUBULAR FLUORESCENTE T10 DE 20/40 W, BASE G13 - FORNECIMENTO E INSTALAÇÃO. AF_02/2020_P	UN											
5.9	SINAPI	101877	QUADRO DE DISTRIBUIÇÃO DE ENERGIA EM PVC, DE EMBUTIR, SEM BARRAMENTO, PARA 3 DISJUNTORES - FORNECIMENTO E INSTALAÇÃO. AF_10/2020	UN											
5.10	SINAPI	7543	TAMPA CEGA EM PVC PARA CONDULETE 4 X 2"	UN											
5.11	ORSE	624	REVISÃO DE PONTO DE LUZ TIPO 1 EM TETO OU PAREDE	PT											
5.12	ORSE	629	REVISÃO DE PONTO DE TOMDA DE FORÇA TIPO 1	UND											
5.13	ORSE	632	REVISÃO DE PONTO DE INTERRUPTOR COM REPOSIÇÃO DE INTERRUPTOR E FIAÇÃO	PT											
5.14	ORSE	12808	REFLETOR SLIM LED 200W DE POTÊNCIA, BRANCO FRIO, 6500K, AUTOVOT, MARCA G-LIGHT OU SIMILAR	UND											
6.0 INSTALAÇÕES HIDRÁULICAS/HIDROSSANITÁRIAS															
6.1	SINAPI	1370	DUCHA HIGIENICA PLASTICA COM REGISTRO METALICO 1/2"	UN											
6.2	SINAPI	86883	SIFÃO DO TIPO FLEXÍVEL EM PVC 1 X 1,1/2 - FORNECIMENTO E INSTALAÇÃO. AF_01/2020	UN											6,00
			UBS BARRA DE JANGADA		6,00										6,00
6.3	SINAPI	86885	ENGATE FLEXÍVEL EM PLÁSTICO BRANCO, 1/2 X 40CM - FORNECIMENTO E INSTALAÇÃO. AF_01/2020	UN											5,00
			UBS BARRA DE JANGADA		5,00										5,00

PAUBRASIL CONSTRUTORA EIRELI
CNPJ: 23.198.833/0001-04

Franciely D. de Almeida
Engenheira Civil
CREA/PE 181957666-3

PREFEITURA MUNICIPAL DE CORTÊS



OBJETO		CONTRATAÇÃO DE EMPRESA DE ENGENHARIA PARA PRESTAÇÃO DE SERVIÇOS DE MANUTENÇÃO PREDIAL DOS PREDIOS PÚBLICOS MUNICIPAIS, UBS E CENTRO DA MULHER/SECRETARIA DE SAÚDE, LOCALIZADOS NO MUNICÍPIO DE CORT-ES/PE												
BOLETIM DE MEDIÇÃO - "02" - MEMÓRIA (UBS DE BARRA DE JANGADA)										DATA INI = 09/11/21	DATA FIM = 08/12/21			
IT	TABELA	CÓDIGO	SERVIÇO	UN	MEDIDAS									
					QTDE	C	P	A	V	(X)	FATOR	TOTAL		
6.4	SINAPI	86904	LAVATÓRIO LOUÇA BRANCA SUSPENSO, 29,5 X 39CM OU EQUIVALENTE, PADRÃO POPULAR - FORNECIMENTO E INSTALAÇÃO. AF_01/2020	UN										4,00
			UBS BARRA DE JANGADA		4,00									4,00
6.5	SINAPI	86906	TORNEIRA CROMADA DE MESA, 1/2 OU 3/4, PARA LAVATÓRIO, PADRÃO POPULAR - FORNECIMENTO E INSTALAÇÃO. AF_01/2020	UN										4,00
			UBS BARRA DE JANGADA		4,00									4,00
6.6	SINAPI	86931	VASO SANITÁRIO SIFONADO COM CAIXA ACOPLADA LOUÇA BRANCA, INCLUSO ENGATE FLEXÍVEL EM PLÁSTICO BRANCO, 1/2 X 40CM - FORNECIMENTO E INSTALAÇÃO. AF_01/2020	UN										-
6.7	SINAPI	89351	REGISTRO DE PRESSÃO BRUTO, LATÃO, ROSCÁVEL, 3/4" - FORNECIMENTO E INSTALAÇÃO. AF_08/2021	UN										-
6.8	SINAPI	89957	PONTO DE CONSUMO TERMINAL DE ÁGUA FRIA (SUBRAMAL) COM TUBULAÇÃO DE PVC, DN 25 MM, INSTALADO EM RAMAL DE ÁGUA, INCLUSOS RASGO E CHUMBAMENTO EM ALVENARIA. AF_12/2014	UN										1,00
			UBS BARRA DE JANGADA		1,00									1,00
6.9	SINAPI	94798	TORNEIRA DE BOIA PARA CAIXA D'ÁGUA, ROSCÁVEL, 1 1/4" - FORNECIMENTO E INSTALAÇÃO. AF_08/2021	UN										-
6.10	SINAPI	100849	ASSENTO SANITÁRIO CONVENCIONAL - FORNECIMENTO E INSTALACAO. AF_01/2020	UN										-
6.11	SINAPI	11743	RALO SIFONADO REDONDO CONICO, PVC, 100 X 40 MM, COM GRELHA REDONDA BRANCA	UN										-
6.12	ORSE	1204	REVISÃO DE PONTO DE ÁGUA TIPO 1	UN										-
6.13	ORSE	1680	REVISÃO DE PONTO DE ESGOTO TIPO 1	UND										-
6.14	ORSE	2050	CHUVEIRO PLASTICO SEM REGISTRO	UND										-
6.15	ORSE	12208	PORTA PAPEL TOALHA PARA PAPEL INTERFOLHA 2 OU 3 DOBRAS, INJETADO COM A FRENTE EM PLÁSTICO ABS BRANCO, COM VISOR FRONTAL PARA CONTROLE DE SUBSTITUIÇÃO DO PAPEL INTERFOLHA E FUNDO EM PLÁSTICO ABS CINZA.	UND										8,00
			UBS BARRA DE JANGADA		8,00									8,00
6.16	ORSE	1679	PONTO DE ESGOTO COM TUBO DE PVC RÍGIDO SOLDÁVEL DE Ø 40 MM (LAVATÓRIOS, MICTÓRIOS, RALOS SIFONADOS, ETC...)	UND										1,00
			UBS BARRA DE JANGADA		1,00									1,00
6.17	SINAPI	95544	PAPELEIRA DE PAREDE EM METAL CROMADO SEM TAMPA, INCLUSO FIXAÇÃO. AF_01/2020	UN										-
6.18	SINAPI	95547	SABONETEIRA PLASTICA TIPO DISPENSER PARA SABONETE LIQUIDO COM RESERVATORIO 800 A 1500 ML, INCLUSO FIXAÇÃO. AF_01/2020	UN										8,00
			UBS BARRA DE JANGADA		8,00									8,00
6.19	EMLURB	19.07.100	FORNECIMENTO E ASSENTAMENTO DE CUBA SIMPLES DE ACO INOXIDAVEL, MEKAL OU SIMILAR, NAS DIMENSÕES 0,40 X 0,34 X 0,15 M, INCLUSIVE ACESSÓRIOS CORRESPONDENTES	UND										-
6.20	SINAPI	100868	BARRA DE APOIO RETA, EM ACO INOX POLIDO, COMPRIMENTO 80 CM, FIXADA NA PAREDE - FORNECIMENTO E INSTALAÇÃO. AF_01/2020	UN										-
7.0	ESQUADRIAS													
7.1	SINAPI	72116	VIDRO LISO COMUM TRANSPARENTE, ESPESSURA 3MM	M²										-
7.2	SINAPI	90830	FECHADURA DE EMBUTIR COM CILINDRO, EXTERNA, COMPLETA, ACABAMENTO PADRÃO MÉDIO, INCLUSO EXECUÇÃO DE FURO - FORNECIMENTO E INSTALAÇÃO. AF_12/2019	UN										-
7.3	SINAPI	90844	KIT DE PORTA DE MADEIRA PARA PINTURA, SEMI-OCA (LEVE OU MÉDIA), PADRÃO MÉDIO, 90X210CM, ESPESSURA DE 3,5CM, ITENS INCLUSOS: DOBRADIÇAS, MONTAGEM E INSTALAÇÃO DO BATENTE, FECHADURA COM EXECUÇÃO DO FURO - FORNECIMENTO E INSTALAÇÃO. AF_12/2019	UN										-

PAUBRASIL CONSTRUTORA EIRELI
CNPJ: 23.198.833/0001-04

Franciely D. de Almeida
Engenheira Civil
CREA-PE 181957666-3

PREFEITURA MUNICIPAL DE CORTÊS



OBJETO		CONTRATAÇÃO DE EMPRESA DE ENGENHARIA PARA PRESTAÇÃO DE SERVIÇOS DE MANUTENÇÃO PREDIAL DOS PREDIOS PÚBLICOS MUNICIPAIS, UBS E CENTRO DA MULHER/SECRETARIA DE SAÚDE, LOCALIZADOS NO MUNICÍPIO DE CORT-ES/PE												
BOLETIM DE MEDIÇÃO - "02" - MEMÓRIA(UBS DE BARRA DE JANGADA)								DATA INI = 09/11/21		DATA FIM = 08/12/21				
IT	TABELA	CÓDIGO	SERVIÇO	UN	MEDIDAS									
					QTDE	C	P	A	V	(X)	FATOR	TOTAL		
7.4	SINAPI	94570	JANELA DE ALUMÍNIO DE CORRER COM 2 FOLHAS PARA VIDROS, COM VIDROS, BATENTE, ACABAMENTO COM ACETATO OU BRILHANTE E FERRAGENS, EXCLUSIVE ALIZAR E CONTRAMARCO, FORNECIMENTO E INSTALAÇÃO. AF_12/2019	M²										
7.5	SINAPI	100659	ALIZAR DE 5X1,5CM PARA PORTA FIXADO COM PREGOS, PADRÃO MÉDIO - FORNECIMENTO E INSTALAÇÃO. AF_12/2019	M										
7.6	ORSE	1797	REVISÃO DE ESQUADRIA DE MADEIRA	M²										
7.7	ORSE	1841	REVISÃO DE ESQUADRIA DE ALUMÍNIO	M²										
7.8	ORSE	1859	REVISÃO DE ESQUADRIA DE FERRO	M²										
7.9	ORSE	7734	Grade de ferro com barra quadrada de 1/2" na vertical, quatro barras de ferro chata de 1 1/2"x3/16" na horizontal e montantes em perfil "u" dobrado de udc, de 75 x 38 x2,65mm, inclus. portão, mureta h=0,35m revest c/ pedra miracema (padrão ESCOLAS)	M²										
7.10	ORSE	1797	REVISÃO DE ESQUADRIA DE MADEIRA	M²										
8.0	ESTRUTURA													
8.1	SINAPI	6087	TAMPA EM CONCRETO ARMADO 60X60X5CM P/CX INSPEÇÃO/FOSSA SEPTICA	UND										
8.2	SINAPI	87472	ALVENARIA DE VEDAÇÃO DE BLOCOS CERÂMICOS FURADOS NA VERTICAL DE 9X19X39CM (ESPESSURA 9CM) DE PAREDES COM ÁREA LÍQUIDA MENOR QUE 6M² SEM VÃOS E ARGAMASSA DE ASSENTAMENTO COM PREPARO MANUAL. AF_06/2014	M²										
8.3	SINAPI	97631	DEMOLIÇÃO DE ARGAMASSAS, DE FORMA MANUAL, SEM REAPROVEITAMENTO. AF_12/2017	M²										
8.4	SINAPI	97914	TRANSPORTE COM CAMINHÃO BASCULANTE DE 6 M³, EM VIA URBANA PAVIMENTADA, DMT ATÉ 30 KM (UNIDADE: M³xKM). AF_07/2020	M³xKM										
8.5	ORSE	10866	REJUNTAMENTO DE REVESTIMENTO CERAMICO 30CM X 60CM	M²										
8.6	SINAPI	COMP. 01	REVESTIMENTO CERÂMICO PARA PAREDE, 10 X 10 CM, ELIANE, LINHA GALERIA BRANCO MESH, PEI - 3, APLICADO COM ARGAMASSA INDUSTRIALIZADA AC-II, REJUNTADO, EXCLUSIVE REGULARIZAÇÃO DE BASE OU EMBOÇO	M²										328,09
			UBS BARRA DE JANGADA						328,09					328,09
8.7	SINAPI	COMP. 02	REVESTIMENTO CERÂMICO PARA PISO OU PAREDE, 34 X 34 CM, LINHA RAVENA, COR BRANCO BRILHANTE, ELIZABETH OU SIMILAR, APLICADO COM ARGAMASSA INDUSTRIALIZADA AC-II, REJUNTADO, EXCLUSIVE REGULARIZAÇÃO DE BASE OU EMBOÇO	M²										

OBS: FOI FEITO UMA GLOSA NESSA MEDIÇÃO REFERENTE A UM PAGAMENTO INDEVIDO DO ITEM 5.6, NO VALOR DE R\$ 69,88 (SESSENTA E NOVE REAIS E OITENTA E OITO CENTAVOS), O ITEM FOI PREVISTO 5 UND NO CONTRATO, NA MEDIÇÃO 01 FOI MEDIDO 7 UND, POR ISSO O MOTIVO DESSA GLOSA.

Franciely D. de Almeida
Engenheira Civil
CREA-PE 181957666-3

PAUBRASIL CONSTRUTORA EIRELI
CNPJ: 28.198.833/0001-04

PREFEITURA MUNICIPAL DE CORTÊS



SECRETARIA DE OBRAS E INFRAESTRUTURA

OBJETO

Contratação de empresa de engenharia especializada para prestação de serviços de Manutenção Predial dos Equipamentos Municipais, UBS e Centro da Mulher/Secretaria de Saúde, localizados no Município de Cortês-PE

RELATÓRIO FOTOGRÁFICO

UBS BARRA DE JANGADA







Francielely D. de Almeida
Engenheira Civil
CREA-PE 187957666-3

PAUBRASIL CONSTRUTORA EIRELI
CNPJ: 23.198.893/0001-04

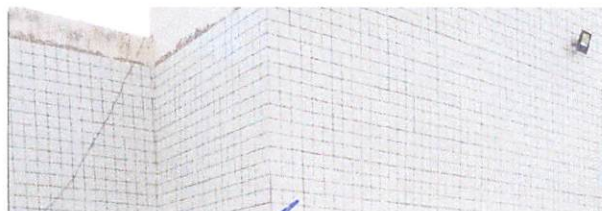



Franciely D. de Almeida
Engenheira Civil
CREA-PE 161057666-3

PAUBRASIL CONSTRUTORA EIRELI
CNPJ: 23.196.833/0001-04